

**INFORME DE PRUEBAS**  
**SEIDA Programa Cliente para Windows**

FECHA			PAG.
12	07	2014	1 / 7
Nro. DE PASE A PRODUCCIÓN			

**1. DATOS GENERALES DE LA PRUEBA****1.1. MÓDULO PROBADO:**

SEIDA Programa Cliente utilizando la tecnología Microsoft Windows

**1.2. RESPONSABLE DE LA PRUEBA**

INSI

**1.3. PRESUPUESTO REAL DE PRUEBAS**

Las pruebas se iniciaron el día 12/07/2014, finalizando el día 12/07/2014 duración aproximada 5 horas.

**2. Ejecutando el programa WinClienteSEIDA**

Previamente hemos instalado el programa realizando los pasos que están en manual de instalación. Ejecutando el explorador de Windows, ejecutamos el programa desde el siguiente directorio: C:\Users\leonardo\SUNAT\WinClienteSEIDA\WinClienteSEIDA.exe

La primera vez que se ejecuta el programa se creará los directorios temporales por defecto, como se muestra en la siguiente imagen:

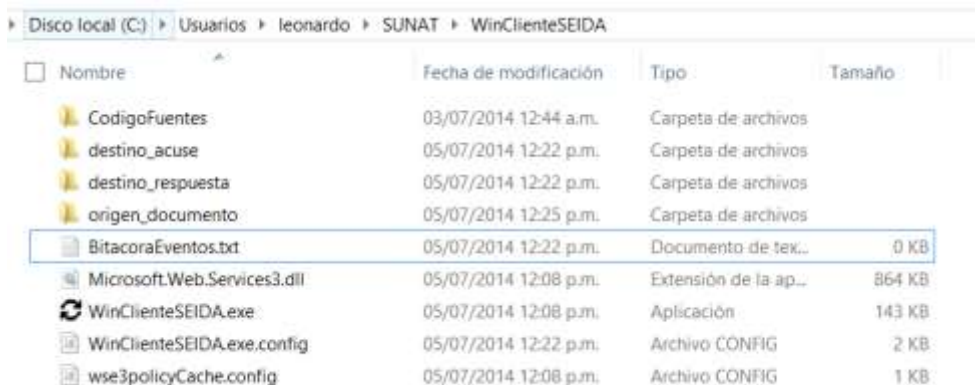

Nombre	Fecha de modificación	Tipo	Tamaño
CodigoFuentes	03/07/2014 12:44 a.m.	Carpeta de archivos	
destino_acuse	05/07/2014 12:22 p.m.	Carpeta de archivos	
destino_respuesta	05/07/2014 12:22 p.m.	Carpeta de archivos	
origen_documento	05/07/2014 12:25 p.m.	Carpeta de archivos	
BitacoraEventos.txt	05/07/2014 12:22 p.m.	Documento de tex..	0 KB
Microsoft.Web.Services3.dll	05/07/2014 12:08 p.m.	Extensión de la ap..	864 KB
WinClienteSEIDA.exe	05/07/2014 12:08 p.m.	Aplicación	143 KB
WinClienteSEIDA.exe.config	05/07/2014 12:22 p.m.	Archivo CONFIG	2 KB
wse3policyCache.config	05/07/2014 12:08 p.m.	Archivo CONFIG	1 KB

Para las pruebas vamos a utilizar los siguientes datos de autenticación:

- RUC: 20100010136
- Usuario SOL: PILOTONS
- Código de Envío: 540D3D995F35
- Clave SOL: moddatos

Luego serán grabados en el archivo de configuración, como se muestra en la siguiente imagen:

```
<appSettings file="">
  <clear />
  <add key="NumeroRUC" value="20100010136" />
  <add key="UsuarioSOL" value="PILOTONS" />
  <add key="CodigoEnvio" value="540D3D995F35" />
  <add key="UrlServicioWeb" value="http://pruebaaduana.sunat.gob.pe/ol-ad-itseida-ws/ReceptorService.htm?wsdl" />
  <add key="DirectorioDocumento" value="C:\Users\leonardo\SUNAT\WinClienteSEIDA\origen_documento" />
  <add key="DirectorioAcuse" value="C:\Users\leonardo\SUNAT\WinClienteSEIDA\destino_acuse" />
  <add key="DirectorioRespuesta" value="C:\Users\leonardo\SUNAT\WinClienteSEIDA\destino_respuesta" />
  <add key="ProxyActivo" value="false" />
  <add key="ProxyDireccionIP" value="" />
  <add key="ProxyPuerto" value="" />
  <add key="ProxyNombreDominio" value="" />
  <add key="ProxyUsuario" value="" />
  <add key="ProxyClave" value="" />
</appSettings>
```

## Realizando el envío de un archivo ZIP

Parámetros de Entrada:

- Ambiente: Pruebas
- Número de Transacción: 0101
- Archivo: C:\Users\leonardo\SUNAT\WinClienteSEIDA\origen\_documento\0101.zip

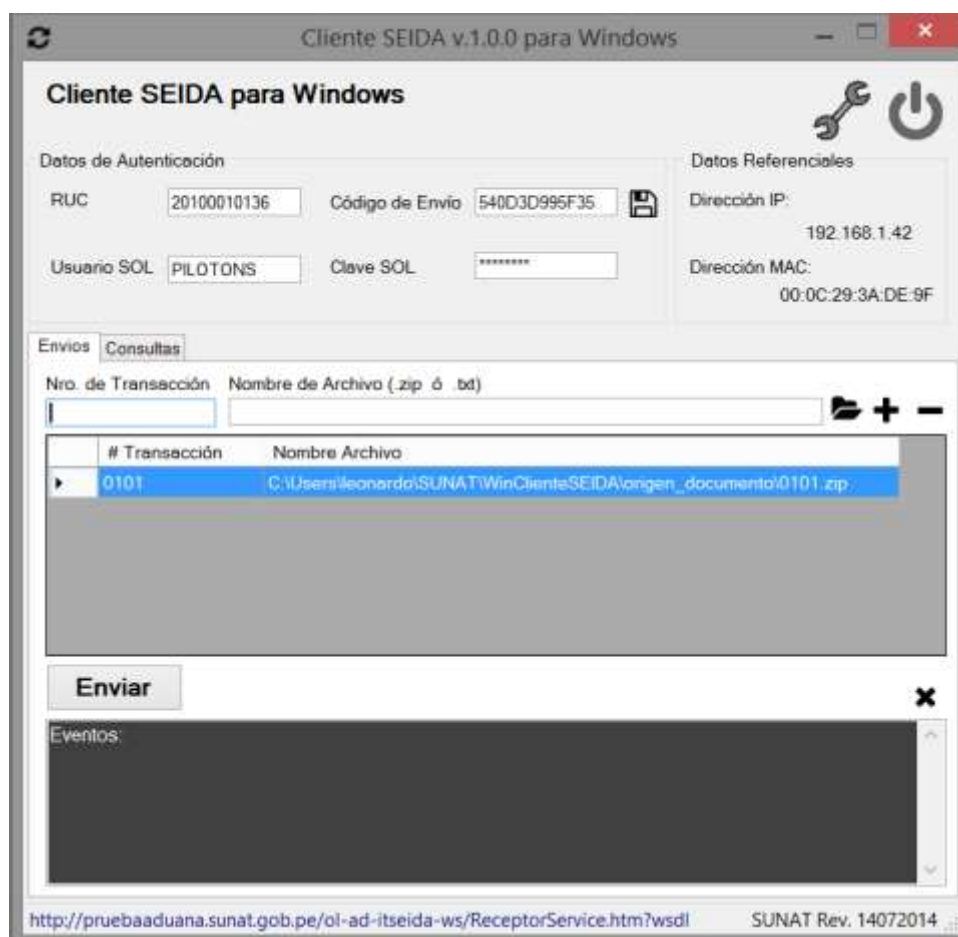

Al terminar de invocar al servicio Web, se espera se retorne un archivo XML y creado en el directorio destino\_acuse.

Disco local (C:) > Usuarios > leonardo > SUNAT > WinClienteSEIDA > destino_acuse		
Nombre	Fecha de modificación	Tipo
seida_acuse_2014_563896.xml	12/07/2014 05:48 p.m.	Archivo XML

El número de ticket generado es: 563896, se puede confirmar visualizando el archivo XML

```

1 <?xml version="1.0" encoding="utf-8"?>
2 <acuseRecibo xmlns:xsi="http://www.w3.org/2001/XMLSchema-instance"
3 xmlns:xsd="http://www.w3.org/2001/XMLSchema"?>
4   <anhoEnvio>2014</anhoEnvio>
5   <documentoEmisor>4-20100010136</documentoEmisor>
6   <fechaRecepcion>2014-07-12T18:51:36</fechaRecepcion>
7   <hashDocumento>b41e2dcd6715f3c9e590c87898b94788823cc438</hashDocumento>
8   <numeroOrden>2013180301</numeroOrden>
9   <ticketEnvio>563896</ticketEnvio>
10 </acuseRecibo>

```

## Realizando la consulta del ticket

Parámetros de Entrada:

- Ambiente: Pruebas
- Año: 2014
- Número de Ticket: 563896

Cliente SEIDA v.1.0.0 para Windows

### Cliente SEIDA para Windows

Datos de Autenticación

RUC: 20100010136 Código de Envío: 540D3D995F35

Usuario SOL: PILOTONS Clave SOL:

Datos Referenciales

Dirección IP: 192.168.1.42

Dirección MAC: 00:0C:29:3A:DE:9F

Envíos Consultas

Año de Envío: 2014 Número de Ticket: + -

Limpiar Lista Agregar desde Archivo:

Año	# Ticket	Archivo Recibido
2014	563896	

Consultar

Eventos:

http://pruebaaduana.sunat.gob.pe/ol-ad-itseida-ws/ReceptorService.htm?wsdl SUNAT Rev. 14072014

Al terminar de ejecutar la consulta del ticket se espera que el servicio Web retorne un estado de la consulta, que se grabara en el directorio destino\_respuesta. Como se muestra en la siguiente imagen:

Disco local (C:) > Usuarios > leonardo > SUNAT > WinClienteSEIDA > destino_respuesta		
<input type="checkbox"/> Nombre	Fecha de modifica...	Tipo
 seida_respuesta_2014_20140712181614_563896.xml	12/07/2014 06:16 ...	Archivo XML

Visualizando el archivo XML podemos revisar el estado del ticket:

```

1 <?xml version="1.0" encoding="ISO-8859-1" standalone="yes"?>
2 <ram:ResponsePeru xmlns:ram="urn:peru:sunat:ins:dat:standard:ReusableAggregateBusinessInformationEntity:1"
3   xmlns:ram="urn:peru:sunat:ins:dat:standard:ResponsePeru:1"
4   xmlns:ram="urn:un:unesco:unefact:dat:standard:ReusableAggregateBusinessInformationEntity:6" xmlns:ssi="http://
5   ssi:schemaLocation="urn:peru:sunat:ins:dat:standard:ResponsePeru:1 ResponsePeru_1p0.xsd">
6 <!-- Cabecera -->
7 <ram:SpecifiedExchangedDocumentContext>
8   <ram:SpecifiedTransactionID>0101</ram:SpecifiedTransactionID>
9   <ram:ApplicationSpecifiedDocumentContextParameter>
10     <ram:SpecifiedDocumentVersion>
11       <ram:ID>1.0</ram:ID>
12       <ram:Name>RESPONSE SIGAD</ram:Name>
13     </ram:SpecifiedDocumentVersion>
14   </ram:ApplicationSpecifiedDocumentContextParameter>
15 </ram:SpecifiedExchangedDocumentContext>
16 <ram:HeaderExchangedDocument>
17   <ram:StatusCode>8</ram:StatusCode>
18   <ram:AcceptanceDateTime>2014-07-12T06:51:36</ram:AcceptanceDateTime>
19   <ram:TraderAssignedID>2013180301</ram:TraderAssignedID>
20   <ram:CustomsID>563896</ram:CustomsID>
21   <ram:LodgementLogisticsLocation>
22     <ram:ID>046</ram:ID>
23     </ram:LodgementLogisticsLocation>
24   <ram:SenderTradeParty>
25     <ram:ID ssi:businessID="4">20131312955</ram:ID>
26     </ram:SenderTradeParty>
27 </ram:HeaderExchangedDocument>
28 <!-- Fin de Cabecera -->
29 <!-- Errores -->
30 <ram:ReportedErrorProcessingStatus>
31   <ram:ReportedErrorStatus>
32     <ram:ReasonCode>11612</ram:ReasonCode>
33     <ram:Information>YA EXISTE MANIFIESTO(VIA:1, ADUANA:046, TIPO:01, TIPO DE DECLARANTE:12, TIPO DE DOC:
34   </ram:ReportedErrorStatus>
35 </ram:ReportedErrorProcessingStatus>
36 <!-- Fin de Errores -->
37 </ram:ResponsePeru>

```

## Realizando el envío de múltiples archivos ZIP

Parámetros de Entrada:

- Ambiente: Pruebas
- Archivo TXT: envios\_en\_lote.txt, con el siguiente contenido:

```

0101,C:\Users\leonardo\SUNAT\WinClienteSEIDA\origen_documento\0101.zip
0105,C:\Users\leonardo\SUNAT\WinClienteSEIDA\origen_documento\0105.zip
0107,C:\Users\leonardo\SUNAT\WinClienteSEIDA\origen_documento\0107.zip
0108,C:\Users\leonardo\SUNAT\WinClienteSEIDA\origen_documento\0108.zip

```

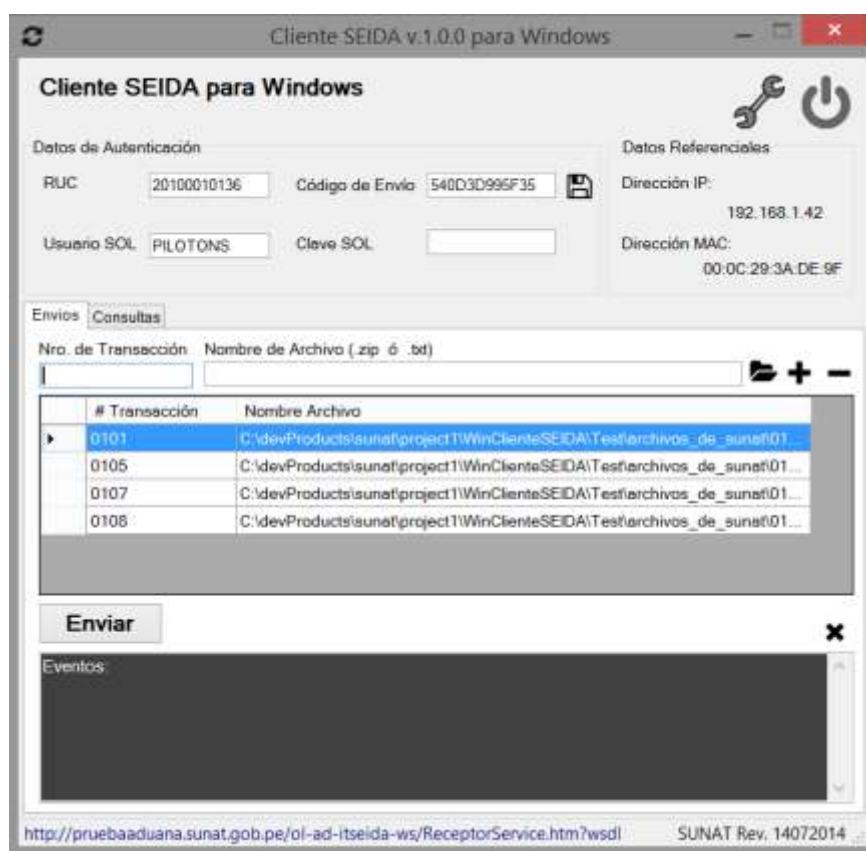

Al terminar la invocación del servicio Web se espera que el programa cree en el directorio destino\_acuse, los archivos XML que con las respuestas de cada envío. Como se muestra en la siguiente imagen:

Disco local (C:) > Usuarios > leonardo > SUNAT > WinClienteSEIDA > destino_acuse				
<input type="checkbox"/> Nombre	Fecha de modificación	Tipo	Tamaño	
<input type="checkbox"/> seida_acuse_2014_563896.xml	12/07/2014 05:48 p.m.	Archivo XML	1 KB	
<input checked="" type="checkbox"/> seida_acuse_2014_563897.xml	12/07/2014 05:56 p.m.	Archivo XML	1 KB	
<input checked="" type="checkbox"/> seida_acuse_2014_563898.xml	12/07/2014 05:56 p.m.	Archivo XML	1 KB	
<input checked="" type="checkbox"/> seida_acuse_2014_563899.xml	12/07/2014 05:56 p.m.	Archivo XML	1 KB	
<input checked="" type="checkbox"/> seida_acuse_2014_563900.xml	12/07/2014 05:56 p.m.	Archivo XML	1 KB	

Si editamos cada archivo XML podemos conocer el número de ticket que ha generado la consulta del servicio Web.

Archivo Respuesta de Envío	Numero de Ticket Generado
seida_acuse_2014_563897.xml	563897
seida_acuse_2014_563898.xml	563898
seida_acuse_2014_563899.xml	563899
seida_acuse_2014_563900.xml	563900

## Realizando la consulta múltiples ticket

Parámetros de Entrada:

- Ambiente: Pruebas
- Archivo TXT: consultas\_en\_lote.txt, con el siguiente contenido:

2014, 563897
2014, 563898
2014, 563899
2014, 563900

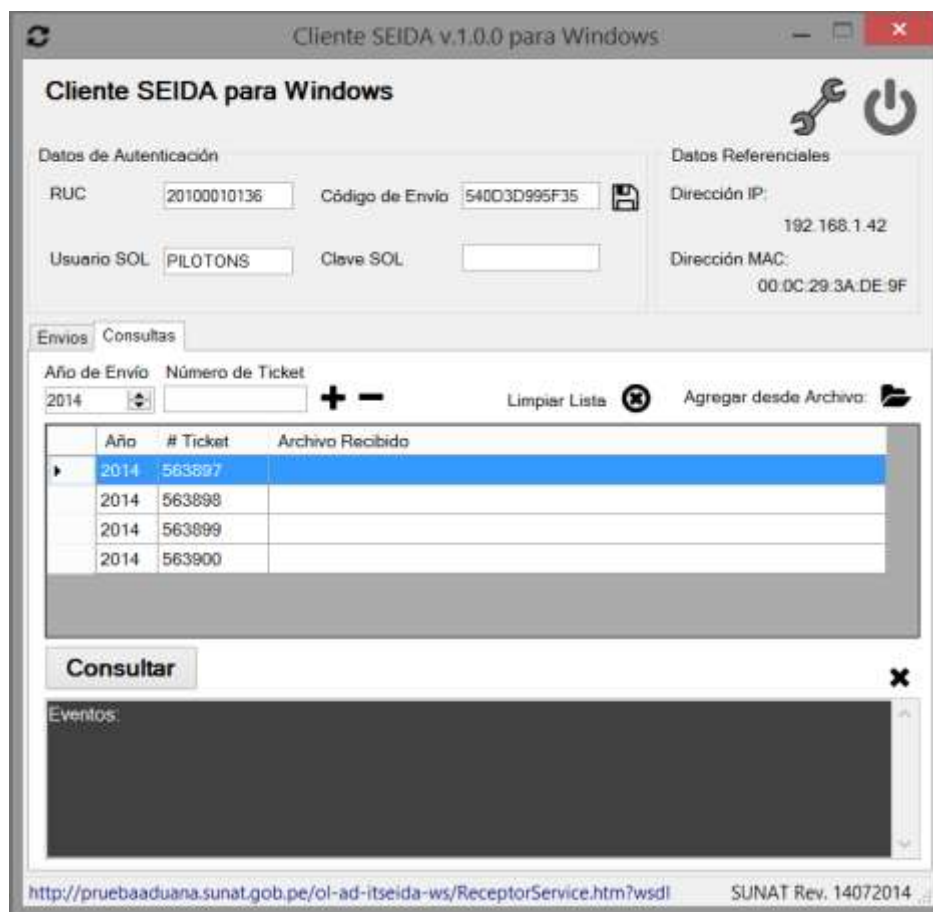

Al finalizar la invocación de las consultas múltiples el programa creara un hilo e iniciara la invocación de cada ticket de consulta.

En el directorio destino\_respuesta se grabarán las respuestas en formato XML que ha generado la invocación de la consulta. Como se muestra a continuación en la siguiente imagen:



Nombre	Fecha de modifica...	Tipo	Tamaño
<input type="checkbox"/> seida_respuesta_2014_20140712181614_563896.xml	12/07/2014 06:16 ...	Archivo XML	2 KB
<input checked="" type="checkbox"/> seida_respuesta_2014_20140712183339_563897.xml	12/07/2014 06:33 ...	Archivo XML	2 KB
<input checked="" type="checkbox"/> seida_respuesta_2014_20140712183339_563898.xml	12/07/2014 06:33 ...	Archivo XML	2 KB
<input checked="" type="checkbox"/> seida_respuesta_2014_20140712183339_563899.xml	12/07/2014 06:33 ...	Archivo XML	2 KB
<input checked="" type="checkbox"/> seida_respuesta_2014_20140712183339_563900.xml	12/07/2014 06:33 ...	Archivo XML	2 KB

### 3. OBSERVACIONES

Ninguna