

**INFORME**  
**“RENDICIÓN DE CUENTAS DE TITULARES**  
**POR CESE EN EL CARGO”**

**FINAL**

**SUPERINTENDENCIA NACIONAL DE**  
**ADUANAS Y DE ADMINISTRACIÓN**  
**TRIBUTARIA - SUNAT**

**ANEXO N° 6**

DIRECTIVA N° 016-2022-CG/PREVI

**LIMA – LIMA – LIMA**

**10 - 2025**



**FIRMA DEL TITULAR DE LA ENTIDAD**

**NOMBRES Y APELLIDOS: EDWARD VICTOR ALBERTO TOVAR MENDOZA**  
**CARGO: SUPERINTENDENTE NACIONAL**

La información registrada en el presente informe tiene la condición de declaración jurada y el que suscribe se responsabiliza por su contenido y los anexos de las cuatro secciones, incluyendo la información de sus unidades ejecutoras.

---

<sup>1</sup> Tipo Informe: a) Por Periodo Anual o b) Por Cese en el Cargo.

<sup>2</sup> Aplica solo para Informe de Rendición de Cuentas por Cese en el Cargo para periodo definido.

**INFORME DE RENDICIÓN DE CUENTAS DE TITULARES**

- I. INFORMACIÓN GENERAL DEL PROCESO DE RENDICIÓN DE CUENTAS DE TITULARES
  - 1.1 Información General del Titular
  - 1.2 Información de los Titulares de las Unidades Ejecutoras
  - 1.3 Misión, Visión, Valores y Organigrama
  - 1.4 Logros Alcanzados en el Periodo de Gestión
  - 1.5 Limitaciones en el Periodo a Rendir
  - 1.6 Recomendaciones de Mejora
- II. SECCIÓN I: INFORMACIÓN DE LOS SISTEMAS ADMINISTRATIVOS
- III. SECCIÓN II: INDICADORES DE EFICACIA Y OTROS RELACIONADOS A LA ENTIDAD
- IV. SECCIÓN III: RELACIÓN DE SERVICIOS PÚBLICOS QUE BRINDA LA ENTIDAD
- V. SECCIÓN IV: RESULTADOS DE LA GESTIÓN DEL TITULAR POR CADA SERVICIO PÚBLICO
- VI. ANEXOS

## I. INFORMACIÓN GENERAL DEL PROCESO DE RENDICIÓN DE CUENTAS DE TITULARES.

### 1.1 Información General del Titular de Pliego.

Nombre de la entidad:	SUPERINTENDENCIA NACIONAL DE ADUANAS Y DE ADMINISTRACIÓN TRIBUTARIA - SUNAT		
Código de la Entidad:	3793	Cargo del Titular:	SUPERINTENDENTE NACIONAL
Apellidos y Nombres del Titular:	EDWARD VICTOR ALBERTO TOVAR MENDOZA		
Tipo de documento de identidad:	DNI	N° de documento de identidad:	07593208
Teléfono (1):	934538821	Correo Electrónico (1):	edward.tovar@hotmail.com
Tipo de informe:	RENDICIÓN DE CUENTAS DE TITULARES POR CESE EN EL CARGO		
<b>INFORME A REPORTAR</b>			
Fecha de inicio de gestión:	03/10/2025	Nro. Documento de Nombramiento/Designación	RESOLUCIÓN SUPREMA N° 030-2025-EF
Fecha de cese de gestión:		Nro. Documento de Cese de corresponder	
Fecha de inicio del periodo reportado:	03/10/2025	Fecha de corte del periodo reportado:	27/10/2025
Fecha de Generación (*):	07/11/2025		
Apellidos y Nombres del Funcionario Responsable:	PEDRO EDUARDO ZAVALA MONTAÑA		
Cargo del Funcionario Responsable:	SUPERINTENDENTE NACIONAL ADJUNTO DE ADMINISTRACIÓN Y FINANZAS		

(\*) El Aplicativo Informático llenará dicho campo de forma automática al término del proceso.

### 1.2 Información de los Titulares de las Unidades Ejecutoras

Titulares de las Unidades Ejecutoras que intervienen en la elaboración del Informe					
N°	Unidad ejecutora	Tipo y N° de documento de identidad	Apellidos y nombres	Fecha de inicio en el cargo	Remitió información (si/no)
1	INVERSIÓN PÚBLICA SUNAT	DNI - 25809236	IVAN HIROSHI SAKANISHI MIYAKAWA	29/10/25	SI
2	MEJORAMIENTO DEL SISTEMA DE INFORMACIÓN DE LA SUNAT - MSI	DNI - 25764204	ROCIO INGRED BARRIOS ALVARADO	08/04/25	SI

#### Comentarios:

El titular de la UE 1 es el SN

### 1.3 Misión, Visión, Valores y Organigrama

#### a. Misión

Servir al país a través de la administración justa, íntegra, eficaz y eficiente del sistema tributario y aduanero, necesaria para el desarrollo económico y social de los peruanos.

**b. Visión**

No aplica

**c. Valores**

Los valores establecidos en el Código de Ética de la SUNAT, aprobado mediante Resolución de Superintendencia N.º 000245-2019/SUNAT, son los siguientes:

1. Integridad
2. Excelencia
3. Compromiso

**d. Organigrama**

<https://www.sunat.gob.pe/institucional/quienessomos/igo/dofp/2024/organigrama.pdf>

**ORGANIGRAMA DE LA SUPERINTENDENCIA NACIONAL DE ADUANAS Y DE ADMINISTRACIÓN TRIBUTARIA**

(Según el Anexo 2 de la sección segunda del RQF, modificado por el artículo 3 de la R.C. N° 000149-2024/SUNAT, vigente a partir del 31 OCT 2024)

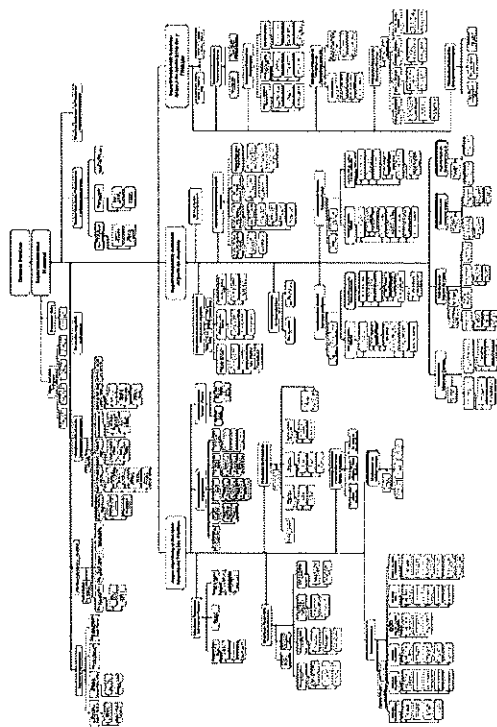

#### 1.4 Logros Alcanzados en el Periodo de Gestión

##### EN RECAUDACIÓN

Los ingresos tributarios recaudados por la SUNAT en OCT2025, netos de devoluciones, sumaron S/ 13 958 millones . En términos monetarios, se recaudaron S/ 1 268 millones más que el mismo mes del año anterior, lo que equivale a un crecimiento de 8,3%. A nivel de componentes, se registró el crecimiento de los tributos internos (+14,5%) y una disminución de los tributos aduaneros (-4,0%). Por su parte, las devoluciones de impuestos registraron un crecimiento de 17,8%.

Este resultado de OCT2025 se explica, fundamentalmente, por los siguientes factores:

- Los pagos extraordinarios han sido obtenidos, principalmente como resultado de la intensificación de las acciones de control, recuperación de obligaciones tributarias y facilitación de la SUNAT. Destacan los pagos de empresas representativas del sector de telecomunicaciones y del sector de minería.
- La positiva evolución de la actividad económica en SET2025, con un crecimiento del Producto Bruto Interno (PBI) y la Demanda Interna (DI) de alrededor de 3,5% y 4,2% (proyecciones del BCRP), respectivamente. Asimismo, la expansión de las importaciones CIF de OCT2025 fue 5,8% medida en USD.
- Las cotizaciones de algunos productos exportados de importancia en la economía nacional en el periodo SET2025, en especial los principales minerales; en efecto, el precio del cobre y el oro crecieron 7,4% y 42,7%, respectivamente, situación que incrementó los ingresos y bases imponibles mensuales de las empresas vinculadas a la producción y/o comercio de dichos bienes.
- Los ingresos generados por la implementación de algunas normas, entre las que destacan el Decreto Legislativo N.º 1634 que estableció un Régimen Especial de Fraccionamiento de deudas tributarias cuyo plazo de acogimiento venció el 28FEB; el Decreto Supremo N.º 115-2024-EF que establece la tasa del ISC a la cerveza en 0,047% de la UIT; el Decreto Legislativo N.º 1623 - IGV a Servicios Digitales y la Ley N.º 31557 (juegos y apuestas deportivas a distancia).

Cabe destacar que el resultado positivo de OCT2025 se logró a pesar del impacto negativo de algunas normas, entre las que se puede listar a las siguientes: La Ley N.º 31903 que permitió la libre disposición de los fondos de las cuentas de Detracciones correspondientes a las micro y pequeñas empresas (MYPE); la Ley N.º 31962 que modificó los intereses por devoluciones de pagos en exceso o indebidos y la actualización de multas, y la Ley N.º 31556 que redujo la tasa del IGV aplicable a los hoteles y restaurantes MYPE a 8%, que al haber sido renovada viene afectando a la recaudación del presente año y que, con solo algunas variantes, lo seguirá haciendo hasta el 2027.

##### EN MATERIA DE TRIBUTOS INTERNOS

Facilitación de los servicios al contribuyente y usuarios:

Se atendieron 213 219 consultas telefónicas y 272 726 atenciones presenciales en los servicios de orientación y trámites.

Pilar Transformación Digital:

Se logró lo siguiente: 1) Notificación Electrónica, 1 013 759 millones de documentos notificados, que significó un ahorro de 15,7 millones de soles, este proceso cuenta con la Certificación ISO 37001 Sistema de Gestión Antisoborno; 2) Expediente Electrónico, se gestionó 130 648 expedientes de los siguientes procesos: 111 742 de cobranza coactiva, 13 596 de devoluciones, 4 698 de reclamaciones y apelaciones, y 612 de fiscalización; 3) Masificación de los Comprobantes de Pago Electrónico (CPE), a OCT 2025 se emiten diariamente 11 millones de CPE. Durante este período se emitieron más de 300 millones de documentos; 4) Guías de Remisión Electrónica, se emitieron más de 20 millones de guías de remisión remitente, más de 9 millones de guías de remisión transportista y más de 7 mil guías por evento, lo que ha permitido fortalecer la trazabilidad en el traslado de mercancías a nivel nacional; 5) Sistema Integrado de Alertas, se han remitido 5,9 millones de SMS, 5 millones de emails, 654 mil IVR y 860 WhatsApp, relativos a la presentación de DDJJ mensuales y anuales, fraccionamientos, cobranza coactiva, fiscalización, orientación, notificación a buzón SOL, entre otros.

Pilar Gestión de Riesgos Masivos:

En marco de las acciones operativas de control se tiene: 1) Acciones de fiscalización, se realizaron 4 246 fiscalizaciones y 45 509 acciones de carácter preventivo. Respecto a las contribuciones a ESSALUD, se efectuaron 3 025 acciones de fiscalización e inspecciones laborales; 2) Rendimiento económico, las acciones de control generaron un rendimiento de S/ 380,9 millones (pagos inducidos, rectificatorias y valores emitidos), de los cuales S/ 38,1 millones, corresponden a pagos inducidos; 3) Puestos de Control, se realizaron 38 828 acciones de control a medios de transporte en los puestos de control a nivel nacional; 4) Recuperación de la deuda, se continuó la ejecución de acciones de cobranza de campo a nivel nacional mediante operativos locales y nacionales, realizando 5 215 embargos; 5) Publicación del Padrón de Principales Contribuyentes con Deuda en Cobranza, la publicación de contribuyentes con deuda en cobranza, en la página web, ha permitido promover el pago de las deudas exigibles, siendo el monto recuperado durante el periodo del 03 al 27 de octubre del 2025, de S/ 82 millones; 6) Acciones de control y fiscalización de insumos químicos y bienes fiscalizados (IQBF): se realizaron 53 382 acciones de control a medios de transporte en los puestos de control a nivel nacional. Asimismo, se efectuaron 128 acciones de fiscalización entre selectivas y masivas, logrando el retiro del mercado de 454,58 t de IQBF, sustitutos entre otros; 7) Gestión del registro de operaciones de bienes fiscalizados, se cuenta en el registro con 7 355 usuarios inscritos vigentes. Se gestionaron 657 solicitudes de inscripción y actualización, 4 suspensiones, 18 bajas y 19 visitas de inspección a establecimientos. Asimismo, se otorgaron 261 autorizaciones de ingreso y salida de bienes fiscalizados. Todas estas acciones desarrolladas en el RCBF, gestionándose operaciones de más de 0,29 millones de toneladas de IQBF.

Se priorizó el desarrollo de acciones de aseguramiento del cumplimiento tributario a través del perfilamiento del comportamiento de los contribuyentes con mayores ingresos y la formulación de cruces de información expresados en reglas que identifican inconsistencias. Se han



efectuado informes de identificación de riesgos de incumplimiento tributario sobre más de 24 400 contribuyentes.

#### Impugnaciones:

Se continuó con las acciones orientadas a la unificación de criterios de resolución y a la optimización de los tiempos de atención de los procedimientos de reclamación como de cumplimientos del Tribunal Fiscal. Como resultado, se logró recuperar un monto de S/ 135.8 millones en dicho intervalo de tiempo.

Por otro lado, la implementación del Expediente Electrónico de Apelaciones (EEA), vigente desde OCT2024, ha representado un avance significativo en la gestión del procedimiento contencioso tributario, al facilitar el acceso, trazabilidad y eficiencia en el tratamiento de los casos. En línea con el uso más intensivo de las plataformas digitales, en este mes se registró el ingreso de 559 Expedientes Electrónicos de Apelaciones (EEA), lo que equivale al 100% del total de apelaciones presentadas.

#### EN MATERIA ADUANERA

Los principales resultados alcanzados durante el período de gestión fueron los siguientes:

- La digitalización de la documentación sustentatoria de las DAM de importación para todos los canales de control, ha incidido directamente en la mejora del TTLM que registró 32 horas en el periodo de gestión evaluado.
- En el régimen de exportación definitiva, el TTLM fue de 1,3 horas siendo el tiempo de atención más bajo del año en curso.
- En el caso de los envíos de entrega rápida, el TTLM bajó de 4,7 horas en el periodo de gestión anterior, a 2,5 horas y en el periodo de gestión se numeraron 1 631 156 DSEER.
- Lucha contra el Tráfico ilícito de drogas: Se incautaron 200,8 kg de droga.
- Lucha contra el Contrabando: Se intervino mercancías por un monto de USD 11,85 millones.
- El nivel de control en las importaciones (canales rojo y naranja) fue 14,34%.
- Se ejecutaron 40 acciones de fiscalización posterior y se emitieron 2 informes de indicio de delito aduanero.
- Garantías previas del Art. 160 de la Ley General de Aduanas: La participación alcanzó un 61,31% respecto del total de valor CIF de las importaciones.

- Se certificó a 1 nuevo OEA (agente de aduanas).
- Programa Emprender Exportando: 1 evento realizado en Tarapoto, dirigido a emprendedores de la región San Martín, que contó con la participación de productores de los sectores de artesanías, productos acuícolas y agroindustriales (café y cacao, entre otros).
- Nuevo esquema de administración de modelos analíticos: El 22OCT2025 se desplegó el segundo modelo de Machine Learning en la plataforma denominada MLOps utilizado para la detección de subvaluación de mercancías similares en base a análisis estadísticos, implementado por el área de Gestión de Riesgos, impulsando así la modernización tecnológica y la gestión basada en datos.
- Laboratorio Regional de Aduanas (LRA) SUNAT-PERÚ: El 22OCT2025 se realizó el apoyo técnico al laboratorio del SAT de Guatemala con relación a nuestra experiencia en el uso del equipo Tenso LAB que se emplea para determinar la tenacidad de los hilados.
- Reconocimiento de la iniciativa "Digitalización de documentos para la numeración de la declaración de importación" como "práctica destacada" en el Concurso Nacional de Buenas Prácticas en Calidad de Servicios, realizado el 23OCT2025, organizado por la PCM.
- El 24OCT2025, se lideró una sesión extraordinaria con las entidades que conforman el Comando Regional de Lucha contra los Delitos Aduaneros y Piratería con la finalidad de definir la estrategia, planificación y la ejecución de operativos intersectoriales para combatir el tráfico ilícito de mercancías que afecten la seguridad ciudadana, como: armas, municiones, explosivos, pirotécnicos, drogas; así como el comercio ilegal de bienes que sean destinados a la criminalidad organizada.
- Se generaron 3 991 casos de duda razonable en importaciones, que determinaron tributos por USD 17,8 millones.
- Se emitieron 85 Resoluciones de clasificación arancelaria que permite a los usuarios de comercio exterior identificar los impuestos a aplicar, exoneraciones y restricciones, de corresponder; así como predictibilidad para futuras importaciones, inclusive de otros usuarios.
- Se obtuvo opinión favorable para la ampliación del alcance del Sistema de Gestión de Calidad (ISO 9001:2015) en el servicio aduanero de la SUNAT para la IA Pisco y la IA Chancay, así como para el mantenimiento de la certificación en las IA Marítima del Callao, IA Aérea y Postal, IA Paíta e IA Tacna.

#### EN MATERIA DE ADMINISTRACIÓN INTERNA

Los principales resultados alcanzados durante el período de gestión fueron los siguientes:

### Gestión de Contrataciones

A cargo de la INA: 1) El PAC 2025 actualizado y los requerimientos no programados registraron 315 procedimientos por un monto estimado de S/ 789 523 300, de los cuales, se convocaron 185 por un monto estimado de S/ 570 219 426 (73,5% de lo programado). 2) La ejecución presupuestal de gastos corrientes y gastos de capital alcanzó S/ 325 961 692,92 (58,1% del monto certificado). 3) El PIM para las inversiones asciende a S/ 85 388 914, importe que se encuentra certificado al 100 % y se tiene prevista su ejecución total en el presente ejercicio.

A cargo de la INEI: 1) Se han suscrito 3 contratos para ejecutar obras: PC Carpitás Tumbes (CUI 2392941) por S/ 27,3 millones, Almacén Quebrada Carpitás (CUI 2424033) por S/ 21,8 millones y Almacén Ica Pisco (CUI 2134118) por S/ 28,0 millones. 2) La ejecución presupuestal de gastos corrientes y gastos de capital alcanzó S/ 116 978 784 (68,3% del monto certificado). 3) El PIM para las inversiones asciende a S/ 174 569 584, este importe se encuentra certificado al 97,5% y se ha previsto su ejecución total en el presente ejercicio.

A cargo de las UEMSI: Incluyó 43 procedimientos de selección en el CMN del PAC 2025 por S/ 141,5 millones, de los cuales 41 fueron convocados (95,3%).

### Gestión del Patrimonio y Servicios Generales

- Baja de 8 076 bienes muebles patrimoniales a nivel nacional y disposición final de 1 536 bienes a favor de entidades públicas y sin fines de lucro.
- 175 locales certificados, de un total de 232 inmuebles que aplican CITSE.

### Gestión de Almacenes

- Se recepcionaron 3 820 t de bienes para la custodia y se entregaron 1 247 t tanto a sus propietarios como a entidades adjudicatarias.
- A nivel nacional se dispusieron 387 t de bienes, de los cuales 34 t fueron destinadas a distritos declarados en estado de emergencia por situaciones climáticas. En el Almacén Central de Lurín se dispusieron 93 t.

### Gestión del Presupuesto

- A cargo de la UE 001 SUNAT: 1) Se logró ejecutar el 69,9% (S/ 1 710 millones) del PIM asignado, certificando durante dicho periodo el 93,3% del PIM. 2) Se logró la viabilidad de 1 proyecto de inversión por un monto estimado de S/ 115 098 237. 3) Se realizó la presentación y suscripción de los Estados Financieros y Presupuestales al primer trimestre 2025 de la SUNAT.

- A cargo de la UE 002 UEIPS: 1) Se logró ejecutar el 66,4% (S/ 116,9 millones) del PIM asignado, certificando durante dicho periodo el 97,2% del PIM.
- A cargo de la UE 003 UEMSI: 1) Se logró ejecutar el 49,7% (S/ 47.2 millones) del PIM asignado, certificando durante dicho periodo el 98,9% del PIM. 2) Se realizó la presentación de los Estados Financieros y Presupuestales al primer semestre 2025 de la UEMSI al PLIEGO SUNAT.

#### Gestión de Inversiones

En la INEI se tiene un avance físico de 3 obras correspondientes a las inversiones: CUI 2300104 Sede INSI y Call Center (53,51%), CUI 2300859 Almacén Central (59,59%), CUI 2510864 CSC Surquillo, DCC y Sede INIQBF (44,25%), previstas a entregar en uso en el año 2026.

#### Recursos Humanos

- El CAP Provisional y el PAP fueron actualizados. Respecto al presupuesto de Gastos de Personal, se alcanzó una ejecución del 68%.
- La asignación de la modalidad especial de labores denominada teletrabajo, se mantiene para el 47% del personal, de manera similar a lo registrado el año anterior.
- Se cumplió con el 99% de los pagos por mandatos judiciales priorizados.
- Se ha ejecutado el 78% del Plan de Desarrollo de Personas 2025.
- Se desarrolló el Curso Aduanero y Tributario interno con la participación de 500 trabajadores.

#### EN MATERIA DE CULTURA TRIBUTARIA Y ADUANERA

Alrededor de 2 400 estudiantes universitarios participaron en los "Encuentros Universitarios" y "Núcleos de Apoyo Contable y Fiscal (NAF)", con la finalidad de fortalecer su compromiso con la cultura fiscal y la responsabilidad social.

Del 06 al 10 OCT 2025 se desarrollaron diversas actividades en el marco de la "Semana de la educación tributaria y lucha contra el contrabando" en la que participaron autoridades del MINEDU y PRODUCE.

Un total de 1 400 docentes y estudiantes de educación superior se capacitaron a través de charlas magistrales para fortalecer su formación en estrategias y metodologías aplicables en el

aula; y 5 200 escolares vivieron experiencias lúdicas y aprendieron sobre cultura tributaria gracias al Voluntariado SUNAT.

Asimismo, cerca de 5 mil visualizaciones en redes sociales institucionales registraron los contenidos audiovisuales de "Tu Acción Suma" y la tercera temporada de la serie educativa "Emma & Emilio", dirigidos a fortalecer el alcance de la cultura tributaria a través de formatos digitales.

## EN MATERIA DE PROGRAMAS Y PROYECTOS INSTITUCIONALES

En el ámbito tributario:

Más de 2 millones de registros electrónicos de ventas y de compras fueron generados a través del SIRE, facilitando la presentación de las declaraciones mensuales a más de un millón contribuyentes, bajo un esquema de reducción de errores, agilización de carga administrativa y automatización en la generación de registros de ventas, ingresos y compras.

En el ámbito aduanero:

- "Bienvenido al Perú" (App y sitio web): Generación electrónica de 2 434 declaraciones juradas de equipaje por un valor FOB superior a USD 1,8 millones y de 1 514 DJ de dinero por un aproximado de USD 42 millones.

- Mediante el Sistema Integrado de Información y Control No Intrusivo se inspeccionaron 5 416 contenedores/vehículos de carga con escáneres de alta energía en las jurisdicciones de Tacna, Callao y Paita, alcanzando un valor de mercancía inspeccionada ascendente a FOB USD 255 millones.

- Se concluyeron las adecuaciones al sistema de control que permitieron la selección automática del 6%, 29% y 17% de la carga sujeta a inspección no intrusiva que ingresó al país por las jurisdicciones del Callao, Tacna y Paita, respectivamente.

- Mediante tecnología RFID, se precintaron electrónicamente 76 vehículos con mercancías de riesgo sometidas al régimen de Tránsito Aduanero Internacional (CAN o ATIT), con una carga valorizada en cerca de USD 2,3 millones.

- En coordinación con el área usuaria, se desplegó un nuevo modelo de minería de datos (mercancías mínimas similares) a través de la plataforma para el despliegue ágil de modelos analíticos (MLOps) en el Nuevo Sistema de Selección a Control con Inteligencia Artificial.

### 1.5 Limitaciones en el Periodo a Rendir

## EN MATERIA DE TRIBUTOS INTERNOS

Está pendiente la implementación de una plataforma de omnicanalidad para que los contribuyentes y ciudadanos tengan la mejor experiencia de atención en los diferentes canales como: Centros de Servicios al Contribuyente, redes sociales, el portal de SUNAT y aplicaciones móviles (APP); que permita optimizar la atención de forma ágil e integrada y reducir los costos de cumplimiento en los contribuyentes.

#### EN MATERIA ADUANERA

- A nivel global, las tensiones económicas, un entorno de políticas monetarias y financieras restrictivas, la incertidumbre en el ámbito comercial y arancelario, el retraso en la cadena logística provocado, entre otros, por condiciones climáticas adversas, crisis en las principales vías marítimas y el escalamiento de los conflictos internacionales, impactaron negativamente en el comercio internacional y el flujo de las inversiones.
- A nivel nacional, la congestión portuaria en el puerto del Callao, así como los oleajes anómalos y la limitada infraestructura vial de conexión con los principales puertos, afectaron la operatividad portuaria y aduanera. Por otro lado, las restricciones presupuestarias gubernamentales afectaron la implementación de diversas metodologías y procedimientos, como la optimización de sistemas informáticos, la culminación de proyectos y la adquisición de tecnología, todas ellos destinados a mejorar los procesos aduaneros.
- Falta de capacidad del soporte informático para implementar oportunamente mejoras o nuevas funcionalidades en los distintos procesos aduaneros.

#### EN MATERIA DE ADMINISTRACIÓN INTERNA

##### Gestión de Contrataciones

La entrada en vigor de la nueva Ley General de Contrataciones Públicas y su Reglamento ha implicado curvas de aprendizaje y retrasos en la aprobación de expedientes de contratación.

La UEMSI viene avanzando en el desarrollo de las Licitaciones Públicas Internacionales (LPI), enfrentando algunos ajustes en los cronogramas de la convocatoria debido a que el presupuesto programado para el 2026 resulta limitado para cubrir los compromisos de dichos procesos, por lo que se ha gestionado una demanda adicional de recursos. Asimismo, se presentaron variaciones en los plazos por las demoras en las emisiones de No Objeción del BID en las diferentes etapas de las LPI (Documentos de licitación, absolución de consultas, evaluación), no obstante, se vienen adoptando las acciones necesarias para asegurar el cumplimiento oportuno de los hitos establecidos.

##### Gestión del Patrimonio y Servicios Generales

Gestión del mantenimiento que se soporta a través de los contratos celebrados con terceros, situación que comprende el riesgo permanente de incumplimiento contractual, lo cual limita la

cobertura en forma oportuna para garantizar las condiciones adecuadas y operatividad de la infraestructura y de su equipamiento.

#### Gestión de Almacenes

La situación legal de la mayoría de los bienes que ingresan a los almacenes de SUNAT está vinculada a presuntos delitos aduaneros o infracciones tributarias con investigación fiscal o proceso judicial en trámite, lo cual limita el proceso de disposición final de las mercancías, debiendo mantenerse en custodia inclusive en el caso que se deterioren o venzan.

#### Gestión Financiera

Migración de la plataforma cliente-servidor del módulo contable a una plataforma Web, donde la SUNAT fue elegida como entidad piloto a participar en la marcha blanca del nuevo módulo contable. Esta migración ha generado incidencias que han sido reportadas a la OGTI del MEF que a la fecha han sido solucionadas parcialmente.

#### Gestión de Inversiones

Respecto a UEMSI, la asignación de la APM 2026-2028 correspondiente al ejercicio 2026 fue reducida a la tercera parte, lo que genera riesgos en el cumplimiento de compromisos e inicio oportuno de procesos de contratación para los requerimientos de las áreas usuarias del proyecto. Asimismo, se está gestionando la ampliación del plazo del Contrato de Préstamo N° 4725-OC/PE por un periodo adicional de 10 meses, para asegurar el cumplimiento de las metas y objetivos del proyecto "Mejoramiento de los servicios de recaudación tributaria y aduanera a través de la transformación digital".

En la INEI, también se han presentado situaciones que impactan en los plazos de implementación de las inversiones, incumplimientos de los contratistas, paralización de obra por conflictos de jurisdicción entre entidades municipales para otorgar licencia, demora de autorizaciones ante Municipalidades, así como actualización del dimensionamiento de las inversiones solicitadas por el área usuaria y poca oferta de terrenos que cumplan con los parámetros para la implementación de las inversiones.

#### Recursos Humanos

- SERVIR remitió al MEF la propuesta de Cuadro de Puestos de la Entidad.
- En esa línea, se ha solicitado la conformación de una Mesa de Trabajo con el ente rector a efectos de medir el impacto de la implementación del régimen SERVIR en el desarrollo de las funciones a cargo de la Entidad.

- Asimismo, continuar las coordinaciones con las Superintendencias Nacionales Adjuntas para la actualización del CAP Provisional, insumo clave para la evaluación de la viabilidad del Concurso Interno de Méritos para personal.

#### **1.6 Recomendaciones de Mejora**

EN MATERIA DE TRIBUTOS INTERNOS ES NECESARIO:

Pilar Fiscalidad Internacional:

- Fortalecer los equipos de trabajo involucrados en el proceso de adhesión del Perú a la OCDE, de manera que sean multidisciplinarios, especializados en temas internacionales y conocedores de las políticas de la OCDE.
- Implementar las recomendaciones resultantes en los diversos grupos técnicos del Comité de Asuntos Fiscales de la OCDE a fin de alinear las políticas de fiscalidad internacional dando cumplimiento a los temas tributarios (tratados tributarios, estadísticas, precios de transferencia, BEPS, asistencia mutua, Impuesto General a las Ventas, delitos tributarios e ISORA) contenidos en la hoja de ruta del Perú para el proceso de adhesión a la OCDE.
- Prepararse para asumir el próximo año la Presidencia de la Iniciativa de América Latina del Foro Global de la OCDE (Declaración de Punta del Este).

Pilar Gestión de Riesgos Masivos

- Continuar con la implementación de reglas de selección para ser utilizadas en la selección de casos en la plataforma de la fiscalización parcial electrónica.
- Consolidar la gestión de riesgos de cumplimiento tributario, siguiendo los estándares recomendados por el FMI.

Pilar Transformación Digital:

- Contar con una plataforma de omnicanalidad para la atención del contribuyente y usuario, y seguir fortaleciendo los canales de atención no presenciales para brindar asistencia tributaria.
- Consolidar la gestión de riesgos mediante la incorporación de analítica avanzada en el control de IQBF y sus sustitutos para alertar y prevenir el uso de IQBF en actividades de tráfico ilícito de drogas y en la minería ilegal.
- Implementar la trazabilidad electrónica de la mercancía. Asimismo, ampliar la cobertura de control mediante la implementación de pódicos electrónicos y controles operativos en los principales accesos a las cuencas cocaleras.



EN MATERIA ADUANERA ES NECESARIO:

- Implementar el nuevo proceso de inspección no intrusiva, en el TPM Chancay y el TP General San Martín
- Realizar el proyecto Nuevo SIVEP, a través de soluciones basadas en IA y aprendizaje automático.
- Intercambio de datos de la Declaración Aduanera de Mercancías (Importación para el consumo y exportación definitiva) y de la Declaración Andina de Valor (importación para el consumo) entre los países de la Comunidad Andina (CAN), requiere continuar con el desarrollo informático para el intercambio de datos de la declaración (a través de INTERCOM) con los países miembros de la CAN, que permitirá contar con información para la gestión de riesgo de las declaraciones aduaneras.
- Clasificación Arancelaria, necesita el expediente electrónico y el nuevo Sistema de Origen SIGMA.
- Aeropuerto Internacional Jorge Chávez, implementación de un nuevo modelo de control de pasajeros con inspección no intrusiva del equipaje en llegadas internacionales. Se prevé la adquisición de escáneres e implementación del software del sistema de trazabilidad.
- Reglamentar la Ley N.º 32449 que crea el tratamiento especial tributario y aduanero para las zonas económicas especiales privadas ZEEP, considerando el Ingreso, salida y permanencia de mercancías desde y hacia las ZEEP.
- Comercio electrónico, es necesario la reducción de monto límite debajo del cual las importaciones están libres del pago de impuestos, para lo que se requiere actualizar el marco regulatorio y adecuación informática.
- Proyecto Aduana Inteligente: Nuevo ecosistema aduanero basado en la IA, big data y data analítica.
- Transporte multimodal en el tránsito aduanero: Necesita que se implemente la plataforma de soporte para varias vías de transporte en el traslado de mercancías con rutas desde y hasta Asia.
- Exportación definitiva: Incorporar información adicional a transmitirse en la DAM cuando se trate de oro y harina de pescado.
- Admisión temporal para reexportación en el mismo estado: Adecuar el plazo del régimen y la excepción de presentar garantía de personas naturales o jurídicas que ingresen temporalmente aeronaves, partes, piezas, repuestos, motores, documentos técnicos de la aeronave y material didáctico para instrucción de personal aeronáutico.

- Restitución simplificada de derechos arancelarios: Requiere implementar la confirmación electrónica de las solicitudes de restitución seleccionadas para verificación documentaria, así como la validación en línea de los recibos por honorarios electrónicos y guías de remisión electrónicas del beneficiario.

- Promover:

i. Reglamento de envíos o paquetes transportados por servicio postal (Oficio N.° 000043-2022/300000).

ii. Modificación del Reglamento de Certificación OEA (Oficio N.° 000027-2024-300000).

iii. Modificación del Reglamento de Equipaje y Menaje de Casa (Oficio N.° 000028-2024/300000)

iv. Norma para el tratamiento especial de mercancías con riesgo de fraude de valor (Oficio N.° 000048-2024/300000)

v. Modificación del Reglamento de Valoración OMC (Oficio N.° 000049-2024/300000)

vi. Modificación del RLGA y Tabla de Sanciones (Oficio N.° 000056-2025/300000)

#### EN MATERIA DE PROGRAMAS Y PROYECTOS INSTITUCIONALES

Es absolutamente necesario impulsar iniciativas disruptivas e innovadoras a cargo de los proyectos que conforman el Programa Transformación Digital y el Programa Fronteras SMART, en el marco del proceso de transformación digital.

#### EN MATERIA DE ADMINISTRACIÓN INTERNA

##### Gestión de Contrataciones

1) Visitas de trabajo para la implementación de buenas prácticas a nivel nacional (UOSA), brindar asistencia técnica en contrataciones públicas, así como reforzar conocimientos (Ley General de Contrataciones Públicas) y mejorar manejo en sistemas; 2) Optimizar los módulos administrativos del SIGA para brindar facilidades a las AU/ATE y a los operadores; 3) Potenciar la gestión de los profesionales especializados en gestión como sectoristas por temas específicos, en el marco de la Ley General de Contrataciones Públicas.

La UEMSI recomienda continuar las coordinaciones con el BID para agilizar las No Objeciones y cumplir los cronogramas establecidos.

#### Gestión del Patrimonio y Servicios Generales

1) Implementación de la planoteca institucional con migración a la plataforma gráfica digital tridimensional y proyección a la metodología BIM (

##### *Building Information Modeling*

), con la finalidad de optimizar la etapa de operación y mantenimiento de la infraestructura y su equipamiento; 2) Implementar sistemas que permitan el procesamiento de información y digitalización de los documentos de los procesos de mantenimiento, gestión de servicios, administración de seguros patrimoniales, entre otros.

#### Gestión de Almacenes

1) Modificaciones normativas que permitan, de manera sostenida, una ágil disposición de los bienes y mercancías provenientes de aduanas, tributos e insumos químicos. 2) Puesta en marcha del aplicativo para la presentación de las solicitudes de adjudicación, donación y destino de bienes que se encuentran en los almacenes de la SUNAT a nivel nacional.

#### Gestión Financiera

-

##### En materia Presupuestal:

1) Continuar con las mejoras en la integración de los sistemas administrativos, mediante el desarrollo de módulos informáticos del SIGA. 2) Continuar con la atención oportuna en la emisión de las Certificaciones de Crédito Presupuestario de las diferentes Unidades Programadoras de Gestión (UPG), y Oficinas de Soporte Administrativo (OSA).

-

##### En materia Financiera:

1) En el SIGA falta desarrollar el Módulo de control de saldos y transferencias e implementar mejoras en los módulos de Giro, Pago y Caja Chica. 2) Se necesita la automatización total de la coparticipación del Tribunal Fiscal. 3) Adecuación de sistemas de soporte administrativo a las nuevas plataformas de gestión financiera del MEF. 4) Continuar con el desarrollo de módulos informáticos que coadyuven al control de los recursos institucionales; tal es el caso del Módulo de Existencias y de Bienes Patrimoniales.

#### En materia de Inversiones

- La UEMSI recomienda capacitaciones a los comités de evaluación sobre las Políticas establecidas por el BID, a fin de fortalecer las competencias de los profesionales que los

conforman y, en consecuencia, las contrataciones se realicen de una manera más eficiente. Asimismo, el desarrollo de sesiones de ruedas de negocios con postores interesados en los procesos de contratación, con el fin de lograr mayor pluralidad de postores.

- La INEI recomienda continuar la implementación de la metodología BIM para mejorar la calidad de los expedientes técnicos de obra, minimizando el riesgo de adicionales, deductivos, reducciones y ampliaciones de plazo.

#### Recursos Humanos

Culminar la Gestión del Rendimiento - GDR 2025 y coordinar con la Intendencia Nacional de Sistemas de Información para continuar con el desarrollo del sistema informático correspondiente.

SERVIR remitió al MEF la propuesta de Cuadro de Puestos de la Entidad. En esa línea, se ha solicitado la conformación de una Mesa de Trabajo con el ente rector a efectos de medir el impacto de la implementación del régimen SERVIR en el desarrollo de las funciones a cargo de la Entidad.

Se debe sustentar ante SERVIR, las particularidades de la SUNAT y la necesidad de adecuar las normas vinculadas al tránsito al régimen del servicio civil, dado que, tal como se tienen a la fecha, hacen inviable dicho tránsito, sin afectar la operatividad institucional."

## II. SECCIÓN I: INFORMACIÓN DE LOS SISTEMAS ADMINISTRATIVOS

Comprende la información relevante de los 11 Sistemas Administrativos del Estado mediante los cuales se organizan las actividades de la administración pública y que tienen por finalidad promover la eficacia y eficiencia siendo de aplicación nacional; Planeamiento Estratégico, Presupuesto Público, Inversión Pública, Abastecimiento, Contabilidad, Tesorería, Endeudamiento Público, Gestión de Recursos Humanos, Defensa Judicial del Estado, Control y Modernización de la Gestión Pública.

### 1. SISTEMA NACIONAL DE PLANEAMIENTO ESTRATÉGICO

#### 1.1. Información General del Plan Estratégico Institucional (PEI)

Horizonte temporal del PEI(*)			
Año inicio	2025	Año fin	2028
Resolución que aprueba el PEI vigente	RESOLUCIÓN DE SUPERINTENDENCIA N° 291-2024/SUNAT	Fecha de resolución	20/12/2024
Informe técnico CEPLAN	INFORME TÉCNICO N° 428-2024-CEPLAN-DNCPPEI	Fecha de informe técnico	16/12/2024
Cantidad Objetivos Estratégicos Institucionales del PEI(**)	5	Link del PEI en el Portal de Transparencia Estándar	HTTPS://WWW.SUNAT.GOB.PE/CUENTASSUNAT/PLANESTRATEGICO/PLAN_ESTRATEGICO.HTML#PEI2024-2028

(\*) El horizonte temporal del PEI debe cubrir el POI Multianual que se viene desarrollando a la fecha.

(\*\*) Ver Anexo 1.1: (Adjunto en PDF)

#### 1.2. Resumen de Objetivos Estratégicos Institucionales del PEI

Objetivo Estratégico Institucional (OEI)	Nombre del Indicador	Avance del Indicador en el periodo reportado (%)
OEI.01: MEJORAR EL CUMPLIMIENTO TRIBUTARIO Y ADUANERO DE LOS ADMINISTRADOS	IND.01.OEI.01: TASA EFECTIVA SOBRE VENTAS DEL IMPUESTO GENERAL A LAS VENTAS (TIGV)	0.00
OEI.01: MEJORAR EL CUMPLIMIENTO TRIBUTARIO Y ADUANERO DE LOS ADMINISTRADOS	IND.02.OEI.01: TASA EFECTIVA SOBRE INGRESOS DEL IMPUESTO A LA RENTA DE TERCERA CATEGORÍA (TRTA)	0.00
OEI.02: FORTALECER LA SEGURIDAD DE LA CADENA LOGÍSTICA EN EL COMERCIO EXTERIOR	IND.01.OEI.02: NIVEL DE PARTICIPACIÓN DE IMPORTADORES Y EXPORTADORES OEA - OPERADOR ECONÓMICO AUTORIZADO	0.00
OEI.03: FACILITAR LAS OPERACIONES LÍCITAS EN EL COMERCIO EXTERIOR	IND.01.OEI.03: PORCENTAJE DE DECLARACIONES ADUANERAS DE MERCANCÍAS (DAM) DE IMPORTACIÓN PARA EL CONSUMO ATENDIDAS DENTRO DE LAS 48 HORAS	0.00
OEI.04: FORTALECER LAS CAPACIDADES DE GESTIÓN INSTITUCIONAL	IND.01.OEI.04: PORCENTAJE DE CUMPLIMIENTO DE LA EJECUCIÓN	0.00

Objetivo Estratégico Institucional (OEI)	Nombre del Indicador	Avance del indicador en el periodo reportado (%)
	PRESUPUESTAL ANUAL A NIVEL PLIEGO	
OEI.05: FORTALECER LA GESTIÓN DEL RIESGO DE DESASTRES	IND.01.OEI.05: PORCENTAJE DE CUMPLIMIENTO DE LA IMPLEMENTACIÓN DE LA GESTIÓN DEL RIESGO DE DESASTRES (GRD)	0.00

Ver Anexo 1.1: (Adjunto en PDF)

## 2. INFORMACIÓN DEL SISTEMA ADMINISTRATIVO DE PRESUPUESTO PÚBLICO

### 2.1. Resumen de Ejecución Presupuestal

Ejercicio Presupuestal: 2025

Nº	Unidad Ejecutora Presupuestal	PIA	PIM	Certificación	Compromiso	Devengado	Girado	% Certificación	% Compromiso	% Devengado	% Girado
	A	B	C	D	E	F	G	H	I	J	K
	TOTAL GENERAL	2,734,245,781.00	2,718,495,887.00	2,547,673,308.00	2,438,169,549.00	1,874,442,282.00	1,846,508,748.00	93.72	89.69	68.95	67.92
1	SUPERINTENDENCIA NACIONAL DE ADUANAS Y DE ADMINISTRACIÓN TRIBUTARIA - SUNAT	2,454,890,369.00	2,447,333,897.00	2,282,414,205.00	2,229,774,290.00	1,710,223,829.00	1,682,679,560.00	93.26	91.11	69.88	68.76
2	INVERSIÓN PÚBLICA SUNAT	165,116,560.00	176,171,070.00	171,266,001.00	141,393,030.00	116,978,784.00	116,703,285.00	97.22	80.26	66.40	66.24
3	MEJORAMIENTO DEL SISTEMA DE INFORMACIÓN DE LA SUNAT - MSI	114,238,852.00	94,990,920.00	93,993,102.00	67,002,229.00	47,239,669.00	47,125,903.00	98.95	70.54	49.73	49.61

Ver Anexo 2.1 al 2.3 (Adjunto en PDF)

Nota: La información requerida en el cuadro es extraída del SIAF-MEF a una fecha de corte.

#### Leyenda

A: Nombre de la Unidad Ejecutora Presupuestal

B: Presupuesto Institucional de Apertura

C: Presupuesto Institucional Modificado

D: Certificación Presupuestal

E: Compromiso

F: Devengado

G: Girado (Esta etapa es registrada en el SIAF por la Oficina de Tesorería o la que haga sus veces)

H: Avance % Certificación

I: Avance % Compromiso

J: Avance % Devengado

K: Avance % Girado (Esta etapa es registrada en el SIAF por la Oficina de Tesorería o la que haga sus veces)

### 2.2. Resumen de Presupuesto Participativo

N°	Año	Gestionó Presupuesto Participativo (SI/ No)	Presupuesto Participativo Aprobado S/	Presupuesto Participativo Ejecutado S/
	A	B	C	D

Ver Anexo 2.4 por cada año de gestión (Adjunto en PDF)

Nota: Aplica para Gobierno Regional o Gobierno Local. En caso no se asignó presupuesto participativo poner cero.

**Leyenda**

A: Año de gestión del Titular del Gobierno Regional o Gobierno Local.

B: Responder sobre la gestión del Presupuesto Participativo para ese año.

C: Monto del Presupuesto Participativo aprobado para ese año de gestión.

D: Monto del Presupuesto Participativo ejecutado para ese año de gestión.

### 3. INFORMACIÓN DEL SISTEMA NACIONAL DE PROGRAMACIÓN MULTIANUAL Y GESTIÓN DE INVERSIONES

#### 3.1. Resumen de Inversiones

N°	Unidad Ejecutora Presupuestal	Cantidad total de Inversiones cerradas	Cantidad total de las inversiones activas	Cantidad total de las inversiones desactivadas	Costo total de las inversiones activas	Devengado o acumulado de las inversiones activas	Pago total de las IP activas	Saldo de las inversiones activas
	A	B	C	D	E	F	G	H
	TOTAL GENERAL	4	60	0	2,758,013,481.04	546,669,024.14	996,541,636.14	1,761,478,444.90
1	SUPERINTENDENCIA NACIONAL DE ADUANAS Y DE ADMINISTRACIÓN TRIBUTARIA - SUNAT	1	14	0	430,707,463.39	73,351,172.87	73,351,172.87	357,356,290.52
2	INVERSIÓN PÚBLICA SUNAT	3	44	0	1,589,507,031.00	4,042,940.00	453,915,552.00	1,135,598,079.00
3	MEJORAMIENTO DEL SISTEMA DE INFORMACIÓN DE LA SUNAT - MSI	0	2	0	737,798,986.65	469,274,911.27	469,274,911.27	268,524,075.38

Ver Anexo 3.1 (Adjunto en PDF)

Nota: En donde corresponda, se toman en consideración las denominaciones usadas en sistema de consulta avanzada del MEF, debido a la variedad de tipos de formatos que existen en el Banco de Inversiones

**Leyenda**

A: Nombre de la unidad ejecutora de inversiones

B, C y D: Cantidades totales ingresados en el campo "F" del anexo 3.1

E, F y G: Importes totales ingresados en los campos "J", "K" y "L" respectivamente del anexo 3.1

H: Resultado de la diferencia de los campos (E-G)

#### 3.2. Resumen de Obras públicas (OP)

N°	Unidad Ejecutora Presupuestal	Cantidad de OP sin ejecución	Cantidad de OP en ejecución	Cantidad de OP paralizadas	Cantidad de obras públicas finalizadas sin liquidación	Cantidad de obras públicas finalizadas con liquidación	Cantidad total de Obras Públicas	Costo Total Final o Estimación de la OP	Monto Total Pagado	Saldo Por Pagar
	A	B	C	D	E	F	G	H	I	J
	TOTAL GENERAL	5	3	1	2	2	13	573,228,387.66	304,944,226.97	268,284,160.69
1	SUPERINTENDENCIA NACIONAL DE ADUANAS Y DE ADMINISTRACIÓN TRIBUTARIA - SUNAT	0	0	0	0	0	0	0.00	0.00	0.00
2	INVERSIÓN PÚBLICA SUNAT	5	3	1	2	2	13	573,228,387.66	304,944,226.97	268,284,160.69
3	MEJORAMIENTO DEL SISTEMA DE INFORMACIÓN DE LA SUNAT - MSI	0	0	0	0	0	0	0.00	0.00	0.00

Ver Anexo 3.2 (Adjunto en PDF)

**Leyenda**

A: Nombre de la unidad ejecutora de inversiones

B, C, D, E: Registrar cantidades del campo E del anexo 3.2

F: Registrar cantidades del campo G del anexo 3.2 (Considerar la recepción parcial y total)

G: Sumatoria de los campos (B, C, D, E y F)

H: Importe total del campo L del anexo 3.2

I: Importe total del campo M del anexo 3.2

J: Importe total del campo I del anexo 3.2

**3.3. Resumen de Obras públicas paralizadas (OPP)**

N°	Unidad Ejecutora de Inversiones	Cantidad de OPP con resolución de paralización	Cantidad de OPP sin resolución de paralización
	A	B	C
1	SUPERINTENDENCIA NACIONAL DE ADUANAS Y DE ADMINISTRACIÓN TRIBUTARIA - SUNAT	0	0
2	INVERSIÓN PÚBLICA SUNAT	0	1
3	MEJORAMIENTO DEL SISTEMA DE INFORMACIÓN DE LA SUNAT - MSI	0	0

Ver Anexo 3.3 (Adjunto en PDF)

**4. INFORMACIÓN DEL SISTEMA NACIONAL DE CONTABILIDAD PÚBLICA****INFORMACIÓN FINANCIERA**



## 4.1. Estado de situación Financiera

N°	Unidad Ejecutora Presupuestal	Activo Corriente	Activo No Corriente	TOTAL ACTIVO	Pasivo Corriente	Pasivo No Corriente	Patrimonio	TOTAL PASIVO Y PATRIMONIO
1	SUPERINTENDENCIA NACIONAL DE ADUANAS Y DE ADMINISTRACIÓN TRIBUTARIA - SUNAT	474,678,321.68	2,050,061,265.75	2,524,739,587.43	657,013,089.27	263,337,152.49	1,604,389,345.67	2,524,739,587.43
2	INVERSIÓN PÚBLICA SUNAT	65,068,672.86	230,125,365.81	295,194,038.67	468,007.02	641,917.41	294,084,114.24	295,194,038.67
3	MEJORAMIENTO DEL SISTEMA DE INFORMACION DE LA SUNAT - MSI	24,831,922.85	25,138,209.33	49,970,132.18	129,819.20	0.00	49,840,312.98	49,970,132.18

Ver Anexo 4.1: EF-1 (Adjunto en PDF)

## 4.2. Estado de Gestión

N°	Unidad Ejecutora Presupuestal	Ingresos	Costos y Gastos	RESULTADO DEL EJERCICIO SUPERAVIT (DEFICIT)
1	SUPERINTENDENCIA NACIONAL DE ADUANAS Y DE ADMINISTRACIÓN TRIBUTARIA - SUNAT	1,562,605,854.71	-1,494,088,602.51	68,517,252.20
2	INVERSIÓN PÚBLICA SUNAT	25,940,781.68	-410,554.03	25,530,227.65
3	MEJORAMIENTO DEL SISTEMA DE INFORMACION DE LA SUNAT - MSI	21,675,138.71	-16,843,838.74	4,831,299.97

Ver Anexo 4.2: EF-2 (Adjunto en PDF)

## 4.3. Estado de Cambios de Patrimonio Neto

N°	Unidad Ejecutora Presupuestal	Hacienda Nacional	Hacienda Nacional Adicional	Resultados No Realizados	Reservas	Resultados Acumulados	TOTAL
1	SUPERINTENDENCIA NACIONAL DE ADUANAS Y DE ADMINISTRACIÓN TRIBUTARIA - SUNAT	3,081,121,017.64	0.00	0.00	0.00	1,476,731,671.97	1,604,389,345.67
2	INVERSIÓN PÚBLICA SUNAT	224,221,913.75	0.00	0.00	0.00	69,862,200.49	294,084,114.24
3	MEJORAMIENTO DEL SISTEMA DE INFORMACION DE LA SUNAT - MSI	89,140,549.22	0.00	0.00	0.00	39,300,236.24	49,840,312.98

Ver Anexo 4.3: EF-3 (Adjunto en PDF)

## 4.4. Estado de Flujos de Efectivo

N°	Unidad Ejecutora Presupuestal	A. Actividades de Operación			B. Actividades de Inversión			C. Actividades de Financiamiento			D. Total Aumento (Disminución) del Efectivo y Equivalente al efectivo	E. Diferencia de Cambio	F. Saldo Efectivo y Equivalente al efectivo al inicio del ejercicio	G. Saldo Efectivo y Equivalente al efectivo al finalizar el ejercicio
		Entradas de Efectivo	Salidas de Efectivo	Aumento (disminución) Efectivo y Equivalente al Efectivo	Entradas de Efectivo	Salidas de Efectivo	Aumento (Disminución) Efectivo y Equivalente al Efectivo	Entradas de Efectivo	Salidas de Efectivo	Aumento (Disminución) Efectivo y Equivalente al Efectivo				
1	SUPERINTENDENCIA NACIONAL DE ADUANAS Y DE ADMINISTRACIÓN TRIBUTARIA - SUNAT	1,398,187,124.43	1,267,501,482.40	130,685,642.03	0.00	9,320,277.16	9,320,277.16	0.00	1,565,647.28	1,565,647.28	119,799,717.59	46,962.95	231,738,344.65	351,585,025.19
2	INVERSIÓN PÚBLICA SUNAT	25,941,021.68	147,040.85	25,793,980.83	0.00	25,782,992.88	0.00	0.00	0.00	0.00	10,987.95	0.00	50.48	11,038.43
3	MEJORAMIENTO DEL SISTEMA DE INFORMACION DE LA SUNAT - MSI	15,852,984.65	6,872,544.84	8,980,439.81	0.00	12,875,015.03	12,875,015.03	5,822,154.06	0.00	5,822,154.06	1,927,578.84	32,963.71	590,481.11	2,485,096.24

Ver Anexo 4.4: EF-4 (Adjunto en PDF)

#### 4.5. Estado de la Depuración y Sinceramiento

N°	Unidad Ejecutora Presupuestal	Último entregable aprobado de avance	Numero de resolución	Fecha
1	INVERSIÓN PÚBLICA SUNAT	21/03/2024	RS 59-2024/SUNAT	21/03/2024
2	MEJORAMIENTO DEL SISTEMA DE INFORMACION DE LA SUNAT - MSI	31/12/2022	000163-2023/SUNAT	04/08/2023

Ver Anexo 4.5: (Adjunto en PDF)

### 5. INFORMACIÓN DEL SISTEMA NACIONAL DE TESORO PÚBLICO

#### 5.1. Resumen de Cartas Fianzas en Custodia

N°	Unidad Ejecutora Presupuestal	Cantidad Total de Cartas Fianza
	TOTAL GENERAL	217
1	INVERSIÓN PÚBLICA SUNAT	45
2	MEJORAMIENTO DEL SISTEMA DE INFORMACION DE LA SUNAT - MSI	0
3	SUPERINTENDENCIA NACIONAL DE ADUANAS Y DE ADMINISTRACIÓN TRIBUTARIA - SUNAT	172

Ver Anexo 5.1 (Adjunto en PDF)

#### 5.2. Resumen de Documentos Valorados en Custodia

N°	Unidad Ejecutora Presupuestal	Cantidad de Letras (*)	Cantidad de Pagarés (*)	Cantidad de Facturas Negociables (*)	Cantidad de Otros Documentos (**)
	TOTAL GENERAL	0	0	2	0
1	INVERSIÓN PÚBLICA SUNAT	0	0	0	0
2	MEJORAMIENTO DEL SISTEMA DE INFORMACION DE LA SUNAT - MSI	0	0	0	0
3	SUPERINTENDENCIA NACIONAL DE ADUANAS Y DE ADMINISTRACIÓN TRIBUTARIA - SUNAT	0	0	2	0

Ver Anexo 5.2 (Adjunto en PDF)

(\*) Indicar la cantidad de documentos valorados en custodia hasta la fecha de corte.

(\*\*) Indicar la cantidad de otros documentos distintos a Letras, Pagarés y Facturas negociables registrados en el anexo 5.2.

**5.3. Resumen de Fideicomisos**

N°	Unidad Ejecutora Presupuestal	Cantidad de Cuentas de Fideicomiso (*)
	TOTAL GENERAL	0
1	INVERSIÓN PÚBLICA SUNAT	0
2	MEJORAMIENTO DEL SISTEMA DE INFORMACION DE LA SUNAT - MSI	0
3	SUPERINTENDENCIA NACIONAL DE ADUANAS Y DE ADMINISTRACIÓN TRIBUTARIA - SUNAT	0

Ver Anexo 5.3 (Adjunto en PDF)

(\*) Indicar la cantidad de cuentas de fideicomiso que tenga la entidad a la fecha de corte.

**5.4. Resumen de Cantidad de Cuentas**

N°	Unidad Ejecutora Presupuestal	Cantidad de Cuentas (*)
	TOTAL GENERAL	40
1	INVERSIÓN PÚBLICA SUNAT	6
2	MEJORAMIENTO DEL SISTEMA DE INFORMACION DE LA SUNAT - MSI	6
3	SUPERINTENDENCIA NACIONAL DE ADUANAS Y DE ADMINISTRACIÓN TRIBUTARIA - SUNAT	28

Ver Anexo 5.4 (Adjunto en PDF)

(\*) Indicar la cantidad de cuentas bancarias que tenga la entidad en: Empresas bancarias, entidades financieras estatales, empresas financieras, cajas municipales de ahorros y créditos, cajas de crédito y popular, cajas rurales de ahorro y crédito. Asimismo, debe indicar la Cuenta Única de Tesoro (CUT).

**5.5. Resumen de Titulares y Suplentes de las Cuentas**

N°	Unidad Ejecutora Presupuestal	Cantidad de Titulares (*)	Cantidad de Suplentes (*)
	TOTAL GENERAL	7	6
1	INVERSIÓN PÚBLICA SUNAT	2	2
2	MEJORAMIENTO DEL SISTEMA DE INFORMACION DE LA SUNAT - MSI	4	2
3	SUPERINTENDENCIA NACIONAL DE ADUANAS Y DE ADMINISTRACIÓN TRIBUTARIA - SUNAT	1	2

Ver Anexo 5.5 (Adjunto en PDF)

(\*) Indicar la cantidad de responsables con la condición de titular o suplente de las cuentas bancarias.

**6. INFORMACIÓN DEL SISTEMA NACIONAL DE ENDEUDAMIENTO PÚBLICO****6.1. Operación de Endeudamiento - Préstamos**

N°	Unidad Ejecutora Presupuestal	Cantidad de Contratos de Préstamos
	TOTAL GENERAL	2
1	SUPERINTENDENCIA NACIONAL DE ADUANAS Y DE ADMINISTRACIÓN TRIBUTARIA - SUNAT	0
2	INVERSIÓN PÚBLICA SUNAT	0
3	MEJORAMIENTO DEL SISTEMA DE INFORMACION DE LA SUNAT - MSI	2

Ver Anexo 6.1 (Según formato adjunto por PDF)

**7. INFORMACIÓN DEL SISTEMA NACIONAL DE ABASTECIMIENTO****7.1. Resumen de Procedimientos de Selección (vigentes)****Información por Pliego**

SUPERINTENDENCIA NACIONAL DE ADUANAS Y DE ADMINISTRACIÓN TRIBUTARIA - SUNAT

N°	Objeto Contractual	Total, Valor Referencial / en soles S/. (Aplica solo a Obras y Consultoría de obras)	Cantidad de Procedimiento de selección (Vigentes)
		A	B
	TOTAL GENERAL	405,721,091.71	65
1	BIEN	45,510,812.17	11
2	CONSULTORIA DE OBRA	603,397.75	1
3	OBRA	0.00	0
4	SERVICIO	359,606,881.79	53

**Leyenda**

A: Total Valor Referencial / Valor Estimado en soles por Objeto Contractual.

B: Cantidad de Convocatorias o Procesos de Selección Vigentes a la fecha de corte.

**Información por Unidad Ejecutora**

N°	Unidad Ejecutora Presupuestal	Objeto Contractual	Total, Valor Referencial / Estimado en soles S/. (Aplica solo a Obras y Consultoría de obras)	Cantidad de Procedimiento de selección (Vigentes)
	A		C	D
	TOTAL GENERAL		405,721,091.71	65
1	SUPERINTENDENCIA NACIONAL DE ADUANAS Y DE ADMINISTRACIÓN TRIBUTARIA - SUNAT	OBRA	0.00	0
2	SUPERINTENDENCIA NACIONAL DE ADUANAS Y DE ADMINISTRACIÓN TRIBUTARIA - SUNAT	CONSULTORIA DE OBRA	0.00	0
3	SUPERINTENDENCIA NACIONAL DE ADUANAS Y DE ADMINISTRACIÓN TRIBUTARIA - SUNAT	BIEN	9,842,175.95	9
4	SUPERINTENDENCIA NACIONAL DE ADUANAS Y DE ADMINISTRACIÓN TRIBUTARIA - SUNAT	SERVICIO	231,816,436.62	47
5	INVERSIÓN PÚBLICA SUNAT	CONSULTORIA DE OBRA	603,397.75	1
6	INVERSIÓN PÚBLICA SUNAT	BIEN	0.00	0
7	INVERSIÓN PÚBLICA SUNAT	OBRA	0.00	0
8	INVERSIÓN PÚBLICA SUNAT	SERVICIO	0.00	0
9	MEJORAMIENTO DEL SISTEMA DE INFORMACION DE LA SUNAT - MSI	SERVICIO	127,790,445.17	6
10	MEJORAMIENTO DEL SISTEMA DE INFORMACION DE LA SUNAT - MSI	BIEN	35,668,636.22	2

Ver Anexo 7.1 (Adjunto en PDF)

**Leyenda:**

A: Nombre de Ejecutora individual

B: Tipo de objeto (Bien, Consultoría de Obra, Servicio)

C: Valor Referencial / Valor Estimado en soles S/.

D: Cantidad de Procedimientos de Selección Vigentes.

**7.2. Resumen de Contratos Vigentes y Pendientes de Pago (Por montos superiores a 8 UIT)**

**Información por Pliego**

N°	Objeto Contractual	Número total de contratos vigentes (por montos superiores a 8 UIT)	Monto de Contratos S/.
	TOTAL GENERAL	679	1,421,648,414.58
1	BIEN	80	128,497,271.81
2	SERVICIO	599	1,293,151,142.77
3	CONSULTORIA DE OBRA	0	0.00
4	OBRA	0	0.00

**Información por Unidad ejecutora**

N°	Unidad Ejecutora Presupuestal	Objeto Contractual	Número total de contratos vigentes (por montos superiores a 8 UIT)	Monto en soles S/.
	TOTAL GENERAL		818	2,606,236,877.32
1	SUPERINTENDENCIA NACIONAL DE ADUANAS Y DE ADMINISTRACIÓN TRIBUTARIA - SUNAT	BIEN	80	128,497,271.81
2	SUPERINTENDENCIA NACIONAL DE ADUANAS Y DE ADMINISTRACIÓN TRIBUTARIA - SUNAT	CONSULTORIA DE OBRA	0	0.00
3	SUPERINTENDENCIA NACIONAL DE ADUANAS Y DE ADMINISTRACIÓN TRIBUTARIA - SUNAT	SERVICIO	599	1,293,151,142.77
4	SUPERINTENDENCIA NACIONAL DE ADUANAS Y DE ADMINISTRACIÓN TRIBUTARIA - SUNAT	OBRA	0	0.00
5	INVERSIÓN PÚBLICA SUNAT	SERVICIO	29	621,319.44
6	INVERSIÓN PÚBLICA SUNAT	BIEN	1	234,725.00
7	INVERSIÓN PÚBLICA SUNAT	CONSULTORIA DE OBRA	17	39,108,497.53
8	INVERSIÓN PÚBLICA SUNAT	OBRA	23	861,074,323.89
9	MEJORAMIENTO DEL SISTEMA DE INFORMACIÓN DE LA SUNAT - MSI	BIEN	17	214,909,950.96
10	MEJORAMIENTO DEL SISTEMA DE INFORMACIÓN DE LA SUNAT - MSI	SERVICIO	52	68,639,645.92

Ver Anexo 7.2 (Adjunto en PDF)

**7.3. Resumen de Contratos Vigentes y Pendientes de Pago (Por montos menores o iguales a 8 UIT)****Información por Pliego**

N°	Objeto Contractual	Número total de contratos vigentes (por montos menores o iguales a 8 UIT)	Monto de Contratos S/.
	TOTAL GENERAL	1,158	27,483,454.96
1	BIEN	313	4,652,705.53
2	CONSULTORIA DE OBRA	1	39,450.00
3	SERVICIO	844	22,791,299.43
4	OBRA	0	0.00

**Información por Unidad ejecutora**

SUPERINTENDENCIA NACIONAL DE ADUANAS Y DE ADMINISTRACIÓN TRIBUTARIA - SUNAT

N°	Unidad Ejecutora Presupuestal	Objeto Contractual	Número total de contratos vigentes (por montos menores o iguales a 8 UIT)	Monto en soles S/.
	TOTAL GENERAL		1,159	27,517,565.22
1	SUPERINTENDENCIA NACIONAL DE ADUANAS Y DE ADMINISTRACIÓN TRIBUTARIA - SUNAT	OBRA	0	0.00
2	SUPERINTENDENCIA NACIONAL DE ADUANAS Y DE ADMINISTRACIÓN TRIBUTARIA - SUNAT	SERVICIO	844	22,791,299.43
3	SUPERINTENDENCIA NACIONAL DE ADUANAS Y DE ADMINISTRACIÓN TRIBUTARIA - SUNAT	BIEN	313	4,652,705.53
4	SUPERINTENDENCIA NACIONAL DE ADUANAS Y DE ADMINISTRACIÓN TRIBUTARIA - SUNAT	CONSULTORIA DE OBRA	1	39,450.00
5	INVERSIÓN PÚBLICA SUNAT	CONSULTORIA DE OBRA	0	0.00
6	INVERSIÓN PÚBLICA SUNAT	OBRA	0	0.00
7	INVERSIÓN PÚBLICA SUNAT	BIEN	1	34,110.26
8	INVERSIÓN PÚBLICA SUNAT	SERVICIO	0	0.00

Ver Anexo 7.2 (Adjunto en PDF)

#### 7.4. Resumen de Bienes Inmuebles

N°	Unidad Ejecutora Presupuestal	Cantidad Inmuebles Propios	Cantidad Inmuebles Alquilados	Cantidad Inmuebles con Administración Gratuita (Afectación en Uso)	Cantidad Inmuebles con Asignación de Uso Temporal (Incautado)	Cantidad Inmuebles bajo otros derechos	Total de Inmuebles
	TOTAL GENERAL	104	79	26	0	64	273
1	SUPERINTENDENCIA NACIONAL DE ADUANAS Y DE ADMINISTRACIÓN TRIBUTARIA - SUNAT	104	79	26	0	64	273
2	INVERSIÓN PÚBLICA SUNAT	0	0	0	0	0	0
3	MEJORAMIENTO DEL SISTEMA DE INFORMACIÓN DE LA SUNAT - MSI	0	0	0	0	0	0

Ver Anexo 7.3. (Adjunto en PDF)

#### 7.5. Resumen de Predios

N°	Unidad Ejecutora Presupuestal	Cantidad Predios Propios	Cantidad Predios alquilados	Cantidad Predios con Administración Gratuita (Afectación en Uso)	Cantidad Predios con Asignación de Uso Temporal (Incautado)	Cantidad Predios bajo otros derechos	Total Predios
	TOTAL GENERAL	30	1	7	0	12	50
1	SUPERINTENDENCIA NACIONAL DE	30	1	7	0	12	50

N°	Unidad Ejecutora Presupuestal	Cantidad Predios Propios	Cantidad Predios alquilados	Cantidad Predios con Administración Gratuita (Afectación en Uso)	Cantidad Predios con Asignación de Uso Temporal (Incautado)	Cantidad Predios bajo otros derechos	Total Predios
	ADUANAS Y DE ADMINISTRACIÓN TRIBUTARIA - SUNAT						
2	MEJORAMIENTO DEL SISTEMA DE INFORMACION DE LA SUNAT - MSI	0	0	0	0	0	0

Ver Anexo 7.3. (Adjunto en PDF)

**7.6. Resumen de Bienes Muebles Por Grupo y Clase (excepto vehículos y maquinarias)**

N°	Unidad Ejecutora Presupuestal	Grupo	Clase	Cantidad Total por Grupo/Clase	Cantidad Total por Grupo/Clase adquiridos por la gestión
	A	B	C	D	E
	TOTAL GENERAL			190,484.00	10.00
1	SUPERINTENDENCIA NACIONAL DE ADUANAS Y DE ADMINISTRACIÓN TRIBUTARIA - SUNAT	TELECOMUNICACIONES	EQUIPO DE TELECOMUNICACIONES	16,873.00	1.00
2	SUPERINTENDENCIA NACIONAL DE ADUANAS Y DE ADMINISTRACIÓN TRIBUTARIA - SUNAT	SEGURIDAD INDUSTRIAL	EQUIPO DE SEGURIDAD INDUSTRIAL	6,549.00	0.00
3	SUPERINTENDENCIA NACIONAL DE ADUANAS Y DE ADMINISTRACIÓN TRIBUTARIA - SUNAT	RECREACIÓN Y DEPORTE	MOBILIARIO DE RECREACIÓN Y DEPORTE	35.00	0.00
4	SUPERINTENDENCIA NACIONAL DE ADUANAS Y DE ADMINISTRACIÓN TRIBUTARIA - SUNAT	RECREACIÓN Y DEPORTE	EQUIPO DE RECREACIÓN Y DEPORTE	11.00	0.00
5	SUPERINTENDENCIA NACIONAL DE ADUANAS Y DE ADMINISTRACIÓN TRIBUTARIA - SUNAT	OFICINA	MOBILIARIO DE OFICINA	94,457.00	0.00
6	SUPERINTENDENCIA NACIONAL DE ADUANAS Y DE ADMINISTRACIÓN TRIBUTARIA - SUNAT	OFICINA	EQUIPO DE OFICINA	3,782.00	0.00
7	SUPERINTENDENCIA NACIONAL DE ADUANAS Y DE ADMINISTRACIÓN TRIBUTARIA - SUNAT	OFICINA	CÓMPUTO	42,883.00	2.00
8	SUPERINTENDENCIA NACIONAL DE ADUANAS Y DE ADMINISTRACIÓN TRIBUTARIA - SUNAT	MAQUINARIA, VEHÍCULOS Y OTROS	EQUIPO OTRAS ESPECIALIDADES	2,332.00	0.00
9	SUPERINTENDENCIA NACIONAL DE ADUANAS Y DE ADMINISTRACIÓN TRIBUTARIA - SUNAT	INSTRUMENTOS DE MEDICIÓN	EQUIPO INSTRUMENTOS DE MEDICIÓN	1,060.00	0.00
10	SUPERINTENDENCIA NACIONAL DE ADUANAS Y DE ADMINISTRACIÓN TRIBUTARIA - SUNAT	HOSPITALIZACIÓN	MOBILIARIO DE HOSPITALIZACIÓN	548.00	0.00
11	SUPERINTENDENCIA NACIONAL DE ADUANAS Y DE	HOSPITALIZACIÓN	EQUIPO DE HOSPITALIZACIÓN	127.00	0.00

SUPERINTENDENCIA NACIONAL DE ADUANAS Y DE ADMINISTRACIÓN TRIBUTARIA - SUNAT

Nº	Unidad Ejecutora Presupuestal	Grupo	Clase	Cantidad Total por Grupo/Clase	Cantidad Total por Grupo/Clase adquiridos por la gestión
	A	B	C	D	E
	ADMINISTRACIÓN TRIBUTARIA - SUNAT		CIÓN		
12	SUPERINTENDENCIA NACIONAL DE ADUANAS Y DE ADMINISTRACIÓN TRIBUTARIA - SUNAT	ELECTRICIDAD Y ELECTRÓNICA	EQUIPO DE ELECTRICIDAD Y ELECTRÓNICA	9,147.00	7.00
13	SUPERINTENDENCIA NACIONAL DE ADUANAS Y DE ADMINISTRACIÓN TRIBUTARIA - SUNAT	CULTURA Y ARTE	MOBILIARIO DE CULTURA Y ARTE	1,200.00	0.00
14	SUPERINTENDENCIA NACIONAL DE ADUANAS Y DE ADMINISTRACIÓN TRIBUTARIA - SUNAT	COCINA Y COMEDOR	MOBILIARIO DE COCINA Y COMEDOR	92.00	0.00
15	SUPERINTENDENCIA NACIONAL DE ADUANAS Y DE ADMINISTRACIÓN TRIBUTARIA - SUNAT	COCINA Y COMEDOR	EQUIPO DE COCINA Y COMEDOR	1,417.00	0.00
16	SUPERINTENDENCIA NACIONAL DE ADUANAS Y DE ADMINISTRACIÓN TRIBUTARIA - SUNAT	ASEO Y LIMPIEZA	EQUIPO DE ASEO Y LIMPIEZAS	91.00	0.00
17	SUPERINTENDENCIA NACIONAL DE ADUANAS Y DE ADMINISTRACIÓN TRIBUTARIA - SUNAT	ANIMALES	PRODUCCIÓN Y SEGURIDAD	63.00	0.00
18	SUPERINTENDENCIA NACIONAL DE ADUANAS Y DE ADMINISTRACIÓN TRIBUTARIA - SUNAT	AIRE ACONDICIONADO Y REFRIGERACIÓN	EQUIPO DE AIRE ACONDICIONADO Y REFRIGERACIÓN	9,794.00	0.00
19	SUPERINTENDENCIA NACIONAL DE ADUANAS Y DE ADMINISTRACIÓN TRIBUTARIA - SUNAT	AGRÍCOLA Y PESQUERO	EQUIPO AGRÍCOLAS Y PESQUEROS	23.00	0.00
20	INVERSIÓN PÚBLICA SUNAT	ARMAMENTO, MUNIC. Y EXPLOS. : RPTOS, ACCESORIOS Y MATERIALES	ARMAS : REPUESTOS Y ACCESORIOS	0.00	0.00
21	MEJORAMIENTO DEL SISTEMA DE INFORMACION DE LA SUNAT - MSI	OFICINA	MOBILIARIO DE OFICINA	0.00	0.00

Ver Anexo 7.4 Muebles (Adjunto en PDF)

**LEYENDA GRUPO**

A: Nombre de Ejecutora Presupuestal

- |           |  |                               |                                 |
|-----------|--|-------------------------------|---------------------------------|
| <b>B:</b> | 04 Agrícola y Pesquero                             | 39 Cultura Y Arte             | 67 Maquinaria Vehículos Y Otros |
|           | 11 Aire Acondicionado Y Refrigeración              | 46 Electricidad Y Electrónica | 74 Oficina                      |
|           | 18 Animales  | 53 Hospitalización            | 81 Recreación Y Deporte         |
|           | 25 Aseo Y Limpieza                                 | 60 Instrumento De Medición    | 88 Seguridad Industrial         |
|           | 32 Cocina Y Comedor                                |                               | 95 Telecomunicaciones           |
| <b>C:</b> | 04 Aeronave  | 50 Máquina                    |                                 |
|           | 08 Computo   | 64 Mobiliario                 |                                 |
|           | 22 Equipo  | 71 Nave o Artefacto Naval     |                                 |
|           | 29 Ferrocarril                                     | 78 Producción Y Seguridad     |                                 |
|           | 36 Maquinaria Pesada                               | 82 Vehículo                   |                                 |
| <b>D:</b> | Cantidad Total por Grupo                           |                               |                                 |
| <b>E:</b> | Cantidad Total por grupo adquiridos por la gestión |                               |                                 |



**7.7. Resumen de Vehículos y Maquinaria**

N°	Unidad Ejecutora Presupuestal	Cantidad de Vehículos	Cantidad de Maquinarias	Estado Operativo	Estado Inoperativas	Cantidad Total de Vehículos y Maquinarias	Cantidad Total adquiridos por la gestión
	A	B	C	D = (B+C)	E = (B+C)	F = (D+E)	G
	TOTAL GENERAL	512	1,545	2,057	0	2,057	0
1	SUPERINTENDENCIA NACIONAL DE ADUANAS Y DE ADMINISTRACIÓN TRIBUTARIA - SUNAT	512	1,545	2,057	0	2,057	0
2	INVERSIÓN PÚBLICA SUNAT	0	0	0	0	0	0
3	MEJORAMIENTO DEL SISTEMA DE INFORMACION DE LA SUNAT - MSI	0	0	0	0	0	0

Ver Anexo 7.5 Vehículos y Maquinarias (Adjunto en PDF)

**Leyenda**

A: Nombre de la unidad ejecutora de inversiones

B, C: Cantidades totales del campo C del anexo 7.7

D: Cantidad total de vehículos y maquinarias con estado operativo, del campo I del anexo 7.7

E: Cantidad total de vehículos y maquinarias con estado inoperativo, del campo I del anexo 7.7

F: Sumatoria total del campo D+E

G: Cantidad total de vehículos y maquinarias adquiridas por la gestión

**7.8. Resumen de Aplicativos informáticos de la Entidad.**

N°	Unidad Ejecutora Presupuestal	Cantidad Total de Aplicativos Informáticos	Cantidad Desarrollados o Adquiridos en la Gestión
	TOTAL GENERAL	791	0
1	SUPERINTENDENCIA NACIONAL DE ADUANAS Y DE ADMINISTRACIÓN TRIBUTARIA - SUNAT	791	0
2	INVERSIÓN PÚBLICA SUNAT	0	0
3	MEJORAMIENTO DEL SISTEMA DE INFORMACION DE LA SUNAT - MSI	0	0

Ver Anexo 7.6 (Adjunto en PDF)

**7.9. Licencias de Software.**

N°	Unidad Ejecutora Presupuestal	Tipos de Licencia de Software	Cantidad Total	Cantidad adquirida en la Gestión
	A	B	C	D
	TOTAL GENERAL		4,215,583	0
1	SUPERINTENDENCIA NACIONAL DE ADUANAS Y DE ADMINISTRACIÓN TRIBUTARIA - SUNAT	ENVATO	1	0
2	SUPERINTENDENCIA NACIONAL DE ADUANAS Y DE ADMINISTRACIÓN TRIBUTARIA - SUNAT	GENIALLY	1	0
3	SUPERINTENDENCIA NACIONAL DE ADUANAS Y DE ADMINISTRACIÓN	ENTERPRISE ARCHITECT	1	0

SUPERINTENDENCIA NACIONAL DE ADUANAS Y DE ADMINISTRACIÓN TRIBUTARIA - SUNAT

N°	Unidad Ejecutora Presupuestal	Tipos de Licencia de Software	Cantidad Total	Cantidad adquirida en la Gestión
	A	B	C	D
	TRIBUTARIA - SUNAT			
4	SUPERINTENDENCIA NACIONAL DE ADUANAS Y DE ADMINISTRACIÓN TRIBUTARIA - SUNAT	SERVICIO DE ACCESO A LA BASE DE DATOS INTERNACIONAL DE INFORMACIÓN FINANCIERA Y SERVICIOS RELACIONAD	1	0
5	SUPERINTENDENCIA NACIONAL DE ADUANAS Y DE ADMINISTRACIÓN TRIBUTARIA - SUNAT	NITRO SOFTWARE	73	0
6	SUPERINTENDENCIA NACIONAL DE ADUANAS Y DE ADMINISTRACIÓN TRIBUTARIA - SUNAT	JAWS	10	0
7	SUPERINTENDENCIA NACIONAL DE ADUANAS Y DE ADMINISTRACIÓN TRIBUTARIA - SUNAT	IDEA	25	0
8	SUPERINTENDENCIA NACIONAL DE ADUANAS Y DE ADMINISTRACIÓN TRIBUTARIA - SUNAT	EVIEWES	1	0
9	SUPERINTENDENCIA NACIONAL DE ADUANAS Y DE ADMINISTRACIÓN TRIBUTARIA - SUNAT	CAMTASIA	6	0
10	SUPERINTENDENCIA NACIONAL DE ADUANAS Y DE ADMINISTRACIÓN TRIBUTARIA - SUNAT	BALSAMIQ MOCKUPS	95	0
11	SUPERINTENDENCIA NACIONAL DE ADUANAS Y DE ADMINISTRACIÓN TRIBUTARIA - SUNAT	STREAMABLE	1	0
12	SUPERINTENDENCIA NACIONAL DE ADUANAS Y DE ADMINISTRACIÓN TRIBUTARIA - SUNAT	S10	11	0
13	SUPERINTENDENCIA NACIONAL DE ADUANAS Y DE ADMINISTRACIÓN TRIBUTARIA - SUNAT	POWER BUILDER ENTERPRISE	65	0
14	SUPERINTENDENCIA NACIONAL DE ADUANAS Y DE ADMINISTRACIÓN TRIBUTARIA - SUNAT	MELISSA	9	0
15	SUPERINTENDENCIA NACIONAL DE ADUANAS Y DE ADMINISTRACIÓN TRIBUTARIA - SUNAT	KAHOOT 360 PRO	1	0
16	SUPERINTENDENCIA NACIONAL DE ADUANAS Y DE ADMINISTRACIÓN TRIBUTARIA - SUNAT	IBM SPSS STATISTICS BASE (CLIENTE)	5	0
17	SUPERINTENDENCIA NACIONAL DE ADUANAS Y DE ADMINISTRACIÓN TRIBUTARIA - SUNAT	EIKON	1	0
18	SUPERINTENDENCIA NACIONAL DE ADUANAS Y DE ADMINISTRACIÓN TRIBUTARIA - SUNAT	CYPECAD	1	0
19	SUPERINTENDENCIA NACIONAL DE ADUANAS Y DE ADMINISTRACIÓN TRIBUTARIA - SUNAT	AXURE RP 9 PRO	15	0

SUPERINTENDENCIA NACIONAL DE ADUANAS Y DE ADMINISTRACIÓN TRIBUTARIA - SUNAT

N°	Unidad Ejecutora Presupuestal	Tipos de Licencia de Software	Cantidad Total	Cantidad adquirida en la Gestión
	A	B	C	D
20	SUPERINTENDENCIA NACIONAL DE ADUANAS Y DE ADMINISTRACIÓN TRIBUTARIA - SUNAT	AUTODESK - ARCHITECTURE ENGINEERING & CONSTRUCTION COLLECTION IC	74	0
21	SUPERINTENDENCIA NACIONAL DE ADUANAS Y DE ADMINISTRACIÓN TRIBUTARIA - SUNAT	AUTOCAD	59	0
22	SUPERINTENDENCIA NACIONAL DE ADUANAS Y DE ADMINISTRACIÓN TRIBUTARIA - SUNAT	ARTICULATE 360	10	0
23	SUPERINTENDENCIA NACIONAL DE ADUANAS Y DE ADMINISTRACIÓN TRIBUTARIA - SUNAT	ADOBE STOCK	2	0
24	SUPERINTENDENCIA NACIONAL DE ADUANAS Y DE ADMINISTRACIÓN TRIBUTARIA - SUNAT	ADOBE PHOTOSHOP	1	0
25	SUPERINTENDENCIA NACIONAL DE ADUANAS Y DE ADMINISTRACIÓN TRIBUTARIA - SUNAT	ADOBE ILLUSTRATOR	3	0
26	SUPERINTENDENCIA NACIONAL DE ADUANAS Y DE ADMINISTRACIÓN TRIBUTARIA - SUNAT	ADOBE CREATIVE CLOUD FOR TEAMS	32	0
27	SUPERINTENDENCIA NACIONAL DE ADUANAS Y DE ADMINISTRACIÓN TRIBUTARIA - SUNAT	ADOBE ACROBAT PRO	172	0
28	SUPERINTENDENCIA NACIONAL DE ADUANAS Y DE ADMINISTRACIÓN TRIBUTARIA - SUNAT	ACL	420	0
29	SUPERINTENDENCIA NACIONAL DE ADUANAS Y DE ADMINISTRACIÓN TRIBUTARIA - SUNAT	ABSOLUTE CONTROL (PRO)	9,935	0
30	SUPERINTENDENCIA NACIONAL DE ADUANAS Y DE ADMINISTRACIÓN TRIBUTARIA - SUNAT	DYNATRACE	130	0
31	SUPERINTENDENCIA NACIONAL DE ADUANAS Y DE ADMINISTRACIÓN TRIBUTARIA - SUNAT	DATASUNRISE DATABASE MASKING	20	0
32	SUPERINTENDENCIA NACIONAL DE ADUANAS Y DE ADMINISTRACIÓN TRIBUTARIA - SUNAT	RED HAT ENTERPRISE LINUX SERVER STANDARD	1	0
33	SUPERINTENDENCIA NACIONAL DE ADUANAS Y DE ADMINISTRACIÓN TRIBUTARIA - SUNAT	GLOBALSUITE	1	0
34	SUPERINTENDENCIA NACIONAL DE ADUANAS Y DE ADMINISTRACIÓN TRIBUTARIA - SUNAT	IMPACT - ENTERPRISE	1	0
35	SUPERINTENDENCIA NACIONAL DE ADUANAS Y DE ADMINISTRACIÓN TRIBUTARIA - SUNAT	CONSOLA TENABLE SC	1	0
36	SUPERINTENDENCIA NACIONAL DE ADUANAS Y DE ADMINISTRACIÓN	TENABLE SC	4,005	0

SUPERINTENDENCIA NACIONAL DE ADUANAS Y DE ADMINISTRACIÓN TRIBUTARIA - SUNAT

N°	Unidad Ejecutora Presupuestal	Tipos de Licencia de Software	Cantidad Total	Cantidad adquirida en la Gestión
	<b>A</b>	<b>B</b>	<b>C</b>	<b>D</b>
	TRIBUTARIA - SUNAT			
37	SUPERINTENDENCIA NACIONAL DE ADUANAS Y DE ADMINISTRACIÓN TRIBUTARIA - SUNAT	MCAFFEE EPOLICY ORCHESTRATOR	2	0
38	SUPERINTENDENCIA NACIONAL DE ADUANAS Y DE ADMINISTRACIÓN TRIBUTARIA - SUNAT	MCAFFEE MVISION MOBILE ADVANCED	3,631	0
39	SUPERINTENDENCIA NACIONAL DE ADUANAS Y DE ADMINISTRACIÓN TRIBUTARIA - SUNAT	MCAFFEE ENDPOINT THREAD DEFENCE AND RESPONSE	11,857	0
40	SUPERINTENDENCIA NACIONAL DE ADUANAS Y DE ADMINISTRACIÓN TRIBUTARIA - SUNAT	MCAFFEE CLOUD WORKLOAD SECURITY - ESSENTIALS	493	0
41	SUPERINTENDENCIA NACIONAL DE ADUANAS Y DE ADMINISTRACIÓN TRIBUTARIA - SUNAT	MCAFFEE MVISION PROTECT STANDARD	11,857	0
42	SUPERINTENDENCIA NACIONAL DE ADUANAS Y DE ADMINISTRACIÓN TRIBUTARIA - SUNAT	MCAFFEE COMPLETE DATA PROTECTION ADVANCED	11,857	0
43	SUPERINTENDENCIA NACIONAL DE ADUANAS Y DE ADMINISTRACIÓN TRIBUTARIA - SUNAT	RED HAT ENTERPRISE LINUX FOR VIRTUAL DATACENTERS, STANDARD	1	0
44	SUPERINTENDENCIA NACIONAL DE ADUANAS Y DE ADMINISTRACIÓN TRIBUTARIA - SUNAT	VMWARE VSPHERE 6 ENTERPRISE PLUS FOR 1 PROCESSOR	16	0
45	SUPERINTENDENCIA NACIONAL DE ADUANAS Y DE ADMINISTRACIÓN TRIBUTARIA - SUNAT	VMWARE SDDC MANAGER 3 (PER CPU)	16	0
46	SUPERINTENDENCIA NACIONAL DE ADUANAS Y DE ADMINISTRACIÓN TRIBUTARIA - SUNAT	VMWARE NSX DATA CENTER ADVANCED PER PROCESSOR	16	0
47	SUPERINTENDENCIA NACIONAL DE ADUANAS Y DE ADMINISTRACIÓN TRIBUTARIA - SUNAT	VMWARE VSAN 6 ENTERPRISE FOR 1 PROCESSOR	16	0
48	SUPERINTENDENCIA NACIONAL DE ADUANAS Y DE ADMINISTRACIÓN TRIBUTARIA - SUNAT	LICENCIAS DE MONITOREO DE EXPERIENCIA DE USUARIO (DEM UNITS LIMITS PER YEAR)	999,999	0
49	SUPERINTENDENCIA NACIONAL DE ADUANAS Y DE ADMINISTRACIÓN TRIBUTARIA - SUNAT	LICENCIAS DE MONITOREO DE PERFORMANCE DE APLICACIONES (APM) HOSTS UNITS	516	0
50	SUPERINTENDENCIA NACIONAL DE ADUANAS Y DE ADMINISTRACIÓN TRIBUTARIA - SUNAT	LICENCIAS DE PRTG	5,000	0
51	SUPERINTENDENCIA NACIONAL DE ADUANAS Y DE ADMINISTRACIÓN TRIBUTARIA - SUNAT	LICENCIA MICROSOFT WINDOWS SERVER 2019	24	0
52	SUPERINTENDENCIA NACIONAL DE ADUANAS Y DE ADMINISTRACIÓN TRIBUTARIA - SUNAT	VEEAM AVAILABILITY SUITE ENTERPRISE	160	0
53	SUPERINTENDENCIA	LICENCIA MICROSOFT	8	0

SUPERINTENDENCIA NACIONAL DE ADUANAS Y DE ADMINISTRACIÓN TRIBUTARIA - SUNAT

N°	Unidad Ejecutora Presupuestal	Tipos de Licencia de Software	Cantidad Total	Cantidad adquirida en la Gestión
	A	B	C	D
	NACIONAL DE ADUANAS Y DE ADMINISTRACIÓN TRIBUTARIA - SUNAT	WINDOWS SERVER 2019		
54	SUPERINTENDENCIA NACIONAL DE ADUANAS Y DE ADMINISTRACIÓN TRIBUTARIA - SUNAT	LICENCIA MICROSOFT SQL STANDARD	2	0
55	SUPERINTENDENCIA NACIONAL DE ADUANAS Y DE ADMINISTRACIÓN TRIBUTARIA - SUNAT	LICENCIA VMWARE VSPHERE	4	0
56	SUPERINTENDENCIA NACIONAL DE ADUANAS Y DE ADMINISTRACIÓN TRIBUTARIA - SUNAT	LICENCIAS STORAGE HUAWEI	2	0
57	SUPERINTENDENCIA NACIONAL DE ADUANAS Y DE ADMINISTRACIÓN TRIBUTARIA - SUNAT	LENOVO XCLARITY	8	0
58	SUPERINTENDENCIA NACIONAL DE ADUANAS Y DE ADMINISTRACIÓN TRIBUTARIA - SUNAT	VEEAM AVAILABILITY SUITE ENTERPRISE	160	0
59	SUPERINTENDENCIA NACIONAL DE ADUANAS Y DE ADMINISTRACIÓN TRIBUTARIA - SUNAT	CONTROL - M ADD-ON WORKLOAD CHANGE MANAGER	200	0
60	SUPERINTENDENCIA NACIONAL DE ADUANAS Y DE ADMINISTRACIÓN TRIBUTARIA - SUNAT	CONTROL-M WORKLOAD ARCHIVING (CONTROL- M SERVER ENDPOINT)	200	0
61	SUPERINTENDENCIA NACIONAL DE ADUANAS Y DE ADMINISTRACIÓN TRIBUTARIA - SUNAT	CONTROL-M MANAGED FILE TRANSFER (CONTROL-M SERVER ENDPOINT)	200	0
62	SUPERINTENDENCIA NACIONAL DE ADUANAS Y DE ADMINISTRACIÓN TRIBUTARIA - SUNAT	CONTROL-M BASE	1	0
63	SUPERINTENDENCIA NACIONAL DE ADUANAS Y DE ADMINISTRACIÓN TRIBUTARIA - SUNAT	CONTROL-M PLATFORM (CONTROL- M SERVER ENDPOINT)	200	0
64	SUPERINTENDENCIA NACIONAL DE ADUANAS Y DE ADMINISTRACIÓN TRIBUTARIA - SUNAT	"STORAGE PROTECT SUITE - FRONT END TERABYTE STORAGE PROTECT SUITE - FRONT END TERABYTE (1-100) "	1,500	0
65	SUPERINTENDENCIA NACIONAL DE ADUANAS Y DE ADMINISTRACIÓN TRIBUTARIA - SUNAT	WINDOWS SERVER 2016 STANDARD	8	0
66	SUPERINTENDENCIA NACIONAL DE ADUANAS Y DE ADMINISTRACIÓN TRIBUTARIA - SUNAT	VMWARE VSPHERE 6 ENTERPRISE PLUS	8	0
67	SUPERINTENDENCIA NACIONAL DE ADUANAS Y DE ADMINISTRACIÓN TRIBUTARIA - SUNAT	VMWARE VCENTER SERVER 6 STANDARD	2	0
68	SUPERINTENDENCIA NACIONAL DE ADUANAS Y DE ADMINISTRACIÓN TRIBUTARIA - SUNAT	STORWIZE V7000 EXP RG&1YRW	8	0
69	SUPERINTENDENCIA NACIONAL DE ADUANAS Y DE ADMINISTRACIÓN	STORWIZE V7000 EXP 5YR REG	8	0

SUPERINTENDENCIA NACIONAL DE ADUANAS Y DE ADMINISTRACIÓN TRIBUTARIA - SUNAT

Nº	Unidad Ejecutora Presupuestal	Tipos de Licencia de Software	Cantidad Total	Cantidad adquirida en la Gestión
	A	B	C	D
	TRIBUTARIA - SUNAT			
70	SUPERINTENDENCIA NACIONAL DE ADUANAS Y DE ADMINISTRACIÓN TRIBUTARIA - SUNAT	STORWIZE V7000 CONT RG&1YRW	4	0
71	SUPERINTENDENCIA NACIONAL DE ADUANAS Y DE ADMINISTRACIÓN TRIBUTARIA - SUNAT	STORWIZE V7000 CONT 5YR REG	4	0
72	SUPERINTENDENCIA NACIONAL DE ADUANAS Y DE ADMINISTRACIÓN TRIBUTARIA - SUNAT	IBM SPECTRUM V7000 EXPANSION	8	0
73	SUPERINTENDENCIA NACIONAL DE ADUANAS Y DE ADMINISTRACIÓN TRIBUTARIA - SUNAT	IBM SPECTRUM VIRT V7000 CONTROLLER	4	0
74	SUPERINTENDENCIA NACIONAL DE ADUANAS Y DE ADMINISTRACIÓN TRIBUTARIA - SUNAT	IBM SPECTRUM PROTECT	425	0
75	SUPERINTENDENCIA NACIONAL DE ADUANAS Y DE ADMINISTRACIÓN TRIBUTARIA - SUNAT	RED HAT ENTERPRISE LINUX SERVER RELEASE 7.8	4	0
76	SUPERINTENDENCIA NACIONAL DE ADUANAS Y DE ADMINISTRACIÓN TRIBUTARIA - SUNAT	POWERVM EP EDITION 3YR	8	0
77	SUPERINTENDENCIA NACIONAL DE ADUANAS Y DE ADMINISTRACIÓN TRIBUTARIA - SUNAT	POWERVM ENTERPRISE ED V3	4	0
78	SUPERINTENDENCIA NACIONAL DE ADUANAS Y DE ADMINISTRACIÓN TRIBUTARIA - SUNAT	POWERHA SYSMIRROR STD ED V7	4	0
79	SUPERINTENDENCIA NACIONAL DE ADUANAS Y DE ADMINISTRACIÓN TRIBUTARIA - SUNAT	POWERHA STANDARD ED 3YR REG	2	0
80	SUPERINTENDENCIA NACIONAL DE ADUANAS Y DE ADMINISTRACIÓN TRIBUTARIA - SUNAT	POWERHA STANDARD ED 3YR REN	6	0
81	SUPERINTENDENCIA NACIONAL DE ADUANAS Y DE ADMINISTRACIÓN TRIBUTARIA - SUNAT	HMC MC RSA3	2	0
82	SUPERINTENDENCIA NACIONAL DE ADUANAS Y DE ADMINISTRACIÓN TRIBUTARIA - SUNAT	AIX SPO	8	0
83	SUPERINTENDENCIA NACIONAL DE ADUANAS Y DE ADMINISTRACIÓN TRIBUTARIA - SUNAT	AIX ENTERPRISE EDITION 3YR	8	0
84	SUPERINTENDENCIA NACIONAL DE ADUANAS Y DE ADMINISTRACIÓN TRIBUTARIA - SUNAT	AIX 7.2 ENTERPRISE EDITION	4	0
85	SUPERINTENDENCIA NACIONAL DE ADUANAS Y DE ADMINISTRACIÓN TRIBUTARIA - SUNAT	UMBRELLA	996	0
86	SUPERINTENDENCIA NACIONAL DE ADUANAS Y DE ADMINISTRACIÓN	AIRONET DNA ADVANTAGE TERM	427	0

SUPERINTENDENCIA NACIONAL DE ADUANAS Y DE ADMINISTRACIÓN TRIBUTARIA - SUNAT

N°	Unidad Ejecutora Presupuestal	Tipos de Licencia de Software	Cantidad Total	Cantidad adquirida en la Gestión
	A	B	C	D
	TRIBUTARIA - SUNAT			
87	SUPERINTENDENCIA NACIONAL DE ADUANAS Y DE ADMINISTRACIÓN TRIBUTARIA - SUNAT	AIRONET DNA ESSENTIALS TERM	996	0
88	SUPERINTENDENCIA NACIONAL DE ADUANAS Y DE ADMINISTRACIÓN TRIBUTARIA - SUNAT	CISCO ISE	9,900	0
89	SUPERINTENDENCIA NACIONAL DE ADUANAS Y DE ADMINISTRACIÓN TRIBUTARIA - SUNAT	APS INDOOR Y OUTDOOR	996	0
90	SUPERINTENDENCIA NACIONAL DE ADUANAS Y DE ADMINISTRACIÓN TRIBUTARIA - SUNAT	APS MONITOR	427	0
91	SUPERINTENDENCIA NACIONAL DE ADUANAS Y DE ADMINISTRACIÓN TRIBUTARIA - SUNAT	VMWARE VSPHERE	32	0
92	SUPERINTENDENCIA NACIONAL DE ADUANAS Y DE ADMINISTRACIÓN TRIBUTARIA - SUNAT	ROCKY LINUX	2	0
93	SUPERINTENDENCIA NACIONAL DE ADUANAS Y DE ADMINISTRACIÓN TRIBUTARIA - SUNAT	FUSIONLAYER INFINITY	2	0
94	SUPERINTENDENCIA NACIONAL DE ADUANAS Y DE ADMINISTRACIÓN TRIBUTARIA - SUNAT	VIPROBE 2.0	45	0
95	SUPERINTENDENCIA NACIONAL DE ADUANAS Y DE ADMINISTRACIÓN TRIBUTARIA - SUNAT	WINDOWS 10 PRO FOR WORKSTATION	45	0
96	SUPERINTENDENCIA NACIONAL DE ADUANAS Y DE ADMINISTRACIÓN TRIBUTARIA - SUNAT	API GATEWAY	2	0
97	SUPERINTENDENCIA NACIONAL DE ADUANAS Y DE ADMINISTRACIÓN TRIBUTARIA - SUNAT	UBANTU SISTEMA OPERATIVO PARA IM	1	0
98	SUPERINTENDENCIA NACIONAL DE ADUANAS Y DE ADMINISTRACIÓN TRIBUTARIA - SUNAT	JITS#LATEST.7Z	2	0
99	SUPERINTENDENCIA NACIONAL DE ADUANAS Y DE ADMINISTRACIÓN TRIBUTARIA - SUNAT	APACHE-TOMCAT- 9.0.33-WINDOWS-X64	2	0
100	SUPERINTENDENCIA NACIONAL DE ADUANAS Y DE ADMINISTRACIÓN TRIBUTARIA - SUNAT	APACHE 2.4.46 (FILE SERVICE)	2	0
101	SUPERINTENDENCIA NACIONAL DE ADUANAS Y DE ADMINISTRACIÓN TRIBUTARIA - SUNAT	REDIS-X64-3.2.100	2	0
102	SUPERINTENDENCIA NACIONAL DE ADUANAS Y DE ADMINISTRACIÓN TRIBUTARIA - SUNAT	ACTIVEMQ 5.16.1	2	0
103	SUPERINTENDENCIA NACIONAL DE ADUANAS Y DE ADMINISTRACIÓN	NGINX-1.9.9	2	0

SUPERINTENDENCIA NACIONAL DE ADUANAS Y DE ADMINISTRACIÓN TRIBUTARIA - SUNAT

N°	Unidad Ejecutora Presupuestal	Tipos de Licencia de Software	Cantidad Total	Cantidad adquirida en la Gestión
	A	B	C	D
	TRIBUTARIA - SUNAT			
104	SUPERINTENDENCIA NACIONAL DE ADUANAS Y DE ADMINISTRACIÓN TRIBUTARIA - SUNAT	ZULU8.44.0.11-CA- JDK8.0.242-WIN_X64	2	0
105	SUPERINTENDENCIA NACIONAL DE ADUANAS Y DE ADMINISTRACIÓN TRIBUTARIA - SUNAT	VMWARE VSPHERE7	3	0
106	SUPERINTENDENCIA NACIONAL DE ADUANAS Y DE ADMINISTRACIÓN TRIBUTARIA - SUNAT	NETVAULT	1	0
107	SUPERINTENDENCIA NACIONAL DE ADUANAS Y DE ADMINISTRACIÓN TRIBUTARIA - SUNAT	WINDOWS SERVER 2016	2	0
108	SUPERINTENDENCIA NACIONAL DE ADUANAS Y DE ADMINISTRACIÓN TRIBUTARIA - SUNAT	WINDOWS SERVER 2019	6	0
109	SUPERINTENDENCIA NACIONAL DE ADUANAS Y DE ADMINISTRACIÓN TRIBUTARIA - SUNAT	KASPERSKY ENDPOINT SECURITY CLIENT	45	0
110	SUPERINTENDENCIA NACIONAL DE ADUANAS Y DE ADMINISTRACIÓN TRIBUTARIA - SUNAT	ENDPOINT SECURITY SERVER	1	0
111	SUPERINTENDENCIA NACIONAL DE ADUANAS Y DE ADMINISTRACIÓN TRIBUTARIA - SUNAT	ROSE HA11.0	1	0
112	SUPERINTENDENCIA NACIONAL DE ADUANAS Y DE ADMINISTRACIÓN TRIBUTARIA - SUNAT	ROSE VM	2	0
113	SUPERINTENDENCIA NACIONAL DE ADUANAS Y DE ADMINISTRACIÓN TRIBUTARIA - SUNAT	SQL SERVER 2019 , 5 USUARIOS	2	0
114	SUPERINTENDENCIA NACIONAL DE ADUANAS Y DE ADMINISTRACIÓN TRIBUTARIA - SUNAT	SQL SERVER 2019 STANDARD	1	0
115	SUPERINTENDENCIA NACIONAL DE ADUANAS Y DE ADMINISTRACIÓN TRIBUTARIA - SUNAT	SQL SERVER 2017 STANDARD	1	0
116	SUPERINTENDENCIA NACIONAL DE ADUANAS Y DE ADMINISTRACIÓN TRIBUTARIA - SUNAT	SQL SERVER 2016 STANDARD	1	0
117	SUPERINTENDENCIA NACIONAL DE ADUANAS Y DE ADMINISTRACIÓN TRIBUTARIA - SUNAT	HIKCENTRAL PROFESSIONAL	4	0
118	SUPERINTENDENCIA NACIONAL DE ADUANAS Y DE ADMINISTRACIÓN TRIBUTARIA - SUNAT	NUCTECH FS6000_THSCAN_SYST EM	6	0
119	SUPERINTENDENCIA NACIONAL DE ADUANAS Y DE ADMINISTRACIÓN TRIBUTARIA - SUNAT	MB1215DE_THSCAN SYSTEM	2	0
120	SUPERINTENDENCIA NACIONAL DE ADUANAS Y DE ADMINISTRACIÓN	NUCTECH IPS	4	0



## SUPERINTENDENCIA NACIONAL DE ADUANAS Y DE ADMINISTRACIÓN TRIBUTARIA - SUNAT

N°	Unidad Ejecutora Presupuestal	Tipos de Licencia de Software	Cantidad Total	Cantidad adquirida en la Gestión
	A	B	C	D
	TRIBUTARIA - SUNAT			
121	SUPERINTENDENCIA NACIONAL DE ADUANAS Y DE ADMINISTRACIÓN TRIBUTARIA - SUNAT	NUCTECH IPS	4	0
122	SUPERINTENDENCIA NACIONAL DE ADUANAS Y DE ADMINISTRACIÓN TRIBUTARIA - SUNAT	NUCTECH DIAS	4	0
123	SUPERINTENDENCIA NACIONAL DE ADUANAS Y DE ADMINISTRACIÓN TRIBUTARIA - SUNAT	NUCTECH SCS	4	0
124	SUPERINTENDENCIA NACIONAL DE ADUANAS Y DE ADMINISTRACIÓN TRIBUTARIA - SUNAT	NUCTECH CIS	4	0
125	SUPERINTENDENCIA NACIONAL DE ADUANAS Y DE ADMINISTRACIÓN TRIBUTARIA - SUNAT	WINDOWS 10 PRO	20	0
126	SUPERINTENDENCIA NACIONAL DE ADUANAS Y DE ADMINISTRACIÓN TRIBUTARIA - SUNAT	ROSE REPLICATION_PLUS_V ERSION 5.5	8	0
127	SUPERINTENDENCIA NACIONAL DE ADUANAS Y DE ADMINISTRACIÓN TRIBUTARIA - SUNAT	WINDOWS SERVER 2019, 5 USUARIOS	8	0
128	SUPERINTENDENCIA NACIONAL DE ADUANAS Y DE ADMINISTRACIÓN TRIBUTARIA - SUNAT	SQL SERVER 2019 , 5 USUARIOS	8	0
129	SUPERINTENDENCIA NACIONAL DE ADUANAS Y DE ADMINISTRACIÓN TRIBUTARIA - SUNAT	SQL SERVER 2019	8	0
130	SUPERINTENDENCIA NACIONAL DE ADUANAS Y DE ADMINISTRACIÓN TRIBUTARIA - SUNAT	BOC	125	0
131	SUPERINTENDENCIA NACIONAL DE ADUANAS Y DE ADMINISTRACIÓN TRIBUTARIA - SUNAT	STREAMING AND RECORDING	5	0
132	SUPERINTENDENCIA NACIONAL DE ADUANAS Y DE ADMINISTRACIÓN TRIBUTARIA - SUNAT	EQUINOX MANAGEMENT	200	0
133	SUPERINTENDENCIA NACIONAL DE ADUANAS Y DE ADMINISTRACIÓN TRIBUTARIA - SUNAT	ENDPOINT MANAGER	6,671	0
134	SUPERINTENDENCIA NACIONAL DE ADUANAS Y DE ADMINISTRACIÓN TRIBUTARIA - SUNAT	PCSISTEL	7,000	0
135	SUPERINTENDENCIA NACIONAL DE ADUANAS Y DE ADMINISTRACIÓN TRIBUTARIA - SUNAT	MESSAGING	6,673	0
136	SUPERINTENDENCIA NACIONAL DE ADUANAS Y DE ADMINISTRACIÓN TRIBUTARIA - SUNAT	SESSION BORDER CONTROLLER	954	0
137	SUPERINTENDENCIA NACIONAL DE ADUANAS Y DE ADMINISTRACIÓN	SESSION MANAGER	28	0

SUPERINTENDENCIA NACIONAL DE ADUANAS Y DE ADMINISTRACIÓN TRIBUTARIA - SUNAT

N°	Unidad Ejecutora Presupuestal	Tipos de Licencia de Software	Cantidad Total	Cantidad adquirida en la Gestión
	A	B	C	D
	TRIBUTARIA - SUNAT			
138	SUPERINTENDENCIA NACIONAL DE ADUANAS Y DE ADMINISTRACIÓN TRIBUTARIA - SUNAT	MEDIA SERVER	6	0
139	SUPERINTENDENCIA NACIONAL DE ADUANAS Y DE ADMINISTRACIÓN TRIBUTARIA - SUNAT	WORKPLACE ATTENDANT	9	0
140	SUPERINTENDENCIA NACIONAL DE ADUANAS Y DE ADMINISTRACIÓN TRIBUTARIA - SUNAT	COLLABORATION ENVIRONMENT	6,673	0
141	SUPERINTENDENCIA NACIONAL DE ADUANAS Y DE ADMINISTRACIÓN TRIBUTARIA - SUNAT	APPLICATION ENABLEMENT	6,673	0
142	SUPERINTENDENCIA NACIONAL DE ADUANAS Y DE ADMINISTRACIÓN TRIBUTARIA - SUNAT	SYSTEM MANAGER	1	0
143	SUPERINTENDENCIA NACIONAL DE ADUANAS Y DE ADMINISTRACIÓN TRIBUTARIA - SUNAT	IBM API CONNECT ENTERPRISE NON PRODUCTION PROCESSOR VALUE UNIT (PVU) NO PRODUCTIVOS	1,400	0
144	SUPERINTENDENCIA NACIONAL DE ADUANAS Y DE ADMINISTRACIÓN TRIBUTARIA - SUNAT	IBM API CONNECT ENTERPRISE PROCESSOR VALUE UNIT (PVU) PRODUCTIVOS	5,428	0
145	SUPERINTENDENCIA NACIONAL DE ADUANAS Y DE ADMINISTRACIÓN TRIBUTARIA - SUNAT	PROJECT ONLINE ESSENTIALS SUB PER USER	232	0
146	SUPERINTENDENCIA NACIONAL DE ADUANAS Y DE ADMINISTRACIÓN TRIBUTARIA - SUNAT	POWER BI PRO SUB PER USER	132	0
147	SUPERINTENDENCIA NACIONAL DE ADUANAS Y DE ADMINISTRACIÓN TRIBUTARIA - SUNAT	POWER BI PREMIUM P4 7	1	0
148	SUPERINTENDENCIA NACIONAL DE ADUANAS Y DE ADMINISTRACIÓN TRIBUTARIA - SUNAT	POWER BI PREMIUM P1 SUB 6	1	0
149	SUPERINTENDENCIA NACIONAL DE ADUANAS Y DE ADMINISTRACIÓN TRIBUTARIA - SUNAT	PROJECT P5 SUB PER USER	3	0
150	SUPERINTENDENCIA NACIONAL DE ADUANAS Y DE ADMINISTRACIÓN TRIBUTARIA - SUNAT	PROJECT P3 SUB PER USER 5	240	0
151	SUPERINTENDENCIA NACIONAL DE ADUANAS Y DE ADMINISTRACIÓN TRIBUTARIA - SUNAT	M365 E5 SECURITY SUB PER USER 5	1,142	0
152	SUPERINTENDENCIA NACIONAL DE ADUANAS Y DE ADMINISTRACIÓN TRIBUTARIA - SUNAT	EXCHANGE ONLINE P1 SUB PER USER 4	183	0
153	SUPERINTENDENCIA NACIONAL DE ADUANAS Y DE ADMINISTRACIÓN TRIBUTARIA - SUNAT	VISIO P2 SUB PER USER 3	10	0

SUPERINTENDENCIA NACIONAL DE ADUANAS Y DE ADMINISTRACIÓN TRIBUTARIA - SUNAT

N°	Unidad Ejecutora Presupuestal	Tipos de Licencia de Software	Cantidad Total	Cantidad adquirida en la Gestión
	A	B	C	D
154	SUPERINTENDENCIA NACIONAL DE ADUANAS Y DE ADMINISTRACIÓN TRIBUTARIA - SUNAT	M365 E5 UNIFIED SUB PER USER 2	260	0
155	SUPERINTENDENCIA NACIONAL DE ADUANAS Y DE ADMINISTRACIÓN TRIBUTARIA - SUNAT	M365 E3 UNIFIED SUB PER USER 1	12,592	0
156	SUPERINTENDENCIA NACIONAL DE ADUANAS Y DE ADMINISTRACIÓN TRIBUTARIA - SUNAT	RED HAT ENTERPRISE LINUX FOR VIRTUAL DATACENTER	16	0
157	SUPERINTENDENCIA NACIONAL DE ADUANAS Y DE ADMINISTRACIÓN TRIBUTARIA - SUNAT	TECHNICAL ADOPTION MANAGER FOR VCF	1	0
158	SUPERINTENDENCIA NACIONAL DE ADUANAS Y DE ADMINISTRACIÓN TRIBUTARIA - SUNAT	VMWARE AVI LOAD BALANCER (ENTERPRISE)	5	0
159	SUPERINTENDENCIA NACIONAL DE ADUANAS Y DE ADMINISTRACIÓN TRIBUTARIA - SUNAT	TANZU KUBERNETES GRID INTEGRATED (TKGI)	576	0
160	SUPERINTENDENCIA NACIONAL DE ADUANAS Y DE ADMINISTRACIÓN TRIBUTARIA - SUNAT	VMWARE VSAN 8	90	0
161	SUPERINTENDENCIA NACIONAL DE ADUANAS Y DE ADMINISTRACIÓN TRIBUTARIA - SUNAT	VMWARE VDEFEND FIREWALL (BUNDLE)	1,616	0
162	SUPERINTENDENCIA NACIONAL DE ADUANAS Y DE ADMINISTRACIÓN TRIBUTARIA - SUNAT	VMWARE CLOUD FOUNDATION 5	1,616	0
163	SUPERINTENDENCIA NACIONAL DE ADUANAS Y DE ADMINISTRACIÓN TRIBUTARIA - SUNAT	MICROSOFT WINDOWS SERVER 16C STANDARD ROK AMS	1	0
164	SUPERINTENDENCIA NACIONAL DE ADUANAS Y DE ADMINISTRACIÓN TRIBUTARIA - SUNAT	HPE DATA FAB PREM PCKG 3YR 24X7 E-LTU	1,472	0
165	SUPERINTENDENCIA NACIONAL DE ADUANAS Y DE ADMINISTRACIÓN TRIBUTARIA - SUNAT	RHEL SVR 2 SCKT/2 GST	4	0
166	SUPERINTENDENCIA NACIONAL DE ADUANAS Y DE ADMINISTRACIÓN TRIBUTARIA - SUNAT	HPE VM ESSENTIALS	4	0
167	SUPERINTENDENCIA NACIONAL DE ADUANAS Y DE ADMINISTRACIÓN TRIBUTARIA - SUNAT	HPE DATA FAB SPARK	1,472	0
168	SUPERINTENDENCIA NACIONAL DE ADUANAS Y DE ADMINISTRACIÓN TRIBUTARIA - SUNAT	HPE OV W/O ILO 3YR 24X7 FLEX QTY E-LTU	31	0
169	SUPERINTENDENCIA NACIONAL DE ADUANAS Y DE ADMINISTRACIÓN TRIBUTARIA - SUNAT	RHEL SRV 2 SCKT/2 GST 3YR 24X7 E-LTU	31	0
170	SUPERINTENDENCIA NACIONAL DE ADUANAS Y DE ADMINISTRACIÓN TRIBUTARIA - SUNAT	HPE ILO ADV ELEC LIC 3YR SUPPORT	31	0

SUPERINTENDENCIA NACIONAL DE ADUANAS Y DE ADMINISTRACIÓN TRIBUTARIA - SUNAT

Nº	Unidad Ejecutora Presupuestal	Tipos de Licencia de Software	Cantidad Total	Cantidad adquirida en la Gestión
	A	B	C	D
171	SUPERINTENDENCIA NACIONAL DE ADUANAS Y DE ADMINISTRACIÓN TRIBUTARIA - SUNAT	HPE EZMERAL UA SW GPU 3YR 24X7 E-LTU	9	0
172	SUPERINTENDENCIA NACIONAL DE ADUANAS Y DE ADMINISTRACIÓN TRIBUTARIA - SUNAT	HPE EZMERAL UA SW VCPU 3YR 24X7 E-LTU	1,120	0
173	SUPERINTENDENCIA NACIONAL DE ADUANAS Y DE ADMINISTRACIÓN TRIBUTARIA - SUNAT	HPE DATA FAB FL OBJ STORE 3YR 24X7 E- LTU	849	0
174	SUPERINTENDENCIA NACIONAL DE ADUANAS Y DE ADMINISTRACIÓN TRIBUTARIA - SUNAT	CIPHERTRUST FLEX CONNECTOR, ADVANCED, PERPETUAL, NON- PROD	4	0
175	SUPERINTENDENCIA NACIONAL DE ADUANAS Y DE ADMINISTRACIÓN TRIBUTARIA - SUNAT	CIPHERTRUST FLEX ABILITY, PERPETUAL, NON-PROD	3	0
176	SUPERINTENDENCIA NACIONAL DE ADUANAS Y DE ADMINISTRACIÓN TRIBUTARIA - SUNAT	VIRTUAL CIPHERTRUST MANAGER, K170V, PERPETUAL LICENSE, NON-PROD	2	0
177	SUPERINTENDENCIA NACIONAL DE ADUANAS Y DE ADMINISTRACIÓN TRIBUTARIA - SUNAT	CIPHERTRUST FLEX CONNECTOR, ADVANCED - PRODUCTIVO	12	0
178	SUPERINTENDENCIA NACIONAL DE ADUANAS Y DE ADMINISTRACIÓN TRIBUTARIA - SUNAT	CIPHERTRUST FLEX ABILITY - PRODUCTIVO	5	0
179	SUPERINTENDENCIA NACIONAL DE ADUANAS Y DE ADMINISTRACIÓN TRIBUTARIA - SUNAT	VIRTUAL CIPHERTRUST MANAGER, K170V - PRODUCTIVO	4	0
180	SUPERINTENDENCIA NACIONAL DE ADUANAS Y DE ADMINISTRACIÓN TRIBUTARIA - SUNAT	ESIGHT NETWORK MANAGEMENT PARA 2 SWITCHES	1	0
181	SUPERINTENDENCIA NACIONAL DE ADUANAS Y DE ADMINISTRACIÓN TRIBUTARIA - SUNAT	ESIGHT STORAGE MANAGEMENT PARA 4 SISTEMAS	1	0
182	SUPERINTENDENCIA NACIONAL DE ADUANAS Y DE ADMINISTRACIÓN TRIBUTARIA - SUNAT	ESIGHT PLATFORM	1	0
183	SUPERINTENDENCIA NACIONAL DE ADUANAS Y DE ADMINISTRACIÓN TRIBUTARIA - SUNAT	IBM SANNAV MANAGEMENT PORTAL ENTERPRISE EDITION	1	0
184	SUPERINTENDENCIA NACIONAL DE ADUANAS Y DE ADMINISTRACIÓN TRIBUTARIA - SUNAT	VMWARE VSPHERE 7 STANDARD FOR 1 PROCESSOR	2	0
185	SUPERINTENDENCIA NACIONAL DE ADUANAS Y DE ADMINISTRACIÓN TRIBUTARIA - SUNAT	TERADATA DATA STREAM EXTENSION FOR SPECTRUM PROTECT - PER NODE	7	0
186	SUPERINTENDENCIA NACIONAL DE ADUANAS Y DE ADMINISTRACIÓN TRIBUTARIA - SUNAT	TERADATA INTELLISPHERE (QUERY GRID) & PER TCORE	53	0
187	SUPERINTENDENCIA NACIONAL DE ADUANAS Y DE	TERADATA DATA LAB - PER TERADATA	1	0

SUPERINTENDENCIA NACIONAL DE ADUANAS Y DE ADMINISTRACIÓN TRIBUTARIA - SUNAT

N°	Unidad Ejecutora Presupuestal	Tipos de Licencia de Software	Cantidad Total	Cantidad adquirida en la Gestión
	A	B	C	D
	ADMINISTRACIÓN TRIBUTARIA - SUNAT	SYSTEM		
188	SUPERINTENDENCIA NACIONAL DE ADUANAS Y DE ADMINISTRACIÓN TRIBUTARIA - SUNAT	TERADATA MULTI- SYSTEM VIEWPOINT	1	0
189	SUPERINTENDENCIA NACIONAL DE ADUANAS Y DE ADMINISTRACIÓN TRIBUTARIA - SUNAT	PYTHON INTERPRETER AND ADD-ON PKG ON TERADATA ADVANCED SQL	1	0
190	SUPERINTENDENCIA NACIONAL DE ADUANAS Y DE ADMINISTRACIÓN TRIBUTARIA - SUNAT	R INTERPRETER AND ADD-ON PKG ON TERADATA ADVANCED SQL	1	0
191	SUPERINTENDENCIA NACIONAL DE ADUANAS Y DE ADMINISTRACIÓN TRIBUTARIA - SUNAT	ADVANCED SQL - INTELLIFLEX ENTERPRISE TIER - PER TCORE	58	0
192	SUPERINTENDENCIA NACIONAL DE ADUANAS Y DE ADMINISTRACIÓN TRIBUTARIA - SUNAT	IBM INFOSPHERE INFORMATION SERVER ENTERPRISE EDITION PARA ENTORNOS NO PRODUCTIVO	480	0
193	SUPERINTENDENCIA NACIONAL DE ADUANAS Y DE ADMINISTRACIÓN TRIBUTARIA - SUNAT	IBM INFOSPHERE INFORMATION SERVER ENTERPRISE EDITION PARA ENTORNOS PRODUCTIVO	2,160	0
194	SUPERINTENDENCIA NACIONAL DE ADUANAS Y DE ADMINISTRACIÓN TRIBUTARIA - SUNAT	IBM SPSS STATISTICS, EDICIÓN PROFESSIONAL	4	0
195	SUPERINTENDENCIA NACIONAL DE ADUANAS Y DE ADMINISTRACIÓN TRIBUTARIA - SUNAT	IBM SPSS STATISTICS, EDICIÓN STANDARD	11	0
196	SUPERINTENDENCIA NACIONAL DE ADUANAS Y DE ADMINISTRACIÓN TRIBUTARIA - SUNAT	IBM TIVOLI SYSTEM AUTOMATION FOR MULTIPLARFORMS PROCESSOR VALUE UNIT LICENSE (PVU)- 7	1,680	0
197	SUPERINTENDENCIA NACIONAL DE ADUANAS Y DE ADMINISTRACIÓN TRIBUTARIA - SUNAT	IBM INFOSPHERE DATA REPLICATION FOR NON- PRODUCTION ENVIRONMENTS PROCESSOR VALUE UNIT (PVU) -6	1,320	0
198	SUPERINTENDENCIA NACIONAL DE ADUANAS Y DE ADMINISTRACIÓN TRIBUTARIA - SUNAT	IBM INFOSPHERE DATA REPLICATION PROCESSOR VALUE UNIT (PVU) -5	22,920	0
199	SUPERINTENDENCIA NACIONAL DE ADUANAS Y DE ADMINISTRACIÓN TRIBUTARIA - SUNAT	IBM INFOSPHERE DATA REPLICATION NON-RDBMS TARGETS FOR NON-PROD ENVERIONMENTS PER INSTALL -4	2	0
200	SUPERINTENDENCIA NACIONAL DE ADUANAS Y DE ADMINISTRACIÓN TRIBUTARIA - SUNAT	IBM INFOSPHERE DATA REPLICATION NON-RDBMS TARGETS PER INSTALL -3	2	0
201	SUPERINTENDENCIA NACIONAL DE ADUANAS Y DE ADMINISTRACIÓN TRIBUTARIA - SUNAT	IBM DATASTAGE ENTERPRISE CARTRIDGE FOR IBM CLOUD PAK FOR DATA NON-PRODUCTION	4	0

SUPERINTENDENCIA NACIONAL DE ADUANAS Y DE ADMINISTRACIÓN TRIBUTARIA - SUNAT

N°	Unidad Ejecutora Presupuestal	Tipos de Licencia de Software	Cantidad Total	Cantidad adquirida en la Gestión
	A	B	C	D
		VIRTUAL PROCESSOR CORE2		
202	SUPERINTENDENCIA NACIONAL DE ADUANAS Y DE ADMINISTRACIÓN TRIBUTARIA - SUNAT	IBM DATASTAGE ENTERPRISE CARTRIDGE FOR IBM CLOUD PAK FOR DATA VIRTUAL PROCESSOR CORE - 1	7	0
203	SUPERINTENDENCIA NACIONAL DE ADUANAS Y DE ADMINISTRACIÓN TRIBUTARIA - SUNAT	SOFTWARE DEL SISTEMA POWER 9	5	0
204	SUPERINTENDENCIA NACIONAL DE ADUANAS Y DE ADMINISTRACIÓN TRIBUTARIA - SUNAT	IBM POWERVM EDICIÓN EMPRESARIAL V3	5	0
205	SUPERINTENDENCIA NACIONAL DE ADUANAS Y DE ADMINISTRACIÓN TRIBUTARIA - SUNAT	IBM XL C/C++ FOR AIX, V16	5	0
206	SUPERINTENDENCIA NACIONAL DE ADUANAS Y DE ADMINISTRACIÓN TRIBUTARIA - SUNAT	IBM AIX 7.2 EDICIÓN EMPRESARIAL	5	0
207	SUPERINTENDENCIA NACIONAL DE ADUANAS Y DE ADMINISTRACIÓN TRIBUTARIA - SUNAT	IBM XL C/C++ PARA AIX SW S&S(REG/REN)	5	0
208	SUPERINTENDENCIA NACIONAL DE ADUANAS Y DE ADMINISTRACIÓN TRIBUTARIA - SUNAT	RED HAT ENTERPRISE LINUX SERVER PHYSICAL PAR NODO VIRTUAL, 2 SKT PREMIUM	2	0
209	SUPERINTENDENCIA NACIONAL DE ADUANAS Y DE ADMINISTRACIÓN TRIBUTARIA - SUNAT	VMWARE VCENTER SERVER 7 STANDARD PARA VSPHERE 7 (POR INSTANCIA)	1	0
210	SUPERINTENDENCIA NACIONAL DE ADUANAS Y DE ADMINISTRACIÓN TRIBUTARIA - SUNAT	VMWARE VSPHERE 7 STANDARD PARA 1 PROCESADOR	2	0
211	SUPERINTENDENCIA NACIONAL DE ADUANAS Y DE ADMINISTRACIÓN TRIBUTARIA - SUNAT	POWER VM X 24 CORES	24	0
212	SUPERINTENDENCIA NACIONAL DE ADUANAS Y DE ADMINISTRACIÓN TRIBUTARIA - SUNAT	AIX STD X 24 CORES	24	0
213	SUPERINTENDENCIA NACIONAL DE ADUANAS Y DE ADMINISTRACIÓN TRIBUTARIA - SUNAT	XL C/C++ X 2 USUARIOS CONCURRENTES	2	0
214	SUPERINTENDENCIA NACIONAL DE ADUANAS Y DE ADMINISTRACIÓN TRIBUTARIA - SUNAT	SW AIX	1	0
215	SUPERINTENDENCIA NACIONAL DE ADUANAS Y DE ADMINISTRACIÓN TRIBUTARIA - SUNAT	SW VIOS, POWERVP	1	0
216	SUPERINTENDENCIA NACIONAL DE ADUANAS Y DE ADMINISTRACIÓN TRIBUTARIA - SUNAT	POWER VM X 24 CORES	24	0
217	SUPERINTENDENCIA NACIONAL DE ADUANAS Y DE ADMINISTRACIÓN	AIX STD X 24 CORES	24	0

SUPERINTENDENCIA NACIONAL DE ADUANAS Y DE ADMINISTRACIÓN TRIBUTARIA - SUNAT

N°	Unidad Ejecutora Presupuestal	Tipos de Licencia de Software	Cantidad Total	Cantidad adquirida en la Gestión
	A	B	C	D
	TRIBUTARIA - SUNAT			
218	SUPERINTENDENCIA NACIONAL DE ADUANAS Y DE ADMINISTRACIÓN TRIBUTARIA - SUNAT	XL C/C++ X 2 USUARIOS CONCURRENTES	2	0
219	SUPERINTENDENCIA NACIONAL DE ADUANAS Y DE ADMINISTRACIÓN TRIBUTARIA - SUNAT	SW AIX	1	0
220	SUPERINTENDENCIA NACIONAL DE ADUANAS Y DE ADMINISTRACIÓN TRIBUTARIA - SUNAT	SW VIOS, POWERVP	1	0
221	SUPERINTENDENCIA NACIONAL DE ADUANAS Y DE ADMINISTRACIÓN TRIBUTARIA - SUNAT	POWER VM X 32 CORES	32	0
222	SUPERINTENDENCIA NACIONAL DE ADUANAS Y DE ADMINISTRACIÓN TRIBUTARIA - SUNAT	AIX STD X 32 CORES	32	0
223	SUPERINTENDENCIA NACIONAL DE ADUANAS Y DE ADMINISTRACIÓN TRIBUTARIA - SUNAT	XL C/C++ X 2 USUARIOS CONCURRENTES	2	0
224	SUPERINTENDENCIA NACIONAL DE ADUANAS Y DE ADMINISTRACIÓN TRIBUTARIA - SUNAT	SW AIX	1	0
225	SUPERINTENDENCIA NACIONAL DE ADUANAS Y DE ADMINISTRACIÓN TRIBUTARIA - SUNAT	SW VIOS, POWERVP	1	0
226	SUPERINTENDENCIA NACIONAL DE ADUANAS Y DE ADMINISTRACIÓN TRIBUTARIA - SUNAT	MONGODB ENTERPRISE ADVANCED	6	0
227	SUPERINTENDENCIA NACIONAL DE ADUANAS Y DE ADMINISTRACIÓN TRIBUTARIA - SUNAT	MONGODB ENTERPRISE ADVANCED	15	0
228	SUPERINTENDENCIA NACIONAL DE ADUANAS Y DE ADMINISTRACIÓN TRIBUTARIA - SUNAT	MONGODB ENTERPRISE ADVANCED TEST / QA	3	0
229	SUPERINTENDENCIA NACIONAL DE ADUANAS Y DE ADMINISTRACIÓN TRIBUTARIA - SUNAT	MICROSTRATEGY PRODUCCIÓN CLUSTER, PRE- PRODUCCIÓN, DESARROLLO Y PRUEBAS ¿ MOBILE	6	0
230	SUPERINTENDENCIA NACIONAL DE ADUANAS Y DE ADMINISTRACIÓN TRIBUTARIA - SUNAT	MICROSTRATEGY PRODUCCIÓN CLUSTER, PRE- PRODUCCIÓN, DESARROLLO Y PRUEBAS ¿ WEB USER	412	0
231	SUPERINTENDENCIA NACIONAL DE ADUANAS Y DE ADMINISTRACIÓN TRIBUTARIA - SUNAT	MICROSTRATEGY PRODUCCIÓN CLUSTER, PRE- PRODUCCIÓN, DESARROLLO Y PRUEBAS ¿ ARCHITECT (DEVELOPER)	16	0
232	SUPERINTENDENCIA NACIONAL DE ADUANAS Y DE ADMINISTRACIÓN	MICROSTRATEGY PRODUCCIÓN ILIMITADO, KEY 4	999,999	0

SUPERINTENDENCIA NACIONAL DE ADUANAS Y DE ADMINISTRACIÓN TRIBUTARIA - SUNAT

N°	Unidad Ejecutora Presupuestal	Tipos de Licencia de Software	Cantidad Total	Cantidad adquirida en la Gestión
	A	B	C	D
	TRIBUTARIA - SUNAT	¿ MOBILE		
233	SUPERINTENDENCIA NACIONAL DE ADUANAS Y DE ADMINISTRACIÓN TRIBUTARIA - SUNAT	MICROSTRATEGY PRODUCCIÓN ILIMITADO, KEY 4 ¿ WEB USER ILIMITADO	999,999	0
234	SUPERINTENDENCIA NACIONAL DE ADUANAS Y DE ADMINISTRACIÓN TRIBUTARIA - SUNAT	MICROSTRATEGY PRODUCCIÓN ILIMITADO, KEY 4 ¿ SERVER	999,999	0
235	SUPERINTENDENCIA NACIONAL DE ADUANAS Y DE ADMINISTRACIÓN TRIBUTARIA - SUNAT	IBM INFORMIX ENTERPRISE GATEWAY MANAGER SERVER	2	0
236	SUPERINTENDENCIA NACIONAL DE ADUANAS Y DE ADMINISTRACIÓN TRIBUTARIA - SUNAT	IBM INFORMIX 4GL COMPILER RUNTIME	482	0
237	SUPERINTENDENCIA NACIONAL DE ADUANAS Y DE ADMINISTRACIÓN TRIBUTARIA - SUNAT	IBM INFORMIX 4GL COMPILER DEVELOPMENT	57	0
238	SUPERINTENDENCIA NACIONAL DE ADUANAS Y DE ADMINISTRACIÓN TRIBUTARIA - SUNAT	IBM INFORMIX 4GL RDS RUNTIME CONCURRENT SESSION	290	0
239	SUPERINTENDENCIA NACIONAL DE ADUANAS Y DE ADMINISTRACIÓN TRIBUTARIA - SUNAT	IBM INFORMIX 4GL RDS DEVELOPMENT REGISTERED	57	0
240	SUPERINTENDENCIA NACIONAL DE ADUANAS Y DE ADMINISTRACIÓN TRIBUTARIA - SUNAT	IBM INFORMIX SQL RUNTIME CONCURRENT SESSION	37	0
241	SUPERINTENDENCIA NACIONAL DE ADUANAS Y DE ADMINISTRACIÓN TRIBUTARIA - SUNAT	IBM INFORMIX SQL DEVELOPMENT REGISTERED USER	105	0
242	SUPERINTENDENCIA NACIONAL DE ADUANAS Y DE ADMINISTRACIÓN TRIBUTARIA - SUNAT	IBM INFORMIX 4GL INTERACTIVE DEBUGGER DEVELOPMENT	52	0
243	SUPERINTENDENCIA NACIONAL DE ADUANAS Y DE ADMINISTRACIÓN TRIBUTARIA - SUNAT	IBM CLOUD PAK FOR DATA INFORMIX ADVANCED ENTERPRISE EDITION MODERNIZATION VIRTUAL PROCESSOR CORE	37	0
244	SUPERINTENDENCIA NACIONAL DE ADUANAS Y DE ADMINISTRACIÓN TRIBUTARIA - SUNAT	IBM INFORMIX ENTERPRISE EDITION MODERNIZATIONVIRTU AL PROCESSOR CORE FROM INFORMIX ENTERPRISE EDITION	779	0
245	SUPERINTENDENCIA NACIONAL DE ADUANAS Y DE ADMINISTRACIÓN TRIBUTARIA - SUNAT	SAS TEXT MINER (LICENCIAS CLIENTE)	20	0
246	SUPERINTENDENCIA NACIONAL DE ADUANAS Y DE ADMINISTRACIÓN TRIBUTARIA - SUNAT	SAS GUIDE (LICENCIAS CLIENTE)	20	0
247	SUPERINTENDENCIA NACIONAL DE ADUANAS Y DE ADMINISTRACIÓN TRIBUTARIA - SUNAT	SAS STAT CLIENT (LICENCIAS CLIENTE)	20	0
248	SUPERINTENDENCIA	SAS BASE FOR CLIENT	20	0



SUPERINTENDENCIA NACIONAL DE ADUANAS Y DE ADMINISTRACIÓN TRIBUTARIA - SUNAT

N°	Unidad Ejecutora Presupuestal	Tipos de Licencia de Software	Cantidad Total	Cantidad adquirida en la Gestión
	A	B	C	D
	NACIONAL DE ADUANAS Y DE ADMINISTRACIÓN TRIBUTARIA - SUNAT	(LICENCIAS CLIENTE)		
249	SUPERINTENDENCIA NACIONAL DE ADUANAS Y DE ADMINISTRACIÓN TRIBUTARIA - SUNAT	SAS ENTERPRISE MINER CLIENT PAQUETE DE 5 USUARIOS PARA UNIX O WINDOWS CANT 3 (LICENCIAS CLIENTE)	15	0
250	SUPERINTENDENCIA NACIONAL DE ADUANAS Y DE ADMINISTRACIÓN TRIBUTARIA - SUNAT	SAS PLATFORM SUITE FOR WINDOWS DE 4 CPUS (SERVIDOR WINDOWS)	1	0
251	SUPERINTENDENCIA NACIONAL DE ADUANAS Y DE ADMINISTRACIÓN TRIBUTARIA - SUNAT	SAS TEXT MINER FOR WINDOWS (SERVIDOR WINDOWS)	1	0
252	SUPERINTENDENCIA NACIONAL DE ADUANAS Y DE ADMINISTRACIÓN TRIBUTARIA - SUNAT	ACCESS OLE DB FOR WINDOWS (SERVIDOR WINDOWS)	1	0
253	SUPERINTENDENCIA NACIONAL DE ADUANAS Y DE ADMINISTRACIÓN TRIBUTARIA - SUNAT	ACCESS FOR ORACLE FOR WINDOWS (SERVIDOR WINDOWS)	1	0
254	SUPERINTENDENCIA NACIONAL DE ADUANAS Y DE ADMINISTRACIÓN TRIBUTARIA - SUNAT	SAS STAT FOR WINDOWS DE 2 CPU (SERVIDOR WINDOWS)	1	0
255	SUPERINTENDENCIA NACIONAL DE ADUANAS Y DE ADMINISTRACIÓN TRIBUTARIA - SUNAT	SAS BASE FOR WINDOWS DE 2 (SERVIDOR WINDOWS)	1	0
256	SUPERINTENDENCIA NACIONAL DE ADUANAS Y DE ADMINISTRACIÓN TRIBUTARIA - SUNAT	SAS ENTERPRISE MINER FOR WINDOWS DE 2 CPU DE 5 USUARIOS (SERVIDOR WINDOWS)	1	0
257	SUPERINTENDENCIA NACIONAL DE ADUANAS Y DE ADMINISTRACIÓN TRIBUTARIA - SUNAT	SAS TEXT MINER FOR UNIX (SERVIDOR UNIX)	1	0
258	SUPERINTENDENCIA NACIONAL DE ADUANAS Y DE ADMINISTRACIÓN TRIBUTARIA - SUNAT	SAS ACCESS FOR INFORMIX (SERVIDOR UNIX)	1	0
259	SUPERINTENDENCIA NACIONAL DE ADUANAS Y DE ADMINISTRACIÓN TRIBUTARIA - SUNAT	SAS ACCESS FOR ORACLE (SERVIDOR UNIX)	1	0
260	SUPERINTENDENCIA NACIONAL DE ADUANAS Y DE ADMINISTRACIÓN TRIBUTARIA - SUNAT	SAS STAT FOR UNIX DE 6 CPU (SERVIDOR UNIX)	1	0
261	SUPERINTENDENCIA NACIONAL DE ADUANAS Y DE ADMINISTRACIÓN TRIBUTARIA - SUNAT	SAS BASE FOR UNIX DE 6 CPU (SERVIDOR UNIX)	1	0
262	SUPERINTENDENCIA NACIONAL DE ADUANAS Y DE ADMINISTRACIÓN TRIBUTARIA - SUNAT	SAS ENTERPRISE MINER FOR UNIX DE 6 CPUS DE 5 USUARIOS (SERVIDOR UNIX)	1	0
263	SUPERINTENDENCIA NACIONAL DE ADUANAS Y DE ADMINISTRACIÓN TRIBUTARIA - SUNAT	TERADATA 6700 (PRODUCCIÓN)	1	0
264	SUPERINTENDENCIA NACIONAL DE ADUANAS Y DE	ORACLE KEY VAULT- SERVER PERPETUAL	1	0

SUPERINTENDENCIA NACIONAL DE ADUANAS Y DE ADMINISTRACIÓN TRIBUTARIA - SUNAT

N°	Unidad Ejecutora Presupuestal	Tipos de Licencia de Software	Cantidad Total	Cantidad adquirida en la Gestión
	A	B	C	D
	ADMINISTRACIÓN TRIBUTARIA - SUNAT			
265	SUPERINTENDENCIA NACIONAL DE ADUANAS Y DE ADMINISTRACIÓN TRIBUTARIA - SUNAT	ORACLE DATABASE VAULT - PROCESSOR PERPETUAL	5	0
266	SUPERINTENDENCIA NACIONAL DE ADUANAS Y DE ADMINISTRACIÓN TRIBUTARIA - SUNAT	ORACLE ADVANCED SECURITY - PROCESSOR PERPETUAL	6	0
267	SUPERINTENDENCIA NACIONAL DE ADUANAS Y DE ADMINISTRACIÓN TRIBUTARIA - SUNAT	ORACLE AUDIT VAULT AND DATABASE FIREWALL - PROCESSOR PERPETUAL	6	0
268	SUPERINTENDENCIA NACIONAL DE ADUANAS Y DE ADMINISTRACIÓN TRIBUTARIA - SUNAT	ORACLE REAL APPLICATION CLUSTERS - PROCESSOR PERPETUAL	42	0
269	SUPERINTENDENCIA NACIONAL DE ADUANAS Y DE ADMINISTRACIÓN TRIBUTARIA - SUNAT	ORACLE DIAGNOSTICS PACK - PROCESSOR PERPETUAL	91	0
270	SUPERINTENDENCIA NACIONAL DE ADUANAS Y DE ADMINISTRACIÓN TRIBUTARIA - SUNAT	ORACLE ACTIVE DATA GUARD - PROCESSOR PERPETUAL	75	0
271	SUPERINTENDENCIA NACIONAL DE ADUANAS Y DE ADMINISTRACIÓN TRIBUTARIA - SUNAT	ORACLE TUNING PACK - PROCESSOR PERPETUAL	91	0
272	SUPERINTENDENCIA NACIONAL DE ADUANAS Y DE ADMINISTRACIÓN TRIBUTARIA - SUNAT	ORACLE DATABASE GATEWAY FOR INFORMIX - COMPUTER PERPETUAL	4	0
273	SUPERINTENDENCIA NACIONAL DE ADUANAS Y DE ADMINISTRACIÓN TRIBUTARIA - SUNAT	ORACLE PARTITIONING - PROCESSOR PERPETUAL	91	0
274	SUPERINTENDENCIA NACIONAL DE ADUANAS Y DE ADMINISTRACIÓN TRIBUTARIA - SUNAT	ORACLE DATABASE ENTERPRISE EDITION - PROCESSOR PERPETUAL	91	0
275	SUPERINTENDENCIA NACIONAL DE ADUANAS Y DE ADMINISTRACIÓN TRIBUTARIA - SUNAT	IBM SPSS CATEGORÍAS	6	0
276	SUPERINTENDENCIA NACIONAL DE ADUANAS Y DE ADMINISTRACIÓN TRIBUTARIA - SUNAT	IBM SPSS TENDENCIAS	6	0
277	SUPERINTENDENCIA NACIONAL DE ADUANAS Y DE ADMINISTRACIÓN TRIBUTARIA - SUNAT	IBM SPSS REGRESSION	6	0
278	SUPERINTENDENCIA NACIONAL DE ADUANAS Y DE ADMINISTRACIÓN TRIBUTARIA - SUNAT	IBM SPSS TABLAS	6	0
279	SUPERINTENDENCIA NACIONAL DE ADUANAS Y DE ADMINISTRACIÓN TRIBUTARIA - SUNAT	IBM SPSS STATISTICS BASE	6	0
280	SUPERINTENDENCIA NACIONAL DE ADUANAS Y DE ADMINISTRACIÓN	AXIONAL WEBSTUDIO DEVELOPMENT NOSE USER INSTALL	3	0

## SUPERINTENDENCIA NACIONAL DE ADUANAS Y DE ADMINISTRACIÓN TRIBUTARIA - SUNAT

N°	Unidad Ejecutora Presupuestal	Tipos de Licencia de Software	Cantidad Total	Cantidad adquirida en la Gestión
	A	B	C	D
	TRIBUTARIA - SUNAT			
281	SUPERINTENDENCIA NACIONAL DE ADUANAS Y DE ADMINISTRACIÓN TRIBUTARIA - SUNAT	AXIONAL WMS AUTHORIZED DEVELOPMENT NODE USER INSTALL INCLUYE EL MÓDULO AXIONAL WMS MOBILE LICENSE FO	3	0
282	SUPERINTENDENCIA NACIONAL DE ADUANAS Y DE ADMINISTRACIÓN TRIBUTARIA - SUNAT	AXIONAL WEBSTUDIO AUTHORIZED-USER SINGLE INSTALL LICENSE	440	0
283	SUPERINTENDENCIA NACIONAL DE ADUANAS Y DE ADMINISTRACIÓN TRIBUTARIA - SUNAT	AXIONAL WMS AUTHORIZED USER SINGLE INSTALL LICENSE-INCLUYE EL MÓDULO AXIONAL WMS MOBILE	440	0
284	SUPERINTENDENCIA NACIONAL DE ADUANAS Y DE ADMINISTRACIÓN TRIBUTARIA - SUNAT	AXIONAL MOBILITY ANDROID ON/OFF- LINE-LICENSING DEVICES	80	0
285	SUPERINTENDENCIA NACIONAL DE ADUANAS Y DE ADMINISTRACIÓN TRIBUTARIA - SUNAT	COMMUNICATION MANAGER	6,673	0
286	SUPERINTENDENCIA NACIONAL DE ADUANAS Y DE ADMINISTRACIÓN TRIBUTARIA - SUNAT	MEDIA SERVER	6	0
287	SUPERINTENDENCIA NACIONAL DE ADUANAS Y DE ADMINISTRACIÓN TRIBUTARIA - SUNAT	WORKPLACE ATTENDANT	9	0
288	SUPERINTENDENCIA NACIONAL DE ADUANAS Y DE ADMINISTRACIÓN TRIBUTARIA - SUNAT	COLLABORATION ENVIRONMENT	6,673	0
289	SUPERINTENDENCIA NACIONAL DE ADUANAS Y DE ADMINISTRACIÓN TRIBUTARIA - SUNAT	APPLICATION ENABLEMENT	6,673	0
290	SUPERINTENDENCIA NACIONAL DE ADUANAS Y DE ADMINISTRACIÓN TRIBUTARIA - SUNAT	SYSTEM MANAGER	1	0
291	SUPERINTENDENCIA NACIONAL DE ADUANAS Y DE ADMINISTRACIÓN TRIBUTARIA - SUNAT	COMMUNICATION MANAGER	6,673	0
292	SUPERINTENDENCIA NACIONAL DE ADUANAS Y DE ADMINISTRACIÓN TRIBUTARIA - SUNAT	CALL CENTER - UCCX (AMBIENTE DE PRUEBAS-DEMO)	6	0
293	SUPERINTENDENCIA NACIONAL DE ADUANAS Y DE ADMINISTRACIÓN TRIBUTARIA - SUNAT	CALL CENTER -CUCM- ENHANCED (AMBIENTE PRUEBAS-DEMO)	6	0
294	SUPERINTENDENCIA NACIONAL DE ADUANAS Y DE ADMINISTRACIÓN TRIBUTARIA - SUNAT	CALL CENTER -BASE DE DATOS	8	0
295	SUPERINTENDENCIA NACIONAL DE ADUANAS Y DE ADMINISTRACIÓN TRIBUTARIA - SUNAT	CALL CENTER - MIDDLEWARE	3	0
296	SUPERINTENDENCIA NACIONAL DE ADUANAS Y DE	CALL CENTER -RED HAT	7	0

SUPERINTENDENCIA NACIONAL DE ADUANAS Y DE ADMINISTRACIÓN TRIBUTARIA - SUNAT

N°	Unidad Ejecutora Presupuestal	Tipos de Licencia de Software	Cantidad Total	Cantidad adquirida en la Gestión
	A	B	C	D
	ADMINISTRACIÓN TRIBUTARIA - SUNAT			
297	SUPERINTENDENCIA NACIONAL DE ADUANAS Y DE ADMINISTRACIÓN TRIBUTARIA - SUNAT	CALL CENTER - WINDOWS SERVER 2012	8	0
298	SUPERINTENDENCIA NACIONAL DE ADUANAS Y DE ADMINISTRACIÓN TRIBUTARIA - SUNAT	CALL CENTER - NUANCE VOCALIZER	30	0
299	SUPERINTENDENCIA NACIONAL DE ADUANAS Y DE ADMINISTRACIÓN TRIBUTARIA - SUNAT	CALL CENTER - PCSISTEL	200	0
300	SUPERINTENDENCIA NACIONAL DE ADUANAS Y DE ADMINISTRACIÓN TRIBUTARIA - SUNAT	"CALL CENTER -CISCO UNIFIED QUALITY MANAGEMENT"	180	0
301	SUPERINTENDENCIA NACIONAL DE ADUANAS Y DE ADMINISTRACIÓN TRIBUTARIA - SUNAT	CALL CENTER - UCCX	240	0
302	SUPERINTENDENCIA NACIONAL DE ADUANAS Y DE ADMINISTRACIÓN TRIBUTARIA - SUNAT	CALL CENTER - CUCM	246	0
303	SUPERINTENDENCIA NACIONAL DE ADUANAS Y DE ADMINISTRACIÓN TRIBUTARIA - SUNAT	BIG Q GESTIÓN	2	0
304	SUPERINTENDENCIA NACIONAL DE ADUANAS Y DE ADMINISTRACIÓN TRIBUTARIA - SUNAT	APPLICATION SECUTIRY MANAGER	4	0
305	SUPERINTENDENCIA NACIONAL DE ADUANAS Y DE ADMINISTRACIÓN TRIBUTARIA - SUNAT	ADVANCED FIREWALL MANAGER	4	0
306	SUPERINTENDENCIA NACIONAL DE ADUANAS Y DE ADMINISTRACIÓN TRIBUTARIA - SUNAT	GLOBAL TRAFFIC MANAGER	4	0
307	SUPERINTENDENCIA NACIONAL DE ADUANAS Y DE ADMINISTRACIÓN TRIBUTARIA - SUNAT	LOCAL TRAFFIC MANAGER	8	0
308	SUPERINTENDENCIA NACIONAL DE ADUANAS Y DE ADMINISTRACIÓN TRIBUTARIA - SUNAT	QUANTUM SPARK 1500	124	0
309	SUPERINTENDENCIA NACIONAL DE ADUANAS Y DE ADMINISTRACIÓN TRIBUTARIA - SUNAT	CHECK POINT SECURITY MANAGEMENT	1	0
310	SUPERINTENDENCIA NACIONAL DE ADUANAS Y DE ADMINISTRACIÓN TRIBUTARIA - SUNAT	ACCESS POLICY MANAGER	2	0
311	SUPERINTENDENCIA NACIONAL DE ADUANAS Y DE ADMINISTRACIÓN TRIBUTARIA - SUNAT	AUTHENTICATION MANAGER	2	0
312	SUPERINTENDENCIA NACIONAL DE ADUANAS Y DE ADMINISTRACIÓN TRIBUTARIA - SUNAT	MARIA DB SERVER	2	0
313	SUPERINTENDENCIA NACIONAL DE ADUANAS Y DE	APACHE	2	0

SUPERINTENDENCIA NACIONAL DE ADUANAS Y DE ADMINISTRACIÓN TRIBUTARIA - SUNAT

N°	Unidad Ejecutora Presupuestal	Tipos de Licencia de Software	Cantidad Total	Cantidad adquirida en la Gestión
	A	B	C	D
	ADMINISTRACIÓN TRIBUTARIA - SUNAT			
314	SUPERINTENDENCIA NACIONAL DE ADUANAS Y DE ADMINISTRACIÓN TRIBUTARIA - SUNAT	RSYSLOGD	2	0
315	SUPERINTENDENCIA NACIONAL DE ADUANAS Y DE ADMINISTRACIÓN TRIBUTARIA - SUNAT	CENTOS	2	0
316	SUPERINTENDENCIA NACIONAL DE ADUANAS Y DE ADMINISTRACIÓN TRIBUTARIA - SUNAT	ARUBA NETWORKS CLEARPASS PLATFORM	1	0
317	SUPERINTENDENCIA NACIONAL DE ADUANAS Y DE ADMINISTRACIÓN TRIBUTARIA - SUNAT	ARUBA AIRWAVE MANAGEMENT PLATFORM	1	0
318	SUPERINTENDENCIA NACIONAL DE ADUANAS Y DE ADMINISTRACIÓN TRIBUTARIA - SUNAT	HPE INTELLIGENT MANAGEMENT PLATFORM	1	0
319	SUPERINTENDENCIA NACIONAL DE ADUANAS Y DE ADMINISTRACIÓN TRIBUTARIA - SUNAT	ARUBA NETWORKS CLEARPASS PLATFORM	1	0
320	SUPERINTENDENCIA NACIONAL DE ADUANAS Y DE ADMINISTRACIÓN TRIBUTARIA - SUNAT	CHECKPOINT	1	0
321	SUPERINTENDENCIA NACIONAL DE ADUANAS Y DE ADMINISTRACIÓN TRIBUTARIA - SUNAT	RADWARE	1	0
322	SUPERINTENDENCIA NACIONAL DE ADUANAS Y DE ADMINISTRACIÓN TRIBUTARIA - SUNAT	MCAFFEE WEB GATEWAY	1	0
323	SUPERINTENDENCIA NACIONAL DE ADUANAS Y DE ADMINISTRACIÓN TRIBUTARIA - SUNAT	JFROG ARTIFACTORY	1	0
324	SUPERINTENDENCIA NACIONAL DE ADUANAS Y DE ADMINISTRACIÓN TRIBUTARIA - SUNAT	CONFLUENT PLATFORM ENTERPRISE DE TIPO PLATINUM (KAFKA) PARA AMBIENTE PRODUCTIVO	20	0
325	SUPERINTENDENCIA NACIONAL DE ADUANAS Y DE ADMINISTRACIÓN TRIBUTARIA - SUNAT	SIGNNET - FIRMA DIGITAL	1	0
326	SUPERINTENDENCIA NACIONAL DE ADUANAS Y DE ADMINISTRACIÓN TRIBUTARIA - SUNAT	REDIS PACK - CUATRO (04) CLÚSTER (08 SHARDS) DISTRIBUIDOS EN 02 SITES DIFERENTES - NO PRODUCCIÓN	8	0
327	SUPERINTENDENCIA NACIONAL DE ADUANAS Y DE ADMINISTRACIÓN TRIBUTARIA - SUNAT	REDIS PACK - CUATRO (04) CLÚSTER (08 SHARDS) DISTRIBUIDOS EN 02 SITES DIFERENTES - PRODUCCIÓN	8	0
328	SUPERINTENDENCIA NACIONAL DE ADUANAS Y DE ADMINISTRACIÓN TRIBUTARIA - SUNAT	ORACLE WEBLOGIC SERVER MANAGEMENT PACK ENTERPRISE EDITION	288	0

SUPERINTENDENCIA NACIONAL DE ADUANAS Y DE ADMINISTRACIÓN TRIBUTARIA - SUNAT

N°	Unidad Ejecutora Presupuestal	Tipos de Licencia de Software	Cantidad Total	Cantidad adquirida en la Gestión
	A	B	C	D
329	SUPERINTENDENCIA NACIONAL DE ADUANAS Y DE ADMINISTRACIÓN TRIBUTARIA - SUNAT	ORACLE WEBLOGIC SERVER ENTERPRISE EDITION	288	0
330	SUPERINTENDENCIA NACIONAL DE ADUANAS Y DE ADMINISTRACIÓN TRIBUTARIA - SUNAT	OPENTEXT EXSTREAM NO PRODUCTIVO DESARROLLO	12	0
331	SUPERINTENDENCIA NACIONAL DE ADUANAS Y DE ADMINISTRACIÓN TRIBUTARIA - SUNAT	OPENTEXT EXSTREAM PRODUCCIÓN SITE PASIVO	1	0
332	SUPERINTENDENCIA NACIONAL DE ADUANAS Y DE ADMINISTRACIÓN TRIBUTARIA - SUNAT	OPENTEXT EXSTREAM PRODUCCIÓN SITE ACTIVO	1	0
333	SUPERINTENDENCIA NACIONAL DE ADUANAS Y DE ADMINISTRACIÓN TRIBUTARIA - SUNAT	OPENTEXT EXSTREAM NO PRODUCTIVOS	1	0
334	SUPERINTENDENCIA NACIONAL DE ADUANAS Y DE ADMINISTRACIÓN TRIBUTARIA - SUNAT	NGINX PLUS AMBIENTE NO PRODUCTIVO	11	0
335	SUPERINTENDENCIA NACIONAL DE ADUANAS Y DE ADMINISTRACIÓN TRIBUTARIA - SUNAT	NGINX PLUS AMBIENTE PRODUCCIÓN	62	0
336	SUPERINTENDENCIA NACIONAL DE ADUANAS Y DE ADMINISTRACIÓN TRIBUTARIA - SUNAT	MDES - PRUEBAS	15	0
337	SUPERINTENDENCIA NACIONAL DE ADUANAS Y DE ADMINISTRACIÓN TRIBUTARIA - SUNAT	MDES - PRODUCCIÓN	15	0
338	SUPERINTENDENCIA NACIONAL DE ADUANAS Y DE ADMINISTRACIÓN TRIBUTARIA - SUNAT	IBM CLOUD PAK FOR INTEGRATION VIRTUAL PROCESSOR CORE 1960 PVU CONVERTIDOS A 8 VPC DE CLOUD PAK FOR I	8	0
339	SUPERINTENDENCIA NACIONAL DE ADUANAS Y DE ADMINISTRACIÓN TRIBUTARIA - SUNAT	IBM DATAPOWER VIRTUAL EDITION - NO PRODUCTIVO 980 PVU - CONVERTIDOS A 7 VPC IBM CLOUD PAK FOR INTEGR	7	0
340	SUPERINTENDENCIA NACIONAL DE ADUANAS Y DE ADMINISTRACIÓN TRIBUTARIA - SUNAT	IBM DATAPOWER VIRTUAL EDITION - PRODUCTIVO 1129 PVU - CONVERTIDOS A 17 VPC IBM CLOUD PAK FOR INTEGRA	56	0
341	SUPERINTENDENCIA NACIONAL DE ADUANAS Y DE ADMINISTRACIÓN TRIBUTARIA - SUNAT	SITE 24X7	1	0
342	SUPERINTENDENCIA NACIONAL DE ADUANAS Y DE ADMINISTRACIÓN TRIBUTARIA - SUNAT	I2 GROUP MODELO I2 ANALYST'S NOTEBOOK - DESKTOP	10	0
343	SUPERINTENDENCIA NACIONAL DE ADUANAS Y DE ADMINISTRACIÓN TRIBUTARIA - SUNAT	SYNGLYPHX MODELO SYNGLYPHX 3D - BUILDER	10	0
344	SUPERINTENDENCIA	SYNGLYPHX MODELO	10	0

SUPERINTENDENCIA NACIONAL DE ADUANAS Y DE ADMINISTRACIÓN TRIBUTARIA - SUNAT

N°	Unidad Ejecutora Presupuestal	Tipos de Licencia de Software	Cantidad Total	Cantidad adquirida en la Gestión
	A	B	C	D
	NACIONAL DE ADUANAS Y DE ADMINISTRACIÓN TRIBUTARIA - SUNAT	SYNGLYPHX 3D - DESKTOP		
345	SUPERINTENDENCIA NACIONAL DE ADUANAS Y DE ADMINISTRACIÓN TRIBUTARIA - SUNAT	SEMANTIC RESEARCH MODELO SEMANTICA PRO -DESKTOP	10	0
346	SUPERINTENDENCIA NACIONAL DE ADUANAS Y DE ADMINISTRACIÓN TRIBUTARIA - SUNAT	FILENET CONTENT MANAGER NO PRODUCTIVO	23	0
347	SUPERINTENDENCIA NACIONAL DE ADUANAS Y DE ADMINISTRACIÓN TRIBUTARIA - SUNAT	FILENET CONTENT MANAGER - PRODCUTIVO	60	0
348	SUPERINTENDENCIA NACIONAL DE ADUANAS Y DE ADMINISTRACIÓN TRIBUTARIA - SUNAT	CONFLUENT PLATFORM ENTERPRISE DE TIPO PLATINUM (KAFKA) PARA AMBIENTE NO PRODUCTIVO	23	0
349	SUPERINTENDENCIA NACIONAL DE ADUANAS Y DE ADMINISTRACIÓN TRIBUTARIA - SUNAT	CONFLUENT PLATFORM ENTERPRISE DE TIPO PLATINUM (KAFKA) PARA AMBIENTE PRODUCTIVO	19	0
350	SUPERINTENDENCIA NACIONAL DE ADUANAS Y DE ADMINISTRACIÓN TRIBUTARIA - SUNAT	RED HAT ENTERPRISE LINUX FOR VIRTUAL DATA CENTER PREMIUM	30	0
351	SUPERINTENDENCIA NACIONAL DE ADUANAS Y DE ADMINISTRACIÓN TRIBUTARIA - SUNAT	VMWARE AV1 LOAD BALANCER	1	0
352	SUPERINTENDENCIA NACIONAL DE ADUANAS Y DE ADMINISTRACIÓN TRIBUTARIA - SUNAT	VMWARE VSAN	1,148	0
353	SUPERINTENDENCIA NACIONAL DE ADUANAS Y DE ADMINISTRACIÓN TRIBUTARIA - SUNAT	VMWARE VDEFEND FIREWALL (BUNDLE)	2,080	0
354	SUPERINTENDENCIA NACIONAL DE ADUANAS Y DE ADMINISTRACIÓN TRIBUTARIA - SUNAT	VMWARE CLOUD FOUNDATION 5 - AMBIENTE PRODUCTIVO	2,080	0
355	SUPERINTENDENCIA NACIONAL DE ADUANAS Y DE ADMINISTRACIÓN TRIBUTARIA - SUNAT	CERTIFICADO DIGITAL SSL VALIDACIÓN DE DOMINIO TIPO WILDCARD	1	0
356	SUPERINTENDENCIA NACIONAL DE ADUANAS Y DE ADMINISTRACIÓN TRIBUTARIA - SUNAT	MICROSOFT WINDOWS SERVER DATACENTER 2019 (56 CORES) 2	56	0
357	SUPERINTENDENCIA NACIONAL DE ADUANAS Y DE ADMINISTRACIÓN TRIBUTARIA - SUNAT	MICROSOFT SQL SERVER STANDARD 2019 3	4	0
358	SUPERINTENDENCIA NACIONAL DE ADUANAS Y DE ADMINISTRACIÓN TRIBUTARIA - SUNAT	LENOVO XCLARITY PRO 1	8	0
359	SUPERINTENDENCIA NACIONAL DE ADUANAS Y DE ADMINISTRACIÓN TRIBUTARIA - SUNAT	VMWARE VCENTER SERVER 7 STANDARD FOR VSPHERE 7 (PER INSTANCE)	2	0
360	SUPERINTENDENCIA	VMWARE ADVANCED	400	0

## SUPERINTENDENCIA NACIONAL DE ADUANAS Y DE ADMINISTRACIÓN TRIBUTARIA - SUNAT

N°	Unidad Ejecutora Presupuestal	Tipos de Licencia de Software	Cantidad Total	Cantidad adquirida en la Gestión
	A	B	C	D
	NACIONAL DE ADUANAS Y DE ADMINISTRACIÓN TRIBUTARIA - SUNAT	MONITORING POWERED BY CONTROL UP (TERM) ADD-ON TO HORIZON - NAMED USER		
361	SUPERINTENDENCIA NACIONAL DE ADUANAS Y DE ADMINISTRACIÓN TRIBUTARIA - SUNAT	"VMWARE VSPHERE 7 DESKTOP QUE ES EQUIVALENTE A VSPHERE ENTERPRISE 4 PLUS."	16	0
362	SUPERINTENDENCIA NACIONAL DE ADUANAS Y DE ADMINISTRACIÓN TRIBUTARIA - SUNAT	VMWARE HORIZON 8 ENTERPRISE EDITION - NAMED USER (NU)	400	0
363	SUPERINTENDENCIA NACIONAL DE ADUANAS Y DE ADMINISTRACIÓN TRIBUTARIA - SUNAT	LENOVO XCLARITY PRO, PER MANAGED ENDPOINT /W3 YR SW S&S	12	0
364	SUPERINTENDENCIA NACIONAL DE ADUANAS Y DE ADMINISTRACIÓN TRIBUTARIA - SUNAT	RED HAT ENTERPRISE LINUX FOR VIRTUAL DATACENTERS	12	0
365	SUPERINTENDENCIA NACIONAL DE ADUANAS Y DE ADMINISTRACIÓN TRIBUTARIA - SUNAT	VMWARE NSX DATA CENTER ADVANCED	24	0
366	SUPERINTENDENCIA NACIONAL DE ADUANAS Y DE ADMINISTRACIÓN TRIBUTARIA - SUNAT	VMWARE VSAN ADVANCED	24	0
367	SUPERINTENDENCIA NACIONAL DE ADUANAS Y DE ADMINISTRACIÓN TRIBUTARIA - SUNAT	VMWARE VREALIZE OPERATION ADVANCED	24	0
368	SUPERINTENDENCIA NACIONAL DE ADUANAS Y DE ADMINISTRACIÓN TRIBUTARIA - SUNAT	VMWARE VSPHERE 7 ENTERPRISE PLUS	24	0
369	SUPERINTENDENCIA NACIONAL DE ADUANAS Y DE ADMINISTRACIÓN TRIBUTARIA - SUNAT	SQL - SERVER - STANDARD 2019	1	0
370	SUPERINTENDENCIA NACIONAL DE ADUANAS Y DE ADMINISTRACIÓN TRIBUTARIA - SUNAT	SQL - USER CAL 2019	4	0
371	SUPERINTENDENCIA NACIONAL DE ADUANAS Y DE ADMINISTRACIÓN TRIBUTARIA - SUNAT	SQL - DEVICE CAL 2019	4	0
372	SUPERINTENDENCIA NACIONAL DE ADUANAS Y DE ADMINISTRACIÓN TRIBUTARIA - SUNAT	LENOVO XCLARITY ORCHESTRATOR ANALYTICS, PER CHASSIS W/3YR S&S	2	0
373	SUPERINTENDENCIA NACIONAL DE ADUANAS Y DE ADMINISTRACIÓN TRIBUTARIA - SUNAT	VMWARE VREALIZE OPERATIONS 8 ADVANCED PROCESSOR (PER CPU)	16	0
374	SUPERINTENDENCIA NACIONAL DE ADUANAS Y DE ADMINISTRACIÓN TRIBUTARIA - SUNAT	VMWARE VSPHERE 7 ENTERPRISE PLUS FOR 1 PROCESSOR	16	0
375	SUPERINTENDENCIA NACIONAL DE ADUANAS Y DE ADMINISTRACIÓN TRIBUTARIA - SUNAT	WINDOWS SERVER 2019 DATACENTER ADDITIONAL LICENSE (2 CORE) (NO MEDIA/KEY) (RESELLER POS	80	0



SUPERINTENDENCIA NACIONAL DE ADUANAS Y DE ADMINISTRACIÓN TRIBUTARIA - SUNAT

N°	Unidad Ejecutora Presupuestal	Tipos de Licencia de Software	Cantidad Total	Cantidad adquirida en la Gestión
	A	B	C	D
		ONLY)		
376	SUPERINTENDENCIA NACIONAL DE ADUANAS Y DE ADMINISTRACIÓN TRIBUTARIA - SUNAT	WINDOWS SERVER 2019 DATACENTER ROK (16 CORE) - MULTILANG	8	0
377	SUPERINTENDENCIA NACIONAL DE ADUANAS Y DE ADMINISTRACIÓN TRIBUTARIA - SUNAT	RED HAT ENTERPRISE LINUX	4	0
378	SUPERINTENDENCIA NACIONAL DE ADUANAS Y DE ADMINISTRACIÓN TRIBUTARIA - SUNAT	VMWARE VREALIZE OPERATIONS 8 ADVANCED PROCESSOR (PER CPU)	8	0
379	SUPERINTENDENCIA NACIONAL DE ADUANAS Y DE ADMINISTRACIÓN TRIBUTARIA - SUNAT	VMWARE VSPHERE 7 ENTERPRISE PLUS FOR 1 PROCESSOR	8	0
380	SUPERINTENDENCIA NACIONAL DE ADUANAS Y DE ADMINISTRACIÓN TRIBUTARIA - SUNAT	LENOVO XCLARITY PRO, PER MANAGED ENDPOINT	8	0
381	SUPERINTENDENCIA NACIONAL DE ADUANAS Y DE ADMINISTRACIÓN TRIBUTARIA - SUNAT	RED HAT ENTERPRISE LINUX FOR VIRTUAL DATACENTER 2 SKT PREMIUM	8	0
382	SUPERINTENDENCIA NACIONAL DE ADUANAS Y DE ADMINISTRACIÓN TRIBUTARIA - SUNAT	VMWARE NSX DATA CENTER ADVANCED PER PROCESOR	16	0
383	SUPERINTENDENCIA NACIONAL DE ADUANAS Y DE ADMINISTRACIÓN TRIBUTARIA - SUNAT	VMWARE VSAN 8 ADVANCED PROCESSOR	16	0
384	SUPERINTENDENCIA NACIONAL DE ADUANAS Y DE ADMINISTRACIÓN TRIBUTARIA - SUNAT	VMWARE VREALIZE OPERATIONS 8 ADVANCED PROCESSOR (PER CPU)	16	0
385	SUPERINTENDENCIA NACIONAL DE ADUANAS Y DE ADMINISTRACIÓN TRIBUTARIA - SUNAT	VMWARE VSPHERE 8 ENTERPRISE PLUS FOR 1 PROCESSOR	16	0
386	SUPERINTENDENCIA NACIONAL DE ADUANAS Y DE ADMINISTRACIÓN TRIBUTARIA - SUNAT	RED HAT ENTERPRISE LINUX SERVER	1	0
387	SUPERINTENDENCIA NACIONAL DE ADUANAS Y DE ADMINISTRACIÓN TRIBUTARIA - SUNAT	"INFOSCALE ENTERPRISE LNX 1 CORE ON PREMISE STANDARD PERPETUAL LICENSE GOV ""SOFTWARE ARCTERA INFOSC	64	0
388	SUPERINTENDENCIA NACIONAL DE ADUANAS Y DE ADMINISTRACIÓN TRIBUTARIA - SUNAT	VMWARE VREALIZE OPERATIONS 8 STANDARD (PER CPU)	24	0
389	SUPERINTENDENCIA NACIONAL DE ADUANAS Y DE ADMINISTRACIÓN TRIBUTARIA - SUNAT	VMWARE VSPHERE 8 ENTERPRISE PLUS FOR 1 PROCESSOR	24	0
390	SUPERINTENDENCIA NACIONAL DE ADUANAS Y DE ADMINISTRACIÓN TRIBUTARIA - SUNAT	RED HAT ENTERPRISE LINUX FOR VIRTUAL DATACENTER 2 SKT PREMIUM	12	0
391	SUPERINTENDENCIA NACIONAL DE ADUANAS Y DE	HCL DOMINO UTILITY, S&S RENEWAL,	700	0

SUPERINTENDENCIA NACIONAL DE ADUANAS Y DE ADMINISTRACIÓN TRIBUTARIA - SUNAT

N°	Unidad Ejecutora Presupuestal	Tipos de Licencia de Software	Cantidad Total	Cantidad adquirida en la Gestión
	A	B	C	D
	ADMINISTRACIÓN TRIBUTARIA - SUNAT	PROCESSOR VALUE UNIT		
392	SUPERINTENDENCIA NACIONAL DE ADUANAS Y DE ADMINISTRACIÓN TRIBUTARIA - SUNAT	144-10 - M3 - 26 ESSENTIAL 48 MONTHS INITIAL FOR NETBACUP SERVER WLS 1 SERVER HARDWARE TIER 2 ONPREM	19	0
393	SUPERINTENDENCIA NACIONAL DE ADUANAS Y DE ADMINISTRACIÓN TRIBUTARIA - SUNAT	MICROSOFT WINDOWS SERVER STDCORE 2019 GOVERNMENT OLP 02 LICENSES NOLEVEL CORELIC (38 LICENCIAS)	76	0
394	SUPERINTENDENCIA NACIONAL DE ADUANAS Y DE ADMINISTRACIÓN TRIBUTARIA - SUNAT	MICROSOFT WINDOWS SERVER STDCORE 2019 GOVERNMENT OLP 16 LICENSES NOLEVEL CORELIC (19 LICENCIAS)	380	0
395	SUPERINTENDENCIA NACIONAL DE ADUANAS Y DE ADMINISTRACIÓN TRIBUTARIA - SUNAT	WINDOWS SERVER STANDARD V2019	3	0
396	SUPERINTENDENCIA NACIONAL DE ADUANAS Y DE ADMINISTRACIÓN TRIBUTARIA - SUNAT	SQL SERVER ENTERPRISE V2017	2	0
397	SUPERINTENDENCIA NACIONAL DE ADUANAS Y DE ADMINISTRACIÓN TRIBUTARIA - SUNAT	VMWARE VSPHERE 7 ENTERPRISE PLUS FOR 1 PROCESSOR	8	0
398	SUPERINTENDENCIA NACIONAL DE ADUANAS Y DE ADMINISTRACIÓN TRIBUTARIA - SUNAT	VMWARE VREALIZE OPERATIONS 8 STANDARD (PER CPU)	8	0
399	SUPERINTENDENCIA NACIONAL DE ADUANAS Y DE ADMINISTRACIÓN TRIBUTARIA - SUNAT	VMWARE VSPHERE 6 ENTERPRICE PLUS (PER CPU)	8	0
400	SUPERINTENDENCIA NACIONAL DE ADUANAS Y DE ADMINISTRACIÓN TRIBUTARIA - SUNAT	VMWARE VSPHERE 7 ENTERPRISE PLUS FOR 1 PROCESSOR	24	0
401	SUPERINTENDENCIA NACIONAL DE ADUANAS Y DE ADMINISTRACIÓN TRIBUTARIA - SUNAT	VMWARE VREALIZE OPERATIONS 8 STANDARD	24	0
402	SUPERINTENDENCIA NACIONAL DE ADUANAS Y DE ADMINISTRACIÓN TRIBUTARIA - SUNAT	RED HAT ENTERPRISE LINUX FOR VIRTUAL DATACENTERS, PREMIUM	12	0
403	SUPERINTENDENCIA NACIONAL DE ADUANAS Y DE ADMINISTRACIÓN TRIBUTARIA - SUNAT	RED HAT ENTERPRISE LINUX FOR VIRTUAL DATACENTERS, PREMIUM	4	0
404	SUPERINTENDENCIA NACIONAL DE ADUANAS Y DE ADMINISTRACIÓN TRIBUTARIA - SUNAT	SQL SERVER ESTÁNDAR (24)	24	0
405	SUPERINTENDENCIA NACIONAL DE ADUANAS Y DE ADMINISTRACIÓN TRIBUTARIA - SUNAT	MARÍA DB	1	0
406	SUPERINTENDENCIA NACIONAL DE ADUANAS Y DE ADMINISTRACIÓN	ZEBRA CARD STUDIO	1	0

SUPERINTENDENCIA NACIONAL DE ADUANAS Y DE ADMINISTRACIÓN TRIBUTARIA - SUNAT

N°	Unidad Ejecutora Presupuestal	Tipos de Licencia de Software	Cantidad Total	Cantidad adquirida en la Gestión
	A	B	C	D
	TRIBUTARIA - SUNAT			
407	SUPERINTENDENCIA NACIONAL DE ADUANAS Y DE ADMINISTRACIÓN TRIBUTARIA - SUNAT	SUPREMA BIOSTAR 2	1	0
408	SUPERINTENDENCIA NACIONAL DE ADUANAS Y DE ADMINISTRACIÓN TRIBUTARIA - SUNAT	RED HAT ENTERPRISE LINUX	12	0
409	SUPERINTENDENCIA NACIONAL DE ADUANAS Y DE ADMINISTRACIÓN TRIBUTARIA - SUNAT	CITRIX VIRTUAL APPS	400	0
410	SUPERINTENDENCIA NACIONAL DE ADUANAS Y DE ADMINISTRACIÓN TRIBUTARIA - SUNAT	WINDOWS SERVER 2022 REMOTE DESKTOP SERVICES - 1 USER CAL	380	0
411	SUPERINTENDENCIA NACIONAL DE ADUANAS Y DE ADMINISTRACIÓN TRIBUTARIA - SUNAT	WINDOWS SERVER 2022 DATACENTER - 2 CORE	96	0
412	SUPERINTENDENCIA NACIONAL DE ADUANAS Y DE ADMINISTRACIÓN TRIBUTARIA - SUNAT	WINDOWS SERVER 2022 DATACENTER - 16 CORE	24	0
413	SUPERINTENDENCIA NACIONAL DE ADUANAS Y DE ADMINISTRACIÓN TRIBUTARIA - SUNAT	VMWARE CLOUD FOUNDATION ENTERPRISE	48	0
414	SUPERINTENDENCIA NACIONAL DE ADUANAS Y DE ADMINISTRACIÓN TRIBUTARIA - SUNAT	REDHAT ENTERPRISE LINUX (RHEL) FOR VIRTUAL DATA CENTER PREMIUM	12	0
415	SUPERINTENDENCIA NACIONAL DE ADUANAS Y DE ADMINISTRACIÓN TRIBUTARIA - SUNAT	VMWARE NSX DATA CENTER ENTERPRISE PLUS PER PROCESSOR	24	0
416	SUPERINTENDENCIA NACIONAL DE ADUANAS Y DE ADMINISTRACIÓN TRIBUTARIA - SUNAT	VMWARE VREALIZE SUITE 2019 ENTERPRISE (PER PLU)	24	0
417	SUPERINTENDENCIA NACIONAL DE ADUANAS Y DE ADMINISTRACIÓN TRIBUTARIA - SUNAT	VMWARE VREALIZE NETWORK INSIGHT 6 ENTERPRISE ADD-ON TO VMWARE NSX DC ENTERPRISE PLUS OR NSX-T ENTERP	24	0
418	SUPERINTENDENCIA NACIONAL DE ADUANAS Y DE ADMINISTRACIÓN TRIBUTARIA - SUNAT	VMWARE VSPHERE ENTERPRISE PLUS FOR 1 PROCESSOR	24	0
419	SUPERINTENDENCIA NACIONAL DE ADUANAS Y DE ADMINISTRACIÓN TRIBUTARIA - SUNAT	VMWARE SDDC MANAGER 4 FOR VSAN (PER CPU)	24	0
420	SUPERINTENDENCIA NACIONAL DE ADUANAS Y DE ADMINISTRACIÓN TRIBUTARIA - SUNAT	VMWARE VSAN 7 ENTERPRISE FOR 1 PROCESSOR	24	0
421	SUPERINTENDENCIA NACIONAL DE ADUANAS Y DE ADMINISTRACIÓN TRIBUTARIA - SUNAT	WINDOWS SERVER STANDARD (X 16 CORES)	106	0
422	SUPERINTENDENCIA NACIONAL DE ADUANAS Y DE ADMINISTRACIÓN TRIBUTARIA - SUNAT	WINDOWS PROFESSIONAL	670	0
423	SUPERINTENDENCIA	VISUAL STUDIO	10	0

SUPERINTENDENCIA NACIONAL DE ADUANAS Y DE ADMINISTRACIÓN TRIBUTARIA - SUNAT

N°	Unidad Ejecutora Presupuestal	Tipos de Licencia de Software	Cantidad Total	Cantidad adquirida en la Gestión
	A	B	C	D
	NACIONAL DE ADUANAS Y DE ADMINISTRACIÓN TRIBUTARIA - SUNAT	PROFESSIONAL		
424	SUPERINTENDENCIA NACIONAL DE ADUANAS Y DE ADMINISTRACIÓN TRIBUTARIA - SUNAT	MICROSOFT SQL SERVER STANDARD (X 2 CORES)	40	0
425	SUPERINTENDENCIA NACIONAL DE ADUANAS Y DE ADMINISTRACIÓN TRIBUTARIA - SUNAT	OFFICE STANDARD	670	0
426	INVERSIÓN PÚBLICA SUNAT	0	0	0
427	MEJORAMIENTO DEL SISTEMA DE INFORMACION DE LA SUNAT - MSI	NO APLICA	0	0

**Leyenda**

A Nombre de la Unidad Ejecutora Presupuestal  
 B Descripción de La Licencia De Software  
 C Cantidad Total por Tipo De Licencias  
 D Cantidad Total adquirida en la Gestión

**7.10. Bienes Muebles: Cumplimiento con Ente Rector de Bienes Muebles-MEF**

N°	Unidad Ejecutora Presupuestal	Verificación de Cumplimiento Legal	Fecha de atención	N° de Documentos sustentatorio
1	INVERSIÓN PÚBLICA SUNAT	1. ¿Cuándo fue el último inventario patrimonial de bienes muebles realizado en la Entidad? Indicar fecha y número de documentación sustentatoria.	13/03/2025	INFORME N.° 0002-2025-SUNAT/CI
2	INVERSIÓN PÚBLICA SUNAT	2. ¿Cuándo fue el último inventario de almacén realizado en la Entidad? Indicar fecha y número de documentación sustentatoria.	28/01/2025	INFORME N.° 0001-2025-SUNAT/CI
3	MEJORAMIENTO DEL SISTEMA DE INFORMACION DE LA SUNAT - MSI	1. ¿Cuándo fue el último inventario patrimonial de bienes muebles realizado en la Entidad? Indicar fecha y número de documentación sustentatoria.	13/03/2025	INFORME N.° 0002-2025-SUNAT/CI
4	MEJORAMIENTO DEL SISTEMA DE INFORMACION DE LA SUNAT - MSI	2. ¿Cuándo fue el último inventario de almacén realizado en la Entidad? Indicar fecha y número de documentación sustentatoria.	28/01/2025	INFORME N.° 0001-2025-SUNAT/CI
5	SUPERINTENDENCIA NACIONAL DE ADUANAS Y DE ADMINISTRACIÓN TRIBUTARIA - SUNAT	1. ¿Cuándo fue el último inventario patrimonial de bienes muebles realizado en la Entidad? Indicar fecha y número de documentación sustentatoria.	13/03/2025	INFORME N.° 0002-2025-SUNAT/CI
6	SUPERINTENDENCIA NACIONAL DE ADUANAS Y DE ADMINISTRACIÓN TRIBUTARIA - SUNAT	2. ¿Cuándo fue el último inventario de almacén realizado en la Entidad? Indicar fecha y número de documentación sustentatoria.	28/01/2025	INFORME N.° 0001-2025-SUNAT/CI

**N° Base Normativa**

- Decreto Legislativo N° 1439, Decreto Legislativo del Sistema Nacional de Abastecimiento.  
 -Reglamento del Decreto Legislativo N° 1439, Decreto Legislativo del Sistema Nacional de Abastecimiento, aprobado mediante el Decreto Supremo N° 217-2019-EF.  
 -Directiva N° 006-2021-EF/54.01, "Directiva para la gestión de bienes muebles patrimoniales en el marco del Sistema Nacional de Abastecimiento".
- Decreto Legislativo N° 1439, Decreto Legislativo del Sistema Nacional de Abastecimiento.  
 -Reglamento del Decreto Legislativo N° 1439, Decreto Legislativo del Sistema Nacional de Abastecimiento, aprobado mediante el Decreto Supremo N° 217-2019-EF.  
 -Directiva N° 004-2021-EF/54.01, "Directiva para la gestión de Almacenamiento y distribución de Bienes Muebles".

**7.11. Programación Multianual de Bienes, Servicios y Obras.**

**SUPERINTENDENCIA NACIONAL DE ADUANAS Y DE ADMINISTRACIÓN TRIBUTARIA - SUNAT**

Nº	Unidad Ejecutora	Verificación de Cumplimiento Legal	SI/NO	Fecha de atención	Motivos de la no realización
1	INVERSIÓN PÚBLICA SUNAT	3. ¿Ha cumplido a la fecha con efectuar la Fase de la Programación Multianual de bienes, Servicios y Obras: Fase de Identificación, en el SIGA-MEF?	Si	09/04/2025	
2	INVERSIÓN PÚBLICA SUNAT	4. ¿Ha cumplido a la fecha con efectuar la Fase de la Programación Multianual de bienes, Servicios y Obras: Fase de Clasificación y Priorización, en el SIGA-MEF?	Si	30/09/2025	
3	INVERSIÓN PÚBLICA SUNAT	5. ¿Ha cumplido a la fecha con efectuar la Fase de la Programación Multianual de bienes, Servicios y Obras: Fase de Consolidación y Aprobación, en el SIGA-MEF?	No		AUN NO INICIA LA 3RA FASE
4	MEJORAMIENTO DEL SISTEMA DE INFORMACION DE LA SUNAT - MSI	3. ¿Ha cumplido a la fecha con efectuar la Fase de la Programación Multianual de bienes, Servicios y Obras: Fase de Identificación, en el SIGA-MEF?	Si	27/03/2025	
5	MEJORAMIENTO DEL SISTEMA DE INFORMACION DE LA SUNAT - MSI	4. ¿Ha cumplido a la fecha con efectuar la Fase de la Programación Multianual de bienes, Servicios y Obras: Fase de Clasificación y Priorización, en el SIGA-MEF?	Si	26/09/2025	
6	MEJORAMIENTO DEL SISTEMA DE INFORMACION DE LA SUNAT - MSI	5. ¿Ha cumplido a la fecha con efectuar la Fase de la Programación Multianual de bienes, Servicios y Obras: Fase de Consolidación y Aprobación, en el SIGA-MEF?	No		El plazo para efectuar dicha fase inicia después de la aprobación del PIA.
7	SUPERINTENDENCIA NACIONAL DE ADUANAS Y DE ADMINISTRACIÓN TRIBUTARIA - SUNAT	3. ¿Ha cumplido a la fecha con efectuar la Fase de la Programación Multianual de bienes, Servicios y Obras: Fase de Identificación, en el SIGA-MEF?	Si	25/04/2025	
8	SUPERINTENDENCIA NACIONAL DE ADUANAS Y DE ADMINISTRACIÓN TRIBUTARIA - SUNAT	4. ¿Ha cumplido a la fecha con efectuar la Fase de la Programación Multianual de bienes, Servicios y Obras: Fase de Clasificación y Priorización, en el SIGA-MEF?	Si	29/09/2025	
9	SUPERINTENDENCIA NACIONAL DE ADUANAS Y DE ADMINISTRACIÓN TRIBUTARIA - SUNAT	5. ¿Ha cumplido a la fecha con efectuar la Fase de la Programación Multianual de bienes, Servicios y Obras: Fase de Consolidación y Aprobación, en el SIGA-MEF?	No		No se ha comunicado la aprobación del PIA de la SUNAT, según lo previsto en el artículo 26 DIRECTIVA N° 0007-2025-EF/54.01.

Nota: La obligación del llenado del campo es solo por las Fases cumplidas dentro del plazo de Ley, hasta la fecha de corte.

**Base Normativa**

1. Artículo 14 de la "Directiva para la Programación Multianual de Bienes, Servicios y Obras" Resolución Directoral N° 0014-2021-EF-54.01
2. Artículo 19 de la "Directiva para la Programación Multianual de Bienes, Servicios y Obras" Resolución Directoral N° 0014-2021-EF-54.01
3. Artículo 22 de la "Directiva para la Programación Multianual de Bienes, Servicios y Obras" Resolución Directoral N° 0014-2021-EF-54.01

**8. INFORMACIÓN DEL SISTEMA ADMINISTRATIVO DE GESTIÓN DE RECURSOS HUMANOS**

**8.1. Resumen de Costo de Personal y Pensiones**

N°	Unidad Ejecutora Presupuestal	Total de puestos ocupados a la fecha de corte	Total de puestos vacantes a la fecha de corte	Total de registros	Total Costo Permanente	Total Costo Ocasional	Costo Total de Personal	Costo Mensual Promedio
	TOTAL GENERAL	12,730	0	12,730	98,679,465.00	0.00	98,679,465.00	98,679,465.00
1	MEJORAMIENTO DEL SISTEMA DE INFORMACIÓN DE LA SUNAT - MSI	0	0	0	0.00	0.00	0.00	0.00
2	INVERSIÓN PÚBLICA SUNAT	0	0	0	0.00	0.00	0.00	0.00
3	SUPERINTENDENCIA NACIONAL DE ADUANAS Y DE ADMINISTRACIÓN TRIBUTARIA - SUNAT	12,730	0	12,730	98,679,465.00	0.00	98,679,465.00	98,679,465.00

Fecha Corte:

Ver Anexo 8.1 (Adjunto en PDF)

**8.2. Resumen de Procedimientos Disciplinarios**

N°	Unidad Ejecutora Presupuestal	Tipo de Procedimiento	Suspensión	Inhabilitación a exservidor	Destitución	Despido	Multa	Otra sanción	Sanciones impuestas durante el periodo	Sanciones vigentes a la fecha de corte
	TOTAL GENERAL		0	0	1	0	0	0	0	0
1	MEJORAMIENTO DEL SISTEMA DE INFORMACIÓN DE LA SUNAT - MSI	PAD	0	0	0	0	0	0	0	0
2	INVERSIÓN PÚBLICA SUNAT	PAS, Judicial u otros	0	0	0	0	0	0	0	0
3	INVERSIÓN PÚBLICA SUNAT	PAD	0	0	0	0	0	0	0	0
4	SUPERINTENDENCIA NACIONAL DE ADUANAS Y DE ADMINISTRACIÓN TRIBUTARIA - SUNAT	PAD	0	0	1	0	0	0	0	0

Fecha Corte:

Ver Anexo 8.2 (Adjunto en PDF)

**9. INFORMACIÓN DEL SISTEMA NACIONAL DE CONTROL****9.1. Control Posterior****9.1.1. Resumen General de Recomendaciones de Informes de Control Posterior (Entidad y sus ejecutoras)**

N°	Año de Emisión del Informe	Número Informes de Control Posterior con recomendaciones Pendientes y en Proceso	Cantidad de recomendaciones Pendientes y en Proceso
	A	B	C
	TOTAL DEL PERÍODO ( 2025- 2025)	1	9
1	2025	1	9

A Año de Emisión del Informe de Control Posterior

B Cantidad de informes de control posterior con recomendaciones Pendientes y en Proceso según fecha de vencimiento registrada en el SAGU, hasta la fecha de corte

C Cantidad de recomendaciones Pendientes y en Proceso según fecha de vencimiento registrada en el SAGU, a la fecha de corte.

**9.1.2. Resumen General de Recomendaciones de Informes de Control Posterior por Unidad Ejecutora**

N°	AÑO	Unidad Ejecutora Presupuestal	Número Informes de Control Posterior con recomendaciones Pendientes y en Proceso	Cantidad de recomendaciones Pendientes y en Proceso
	A	B	C	D
	TOTAL DEL PERÍODO ( 2025- 2025)		1	9
1	2025	SUPERINTENDENCIA NACIONAL DE ADUANAS Y DE ADMINISTRACIÓN TRIBUTARIA - SUNAT	1	9

Ver Anexo 9.1 (Adjunto en PDF)

Leyenda:

A. Año del Informe de Control Posterior

B. Nombre de la Unidad Ejecutora Presupuestal

C. Cantidad de informes de control posterior con recomendaciones no implementadas según fecha de vencimiento registrada en el SAGU, hasta la fecha de corte

D. Cantidad de recomendaciones no implementadas según fecha de vencimiento registrada en el SAGU, a la fecha de corte

**9.2. Funcionarios con Presunta Responsabilidad Administrativa**

Ver Anexo 9.2 (Adjunto en PDF)

**9.3. Control Simultáneo****9.3.1. Resumen General de Situaciones Adversas de Informes de Control Simultáneo (Entidad y sus ejecutoras)**

N°	Año de Emisión del Informe	Número de Informes de Control Simultáneo con Situaciones adversas en proceso y sin acciones	Cantidad de situaciones adversas en proceso y sin acciones
	A	B	C
	TOTAL DEL PERÍODO ( 2025- 2025)	7	11
1	2025	7	11

A Año de Emisión del Informe de Control Simultáneo

B Cantidad de todos los informes de control simultáneo con situaciones adversas en proceso y sin acciones a la fecha de corte

C Cantidad de situaciones adversas en proceso y sin acciones según fecha de vencimiento registrada en el SAGU, a la fecha de corte

### 9.3.2. Resumen General de Situaciones Adversas de Informes de Control Simultáneo por Unidad Ejecutora

N°	Año	Unidad Ejecutora Presupuestal	Número de Informes Control Simultáneo con situaciones adversas en proceso y sin acciones	Cantidad de situaciones adversas en proceso y sin acciones
	A	B	C	D
	TOTAL DEL PERIODO ( 2025-2025)		7	11
1	2025	INVERSIÓN PÚBLICA SUNAT	1	3
2	2025	MEJORAMIENTO DEL SISTEMA DE INFORMACION DE LA SUNAT - MSI	2	2
3	2025	SUPERINTENDENCIA NACIONAL DE ADUANAS Y DE ADMINISTRACIÓN TRIBUTARIA - SUNAT	4	6

Ver Anexo 9.3 (Adjunto en PDF)

#### Leyenda

- A. Año del Informe de Control Posterior  
 B. Nombre de la Unidad Ejecutora Presupuestal  
 C. Cantidad de informes de control simultáneo con situaciones adversas no superadas según fecha de vencimiento registrada en el SAGU, hasta la fecha de corte  
 D. Cantidad de situaciones adversas no superadas según fecha de vencimiento registrada en el SAGU, a la fecha de corte

### 9.4. Resumen de Implementación del Sistema de Control Interno

N°	Nombre de la Ejecutora Presupuestal	2022		2023		2024		2025	
		Grado de Madurez	Nivel de Madurez	Grado de Madurez	Nivel de Madurez	Grado de Madurez	Nivel de Madurez	Grado de Madurez	Nivel de Madurez
1	INVERSIÓN PÚBLICA SUNAT	0	INEXISTENTE	98,21	SCI ÓPTIMO	94,35	SCI ÓPTIMO	97,54	SCI ÓPTIMO
2	MEJORAMIENTO DEL SISTEMA DE INFORMACION DE LA SUNAT - MSI	0	INEXISTENTE	95,45	SCI ÓPTIMO	90,74	SCI ÓPTIMO	96,08	SCI ÓPTIMO
3	SUPERINTENDENCIA NACIONAL DE ADUANAS Y DE ADMINISTRACIÓN TRIBUTARIA - SUNAT	97,32	SCI ÓPTIMO	100	SCI ÓPTIMO	86,61	SCI AVANZADO	95,45	SCI ÓPTIMO

Ver Anexo 9.4 (Adjunto en PDF)

Nota: Considerar el grado de madurez de los últimos 4 años

## 10. INFORMACIÓN DEL SISTEMA ADMINISTRATIVO DE MODERNIZACIÓN DE LA GESTIÓN PÚBLICA

### 10.1. Gestión de la Calidad de Servicios



La entidad implementó la NTCS	No	Cantidad de bienes o servicios mejorados con la aplicación de la NTCS (*)	0
-------------------------------	----	---	---

Ver Anexo 10.1 (Adjunto en PDF)

Nota: Registrar cantidades de acuerdo a la información ingresada en la sección 1 de anexo 10.1

**10.2. Gestión de reclamos (GdR)**

La entidad orienta y difunde sobre el uso de libro de reclamaciones	Si	Medio de orientación y/o difusión del libro de reclamaciones.	MIXTO
Disponibilidad del libro de relaciones digital en el portal web de la entidad GOB.PE y propio			Si
Cantidad de reclamos presentados por la ciudadanía	34	Tiempo promedio de atención de reclamos (en días hábiles)	5
Cantidad de reclamos denegados	14	Índice de satisfacción de las personas respecto a la atención y la repuesta de los reclamos (**)	100.00%
Cantidad de reclamos aceptados	6	Porcentaje de reclamos atendidos dentro del plazo legal (*)	100.00%
Cantidad de bienes y servicios mejorados con la aplicación de la gestión de reclamos (***)			1

Nota:

Recalo: es el mecanismo de participación de la ciudadanía a través del cual las personas, expresan su insatisfacción o disconformidad ante la entidad o empresa de la administración pública que lo atendió un bien o servicio.

Leyenda:

(\*) Cálculo que la entidad debe extraer de los reportes de su plataforma digital. No corresponde en aquellos casos donde la entidad no haya finalizado la implementación.

(\*\*) El índice resulta de: (Cantidad de evaluaciones positivas / total de evaluaciones).

(\*\*\*) Ver Anexo 10.1 (Adjunto en PDF)

**10.3. Gobierno Abierto (GA)**

Principio de gobierno abierto	Cantidad de Iniciativas Implementadas
En transparencia y acceso a la información pública	1
En participación ciudadana	0
En rendición de cuentas	0
En Integridad	1

Ver Anexo 10.1 (Adjunto en PDF)

Nota: Registrar cantidades de acuerdo a la información ingresada en la sección 2 del anexo 10.1

**10.4. Simplificación Administrativa – Sistema único de trámites (SUT)**

SUT			Respuesta
La entidad cuenta con un usuario administrador SUT actualizado (Sistema único de trámites)			Si
La entidad utiliza el SUT (Sistema único de trámites) para la elaboración y actualización de su TUPA			Si
La entidad cuenta con el TUPA aprobado y vigente, publicado en el SUT: incluye los procedimientos administrativos estandarizados de su competencia			No
Norma de Aprobación	N/A		
Fecha de emisión de la norma de aprobación	N/A	Fecha de publicación de la norma de	N/A

		aprobación	
Medio de Uso del TUPA	N/A	Link virtual o ubicación vicia del TUPA	N/A

Nota: En caso no aplique coloca N/A = No Aplica

## 11. INFORMACIÓN DEL SISTEMA ADMINISTRATIVO DE DEFENSA JURIDICA DEL ESTADO

### 11.1. Total de procesos y obligaciones pecuniarias a favor y contra el estado

N°	Cantidad Total de Investigaciones (en el Ministerio Público)	Cantidad total de Procesos (en el Poder Judicial)	Cantidad total de otros Procesos y similares	Cantidad Total de Procesos	Cantidad total de abogados con carga de expedientes	Cantidad de casos declarados fundados	Cantidad de casos declarados infundados, improcedentes e inadmisibles
	A	B	C	D	E	F	G
1	2,838	15,804	12,116	30,758	118.00	2,841.00	385.00

Fecha Corte:

Nota: El presente formato está orientado a recopilar la información en forma total y/o acumulada de toda la carga procesal de la procuraduría pública o de los.

A: Total de investigaciones en el Ministerio Público (en diligencias preliminares e investigación preparatoria). En caso del C. de PP de 1940, se debe consignar solo la data total referida a la investigación preliminar.

B: Total de procesos en el PJ (precisar la carga total acumulada entre todas las materias que conozca la procuraduría y que se encuentren judicializadas)

C: Total de procesos que no se encuentren o no se tramiten ante el Ministerio Público ni ante el Poder Judicial (procesos arbitrales, arbitrajes laborales, procesos administrativos, conciliaciones y similares) ingresados en el anexo 11.1

D: Cantidad procesos de la sumatoria de A+B+C

E: Total de abogados que tienen expedientes asignados

F: Cantidad de casos declarados fundados vinculados a la cantidad total de todos los procesos

G: Cantidad de casos declarados infundados, improcedentes e inadmisibles vinculados a la cantidad total de todos los procesos

Ver Anexo 11.1 (Adjunto en PDF)

### 11.2. Montos de los procesos y obligaciones pecuniarias a favor y contra el estado

N°	Estado demandante/denunciante/agraaviado/actor civil			Estado demandado/denunciado/tercero civil		
	Monto Total establecido en las sentencias	Monto Cobrado	Monto Pendiente de cobro	Monto Total establecido en las sentencias	Monto Pagado	Monto Pendiente de pago
	A	B	C	D	E	F
1	414,572,113.79	4,810,999.20	409,761,114.59	65,880,622.47	38,427,512.12	27,453,110.35

Leyenda:

A: Monto total específico establecido en el total de las sentencias vinculadas a procesos en los que la entidad se encuentra como parte demandante, denunciante, agraviado o actor civil.

B: Monto específico cobrado en el total de las sentencias vinculadas a procesos en los que la entidad se encuentra como parte demandante/denunciante/agraaviado/actor civil

C: Monto específico pendiente de cobro en el total de las sentencias vinculadas a procesos en los que la entidad se encuentra como parte demandante/denunciante/agraaviado/actor civil

D: Monto total específico establecido en el total de las sentencias vinculadas a procesos en los que la entidad se encuentra como parte demandada/ denunciada/tercero civil

E: Monto específico pagado en el total de las sentencias vinculadas a procesos en los que la entidad se encuentra como parte demandada/ denunciada/tercero civil

F: Monto específico pendiente de pago en el total de las sentencias vinculadas a procesos en los que la entidad se encuentra como parte demandada/ denunciada/tercero civil

### 11.3. Resumen de Casos Emblemáticos

N°	Cantidad total de Casos Emblemáticos	Monto Total de Pretensión Económica	Monto total establecidas en las Sentencias	Monto total pagado por el Estado	Monto total pendiente de pago por el Estado	Monto total cobrado por el Estado	Monto total pendiente de cobro por el Estado
1	329	1,552,078,932.75	110,540,206.24	27,251,383.29	83,288,822.95	0.00	0.00

Ver Anexo 11.2 (Adjunto en PDF)

## 12. SECCIÓN II: INDICADORES DE EFICACIA Y OTROS RELACIONADOS A LA ENTIDAD

Esta sección permite verificar el nivel de logro alcanzado por la entidad en el cumplimiento de sus objetivos, con información estructurada de sus indicadores. Asimismo, establece una relación entre dos o más datos y permite la comparación entre distintos periodos, productos similares o una meta o compromiso.

Se presenta la información de indicadores que alcanza los 8 años incluyendo el año de presentación del Informe de Rendición de Cuentas de Titulares, para mostrar la tendencia que tiene el indicador en el periodo de gestión anterior y el actual.

N°	Unidad Ejecutora Presupuestal	# Indicadores
1	SUPERINTENDENCIA NACIONAL DE ADUANAS Y DE ADMINISTRACIÓN TRIBUTARIA - SUNAT	22
2	INVERSIÓN PÚBLICA SUNAT	2
3	MEJORAMIENTO DEL SISTEMA DE INFORMACION DE LA SUNAT - MSI	1

Ver Anexo 12 Indicadores de Eficacia y Otros Relacionados a la Entidad.

## 13. SECCIÓN III: RELACIÓN DE SERVICIOS PÚBLICOS QUE BRINDA LA ENTIDAD

Cuenta con información de servicios públicos que responden a las necesidades de las personas y que son entregadas por las entidades públicas, en cumplimiento de sus **funciones misionales** hacia sus usuarios o ciudadanía. Estos servicios pueden tomarse como fuente de información del Planeamiento Estratégico Institucional, Sistema de Control Interno, Programas Presupuestales y otros.

N°	Unidad Ejecutora Presupuestal	# Servicios Públicos que brinda la entidad	# Servicios Públicos que no brinda la entidad
1	SUPERINTENDENCIA NACIONAL DE ADUANAS Y DE ADMINISTRACIÓN TRIBUTARIA - SUNAT	4	0
2	INVERSIÓN PÚBLICA SUNAT	1	0
3	MEJORAMIENTO DEL SISTEMA DE INFORMACION DE LA SUNAT - MSI	1	0

Ver Anexo 13 Relación de Servicios Públicos que Brinda la Entidad

## 14. SECCIÓN IV: RESULTADOS DE LA GESTIÓN DEL TITULAR POR CADA SERVICIO PÚBLICO

En esta sección los titulares de entidades responden preguntas para auto evaluar su gestión respecto a los servicios públicos que brinda la entidad a su cargo; las preguntas están vinculadas a criterios, tales como cobertura, eficacia, eficiencia, calidad, entre otros.

N°	Unidad Ejecutora Presupuestal	# Servicios Públicos autoevaluados que brinda la entidad
1	SUPERINTENDENCIA NACIONAL DE ADUANAS Y DE ADMINISTRACIÓN TRIBUTARIA - SUNAT	4
2	INVERSIÓN PÚBLICA SUNAT	1
3	MEJORAMIENTO DEL SISTEMA DE INFORMACION DE LA SUNAT - MSI	1

Ver Anexo 14: Resultados de la Gestión del Titular por cada Servicio Público.

## 15. ANEXOS

### ANEXOS

#### SECCIÓN II: INDICADORES DE EFICACIA Y OTROS RELACIONADOS A LA ENTIDAD

##### ANEXO 1: INDICADORES DE EFICACIA Y OTROS RELACIONADOS A LA ENTIDAD

- ANEXO 12: INDICADORES DE EFICACIA Y OTROS RELACIONADOS A LA ENTIDAD\_ENT\_2025

#### SECCIÓN III: RELACIÓN DE SERVICIOS PÚBLICOS O SERVICIOS MISIONALES

##### ANEXO 2: RELACIÓN DE SERVICIOS PÚBLICOS O SERVICIOS MISIONALES

- ANEXO 13: RELACIÓN DE SERVICIOS QUE BRINDA LA ENTIDAD\_ENT\_2025

#### SECCIÓN IV: RESULTADOS DE LA GESTIÓN POR CADA SERVICIO PÚBLICO O SERVICIO MISIONAL

##### ANEXO 3: RESULTADOS DE LA GESTIÓN POR CADA SERVICIO

- ANEXO 14: RESULTADOS DE LA GESTIÓN DEL TITULAR POR CADA SERVICIO PÚBLICO\_ENT\_2025

#### SECCIÓN I : SISTEMAS ADMINISTRATIVOS

##### ANEXO 4: SISTEMA ADMINISTRATIVO DE PLANEAMIENTO ESTRATÉGICO

- 1.1 CUMPLIMIENTO DE METAS DE INDICADORES DE OEI Y AEI DEL PEI\_ENT\_2025

##### ANEXO 5: SISTEMA ADMINISTRATIVO DE PRESUPUESTO PÚBLICO

- ANEXO 2.1: A NIVEL DE UNIDAD EJECUTORA POR TODA FUENTE DE FINANCIAMIENTO\_ENT\_2025

- ANEXO 2.2: A NIVEL DE UNIDAD EJECUTORA POR ACTIVIDADES, ACCIONES DE INVERSIÓN Y OBRA\_ENT\_2025
- ANEXO 2.3: INGRESOS Y GASTOS POR FUENTE DE FINANCIAMIENTO\_ENT\_2025
- ANEXO 2.4: PRESUPUESTO PARTICIPATIVO (PARA GOBIERNO REGIONAL Y MUNICIPALIDAD)\_ENT\_2025

ANEXO 6: SISTEMA ADMINISTRATIVO DE INVERSIÓN PÚBLICA

- ANEXO 3.1: INVERSIONES\_ENT\_2025
- ANEXO 3.2: OBRAS PÚBLICAS\_ENT\_2025
- ANEXO 3.3: OBRAS PÚBLICAS PARALIZADAS\_ENT\_2025

ANEXO 7: SISTEMA ADMINISTRATIVO DE CONTABILIDAD

- ANEXO 4.1: ESTADO DE SITUACIÓN FINANCIERA\_ENT\_2025
- ANEXO 4.2: ESTADO DE GESTIÓN\_ENT\_2025
- ANEXO 4.3: ESTADO DE CAMBIOS DE PATRIMONIO NETO\_ENT\_2025
- ANEXO 4.4: ESTADO DE FLUJOS DE EFECTIVO\_ENT\_2025
- ANEXO 4.5: INFORMACIÓN DE LA DEPURACIÓN Y SINCERAMIENTO\_ENT\_2025

ANEXO 8: SISTEMA ADMINISTRATIVO DE TESORERÍA

- ANEXO 5.1: CARTAS FIANZAS EN CUSTODIA\_ENT\_2025
- ANEXO 5.2: DOCUMENTOS VALORADOS EN CUSTODIA\_ENT\_2025
- ANEXO 5.3: FIDEICOMISOS\_ENT\_2025
- ANEXO 5.4: SALDOS DE CUENTAS\_ENT\_2025
- ANEXO 5.5: TITULARES Y SUPLENTE DE LAS CUENTAS\_ENT\_2025

ANEXO 9: SISTEMA ADMINISTRATIVO DE ENDEUDAMIENTO

- ANEXO 6.1: OPERACIONES DE ENDEUDAMIENTO ¿ PRÉSTAMOS\_ENT\_2025

ANEXO 10: SISTEMA ADMINISTRATIVO DE ABASTECIMIENTO

- ANEXO 7.1: PROCEDIMIENTOS DE SELECCIÓN VIGENTES\_ENT\_2025
- ANEXO 7.2: CONTRATOS VIGENTES Y PENDIENTES DE PAGO\_ENT\_2025
- ANEXO 7.3: BIENES INMUEBLES Y PREDIOS\_ENT\_2025
- ANEXO 7.4: INVENTARIO PATRIMONIAL ACTUALIZADO DE BIENES MUEBLES (EXCEPTO VEHÍCULOS Y MAQUINARIAS)\_ENT\_2025
- ANEXO 7.5: VEHÍCULOS Y MAQUINARIAS\_ENT\_2025
- ANEXO 7.6: APLICATIVOS INFORMÁTICOS\_ENT\_2025

ANEXO 11: SISTEMA ADMINISTRATIVO DE GESTIÓN DE RECURSOS HUMANOS

- ANEXO 8.1: COSTO DE PERSONAL Y PENSIONES\_ENT\_2025
- ANEXO 8.2: PROCEDIMIENTOS DISCIPLINARIOS\_ENT\_2025

ANEXO 12: SISTEMA ADMINISTRATIVO DE CONTROL

- ANEXO 9.1: RECOMENDACIONES DE LOS INFORMES DE CONTROL POSTERIOR\_ENT\_2025
- ANEXO 9.2: FUNCIONARIOS CON PRESUNTA RESPONSABILIDAD ADMINISTRATIVA\_ENT\_2025
- ANEXO 9.3: SITUACIONES ADVERSAS DE LOS INFORMES DE CONTROL SIMULTÁNEO\_ENT\_2025
- ANEXO 9.4: IMPLEMENTACIÓN DEL SISTEMA DE CONTROL INTERNO\_ENT\_2025

ANEXO 13: SISTEMA ADMINISTRATIVO DE MODERNIZACIÓN DE LA GESTIÓN PÚBLICA

- ANEXO 10.1: GESTIÓN DE LA CALIDAD DE LOS SERVICIOS Y GOBIERNO ABIERTO\_ENT\_2025

ANEXO 14: SISTEMA ADMINISTRATIVO DE DEFENSA JURÍDICA DEL ESTADO

- ANEXO 11.1: CANTIDAD TOTAL DE PROCESOS Y OTROS SIMILARES\_ENT\_2025
- ANEXO 11.2: CASOS EMBLEMÁTICOS\_ENT\_2025