

INFORME
“RENDICIÓN DE CUENTAS DE TITULARES
POR CESE EN EL CARGO”

FINAL

SUPERINTENDENCIA NACIONAL DE
ADUANAS Y DE ADMINISTRACIÓN
TRIBUTARIA - SUNAT

ANEXO N° 6

DIRECTIVA N° 016-2022-CG/PREVI

LIMA – LIMA – LIMA

10 - 2025

FIRMA DEL TITULAR DE LA ENTIDAD NOMBRES Y APELLIDOS: MARILU HAYDEE LLERENA AYBAR CARGO: SUPERINTENDENTE NACIONAL

La información registrada en el presente informe tiene la condición de declaración jurada y el que suscribe se responsabiliza por su contenido y los anexos de las cuatro secciones, incluyendo la información de sus unidades ejecutoras.

¹ *Tipo Informe: a) Por Periodo Anual o b) Por Cese en el Cargo.*

² *Aplica solo para Informe de Rendición de Cuentas por Cese en el Cargo para periodo definido.*

INFORME DE RENDICIÓN DE CUENTAS DE TITULARES

- I.** INFORMACIÓN GENERAL DEL PROCESO DE RENDICIÓN DE CUENTAS DE TITULARES
 - I.1 Información General del Titular
 - I.2 Información de los Titulares de las Unidades Ejecutoras
 - I.3 Misión, Visión, Valores y Organigrama
 - I.4 Logros Alcanzados en el Periodo de Gestión
 - I.5 Limitaciones en el Periodo a Rendir
 - I.6 Recomendaciones de Mejora
- II.** SECCIÓN I: INFORMACIÓN DE LOS SISTEMAS ADMINISTRATIVOS
- III.** SECCIÓN II: INDICADORES DE EFICACIA Y OTROS RELACIONADOS A LA ENTIDAD
- IV.** SECCIÓN III: RELACIÓN DE SERVICIOS PÚBLICOS QUE BRINDA LA ENTIDAD
- V.** SECCIÓN IV: RESULTADOS DE LA GESTIÓN DEL TITULAR POR CADA SERVICIO PÚBLICO
- VI.** ANEXOS

I. INFORMACIÓN GENERAL DEL PROCESO DE RENDICIÓN DE CUENTAS DE TITULARES.

I.1 Información General del Titular de Pliego.

Nombre de la entidad:	SUPERINTENDENCIA NACIONAL DE ADUANAS Y DE ADMINISTRACIÓN TRIBUTARIA - SUNAT		
Código de la Entidad:	3793	Cargo del Titular:	SUPERINTENDENTE NACIONAL
Apellidos y Nombres del Titular:	MARILU HAYDEE LLERENA AYBAR		
Tipo de documento de identidad:	DNI	N° de documento de identidad:	29642611
Teléfono (1):	995917466	Correo Electrónico (1):	mllerenaa@sunat.gob.pe
Tipo de informe:	RENDICIÓN DE CUENTAS DE TITULARES POR CESE EN EL CARGO		
INFORME A REPORTAR			
Fecha de inicio de gestión:	22/03/2025	Nro. Documento de Nombramiento/Designación	RESOLUCIÓN: RESOLUCIÓN SUPREMA N° 015-2025-EF
Fecha de cese de gestión:		Nro. Documento de Cese de corresponder	
Fecha de inicio del periodo reportado:	22/03/2025	Fecha de corte del periodo reportado:	02/10/2025
Fecha de Generación (*):	17/10/2025		
Apellidos y Nombres del Funcionario Responsable:	EULER JHONNY NUÑEZ MARIN		
Cargo del Funcionario Responsable:	SUPERINTENDENTE NACIONAL ADJUNTO DE ADMINISTRACION Y FINANZAS		

(*) El Aplicativo Informático llenará dicho campo de forma automática al término del proceso.

I.2 Información de los Titulares de las Unidades Ejecutoras

Titulares de las Unidades Ejecutoras que intervienen en la elaboración del Informe					
N°	Unidad ejecutora	Tipo y N° de documento de identidad	Apellidos y nombres	Fecha de inicio en el cargo	Remitió información (si/no)
1	INVERSIÓN PÚBLICA SUNAT	DNI - 25809236	IVAN HIROSHI SAKANISHI MIYAKAWA	15/04/25	SI
2	MEJORAMIENTO DEL SISTEMA DE INFORMACION DE LA SUNAT - MSI	DNI - 25764204	ROCIO INGRED BARRIOS ALVARADO	08/04/25	SI

Comentarios:

-

I.3 Misión, Visión, Valores y Organigrama

a. Misión

Servir al país a través de la administración justa, íntegra, eficaz y eficiente del sistema tributario y aduanero, necesaria para el desarrollo económico y social de los peruanos.

b. Visión

No aplica

c. Valores

Los valores establecidos en el Código de Ética de la SUNAT, aprobado mediante Resolución de Superintendencia N.º 000245-2019/SUNAT, son los siguientes:

1. Integridad
2. Excelencia
3. Compromiso

d. Organigrama

<https://www.sunat.gob.pe/institucional/quienessomos/igo/dofp/2024/organigrama.pdf>

ORGANIGRAMA DE LA SUPERINTENDENCIA NACIONAL DE ADUANAS Y DE ADMINISTRACIÓN TRIBUTARIA

(Según el Anexo 2 de la sección segunda del ROF, modificado por el artículo 3 de la R.S. N° 000149-2024/SUNAT, vigente a partir del 31OCT2024)

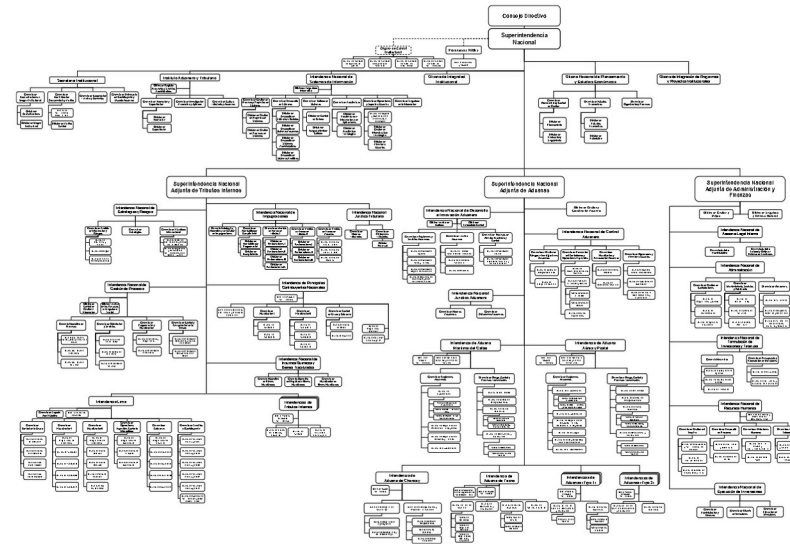

I.4 Logros Alcanzados en el Periodo de Gestión

EN RECAUDACIÓN

Los ingresos tributarios recaudados por la SUNAT acumulados entre MAR2025 y SEP2025, netos de devoluciones, sumaron S/ 101 779 millones . En términos monetarios, se recaudaron S/ 13 452 millones más que durante similar periodo del año anterior, lo que equivale a un crecimiento de 13,5% en términos reales. A nivel de componentes, se registró el crecimiento tanto de los tributos internos (+15,4%) como de los tributos aduaneros (+4,3%). Por su parte, las devoluciones de impuestos registraron un crecimiento de 9,2%. Estos resultados se explican principalmente por los siguientes factores:

i. El favorable desempeño de la actividad económica entre MAR y JUL de 2025, reflejado en un crecimiento promedio del PBI de alrededor de 3,3% y de la Demanda Interna de 6,9%. En el mismo período, el monto de las importaciones CIF en USD registraron una expansión promedio de 9,0%.

ii. Las altas cotizaciones de productos de exportación relevantes para la economía nacional durante el periodo MAR-SET2025, principalmente minerales. En ese contexto, el precio del cobre aumentó en promedio 3%, mientras que el del oro se incrementó en 40%. Esta situación favoreció el crecimiento de los ingresos y de las bases imponibles mensuales de las empresas vinculadas a la producción y/o comercialización de dichos bienes.

iii. El incremento de pagos extraordinarios respecto al mismo periodo de 2024, principalmente como resultado de la intensificación de las acciones de control, recuperación de obligaciones tributarias y medidas de facilitación implementadas por la SUNAT desde mediados de 2024.

iv. Los ingresos derivados de la aplicación de diversas normas, entre las que destacan: el D. Leg. N.° 1634, que estableció un Régimen Especial de Fraccionamiento de deudas tributarias; el D. Sup. N.° 115-2024-EF, que fijó la tasa del ISC aplicable a la cerveza en 0,047% de la UIT; el D. Leg. N.° 1623, que incorporó el IGV a los servicios digitales; la Ley N.° 31557 y el D. Leg. N.° 1644, que establecieron el impuesto a los juegos y apuestas deportivas a distancia, así como la aplicación del ISC a dichas actividades.

EN MATERIA DE TRIBUTOS INTERNOS

En el marco de la facilitación de los servicios al contribuyente y usuarios, a efectos de reducir los costos del cumplimiento tributario se atendieron 1 743 104 consultas telefónicas y 2 508 390 atenciones presenciales en los servicios de orientación y trámites.

Se lanzó la campaña "Yo pido boleta por el Perú", desplegando su difusión en todos los CSC a nivel nacional

Instalaciones de mesas de trabajo con los gremios PRICOS y MYPES

En JUN2025 se crearon el Comité de Diálogo y Cooperación con 10 gremios MYPE y el Comité Tributario con 12 organizaciones empresariales, para canalizar propuestas y recomendaciones sobre aspectos tributarios, atender incidencias y difundir información relevante.

Enfoque "Educar antes que sancionar"

La SUNAT priorizó la orientación, participando en más de 200 ferias y desarrollando cuatro campañas de formalización con 230 orientadores que brindaron asistencia a más de 65,000 negocios.

Pilar Transformación Digital:

Durante el período evaluado se logró: 1) 9,4 millones de documentos notificados electrónicamente, con un ahorro estimado de S/ 159,3 millones. Este proceso cuenta con la Certificación ISO 37001; 2) Se gestionaron 2 222 781 expedientes electrónicos: 1 659 580 de cobranza coactiva, 517 252 de devoluciones, 39 498 de reclamaciones y apelaciones y 6 451 de fiscalización; 3) Al 02OCT2025 se emiten diariamente 12 millones de comprobantes de pago electrónicos. Durante el periodo de esta gestión se emitieron más de 2,3 mil millones de documentos; 4) Se gestionaron más de 205 millones de guías de remisión electrónica; 5) Factoring: más de 41 millones de comprobantes confirmados; 6) Sistema Integrado de Alertas: se han remitido 25,6 millones de SMS, 23,4 millones de emails y 3,5 millones IVR (interactive voice response) relativos a la presentación de DDJJ mensuales y anuales, fraccionamientos, cobranza coactiva, fiscalización, orientación, notificación a buzón SOL, entre otros.

Iniciativas vinculadas a Inteligencia Artificial

La SUNAT impulsa la incorporación de la Inteligencia Artificial como habilitador estratégico para fortalecer sus capacidades operativas, analíticas y de atención ciudadana. Desde 2019 desarrolla modelos de ciencia de datos orientados a reducir brechas de incumplimiento, contando actualmente con 35 modelos: 17 implementados, 9 en piloto y 9 en desarrollo.

Pilar Gestión de Riesgos Masivos y estrategias para el incremento de la recaudación:

- Se realizaron 91 882 fiscalizaciones (auditorias y acciones inductivas) y 199 958 acciones preventivas a través de llamadas y buzón SOL. Con relación al control del pago de las contribuciones a ESSALUD y ONP se efectuaron 30 983 acciones de fiscalización e inspecciones laborales.
- Las acciones de control generaron un rendimiento de S/ 8 831 millones (pagos inducidos, rectificatorias y valores emitidos), de los cuales S/ 608 millones corresponden a pagos inducidos.
- Se realizaron 185 674 acciones de control a medios de transporte en los puestos de control a nivel nacional.
- Se implementaron 12 estrategias internas para incrementar la recaudación logrando recuperar S/ 16, 200 millones, que representa un crecimiento de 23.5% respecto a similar periodo del 2024.
- Se diseñó una estrategia integral en la minería MAPE, logrando a setiembre una recaudación de 1, 420 millones con proyección de un total de 2, 530 millones a diciembre, que representaría un crecimiento de 78% respecto del 2024. Asimismo, se inspeccionaron 236 plantas de beneficio.
- Se realizaron 326 627 acciones de control de IQBF a medios de transporte en los puestos de control a nivel nacional. Asimismo, se efectuaron 2 438 acciones de fiscalización selectivas y masivas, cuyo resultado fue el retiro del mercado de 40 850 t de IQBF y sustitutos.
- Se gestionó a través del registro de operaciones un promedio de 7,23 millones de t de IQBF, llegando a corregir el 99,78% de inconsistencias por cantidad autorizada disponible y stock negativos.
- Se priorizó el desarrollo de acciones basadas en el perfilamiento del comportamiento de los contribuyentes con mayores ingresos y la formulación de cruces de información, expresados en reglas que identifican inconsistencias. Durante el período de gestión se elaboraron informes de identificación de riesgos de incumplimiento tributario para más de 190 900 contribuyentes.

Impugnaciones:

Las estrategias implementadas han permitido unificar criterios de resolución, reducir tiempos de atención tanto de reclamos como de cumplimiento de Resoluciones del Tribunal Fiscal, recuperando, durante el período de gestión, la suma de S/ 1 506,7 millones. Asimismo, cabe destacar que la implementación del Expediente Electrónico de Apelaciones (EEA), desde OCT2024, constituyó un hito importante en el flujo del procedimiento contencioso tributario por cuanto permite su gestión integral de manera virtual, facilitando el ejercicio del derecho de defensa de los contribuyentes y garantizando la integridad e inalterabilidad de los documentos electrónicos que lo conforman; habiendo ingresado 5 091 EEA, que representan el 99,6% del total de apelaciones presentadas.

EN MATERIA ADUANERA

Los principales resultados alcanzados durante el período de gestión fueron los siguientes:

- Tiempo Total de Liberación de Mercancías (TTLM): Importación para el consumo, 31 horas. Exportación definitiva, 1,3 horas. Envíos de entrega rápida, 4,7 horas.
- % de DAM de importación para el consumo atendidas dentro de las 48 horas: 74%.
- Lucha contra el Tráfico ilícito de drogas: Se incautaron 13 604,48 kg de droga.
- Lucha contra el Contrabando: Se intervino mercancías por un total de USD 137,27 millones.
- El nivel de control (canales rojo y naranja) en las importaciones fue del 13,4%.
- Se ejecutaron 560 acciones de control posterior y se emitieron 21 informes de indicio de delito aduanero.
- Programa Emprender Exportando: 5 eventos realizados en Cajamarca, Tumbes, Ayacucho, Ica y Huaral, dirigidos principalmente a mujeres, comunidades locales y MYPE en general. Se brindó asistencia técnica a potenciales exportadores en agroindustria, artesanías, café y cacao. En SET2025 fue certificado como Buena Práctica de Gestión Pública - Ciudadanos al Día en la categoría Promoción del Desarrollo Económico.
- Nuevo esquema de administración de modelos analíticos: En MAY 2025 se desplegó el primer modelo de Machine Learning en la plataforma MLOP, impulsando la modernización tecnológica y la gestión basada en datos. Se pusieron en producción cuatro modelos de inteligencia artificial: tres de ellos en el marco del Programa Fronteras Smart, enfocados en contrabando, sobrevaloración de exportaciones y controles no intrusivos en ingreso; y uno de detección de subvaluación de mercancías idénticas.
- Digitalización de la documentación sustentatoria de las DAM de importación para todos los canales de control, lo cual incide directamente en la mejora del TTLM, que se redujo de 37 a 31 horas durante el periodo evaluado.
- En JUN2025 entró en vigor la modificación del Art.195 del RLGA. Con ello el porcentaje de rectificaciones de las DAM de importación en el despacho anticipado, solicitadas antes del levante, se redujo de 28% (2024) a 17% en SET2025.

- Se generaron 28 986 casos de duda razonable en importaciones, que determinaron tributos por US\$ 101,7 millones.
- Se identificaron 1 742 series de DAM con incorrecta clasificación arancelaria e incidencia tributaria.
- El 26JUN2025 SUNAT fue elegida como Centro Regional de Formación de la Organización Mundial de Aduanas (OMA).
- Laboratorio Regional de Aduanas OMA: En JUN2025 se realizó un evento virtual con el SAT Guatemala, sobre textiles. Se incluyó información sobre métodos de análisis de combustibles en la décima edición de la Colección de Buenas Prácticas de Análisis Químicos en Aduanas, elaborada por la aduana de Japón.
- Cooperación Aduanera e Intercambio de Información: En MAY2025 se firmó el Acuerdo de Reconocimiento Mutuo entre la Alianza del Pacífico y el MERCOSUR. Asimismo, en JUN2025 se firmó el Plan de Acción con Bélgica y el Memorándum de Entendimiento con Guatemala.
- En JUN 2025 se reguló la adquisición, registro y traslado de bienes con franquicia de compra desde la ZCT hacia el resto del territorio nacional.
- Proceso de control de acogimiento a los beneficios tributarios PECO: En JUL2025 se reguló el despacho de mercancías para su consumo en la zona de tratamiento especial de tributación.
- Procesos de importación para el consumo y de manifiesto de carga de ingreso: En JUL2025 se regularon aspectos de digitalización de documentos acorde a la operatividad aduanera para permitir continuar la descarga en otro puerto nacional en caso fortuito, fuerza mayor o congestión portuario.
- En SET2025 se elevó el nivel de seguridad del programa OEA Perú con estándares del programa CTPAT (Customs-Trade Partnership Against Terrorism) y se incorporó al Agente de Carga Internacional y al Transportista Aéreo.

EN MATERIA DE ADMINISTRACIÓN INTERNA

Gestión de Contrataciones

- El PAC 2025 comprende 298 procedimientos por S/ 746,7 millones, de los cuales se convocaron 173 por S/ 572,7 (76,7% de lo programado).

- La ejecución presupuestal de gastos corrientes y gastos de capital alcanzó S/ 292,7 millones (52,3 % del monto certificado). El PIM de inversiones de la INA se incrementó de S/ 6,9 millones a S/ 85,4 millones, certificado al 100 % y previsto para su ejecución total en el 2025.

- La UEMSI incluyó 36 procedimientos de selección en el CMN del PAC por S/ 141,1 millones, de los cuales 34 (94,4%) ya fueron convocados.

Gestión de Almacenes

- Se recibieron 12 684 t de bienes para la custodia y se entregaron 11 496 t tanto a sus propietarios como a entidades adjudicatarias.

Gestión del Presupuesto

- La UE 01 SUNAT alcanzó una ejecución del 64.5% del PIM (S/ 1 578 millones), con una certificación del 93% (S/ 2 277 millones). Se cumplió con la entrega de la información del APM 2026-2028, logrando la incorporación en el proyecto de Ley de Presupuesto 2026 del articulado que exonera a la entidad de las disposiciones de austeridad.

- Entre el 22MAR2024 y el 02OCT2025, se obtuvo la viabilidad de tres (03) proyectos de inversión por un estimado de S/ 191,1 millones.

Gestión de Inversiones

- La UEMSI implementó e integró 4 escáneres de alta energía en los terminales portuarios de DP World Callao, TP Euroandinos Paita, CF Santa Rosa Tacna y SINI Callao, y culminó la implementación del Puesto de Inspección Centralizado que gestiona y concentra su información.

- En la INEI, se entregó en uso la renovación de cerco perimétrico del Almacén de Matarani de la Intendencia de Aduana Mollendo.

Recursos Humanos

- Se actualizaron el CAP Provisional y el PAP y se alcanzó una ejecución del 68% del presupuesto de Gastos de Personal.

- En teletrabajo, este alcanzó al 47% del personal.
- Se cumplió con el 99% de los pagos por mandatos judiciales priorizados.
- Se ejecutó el 78% del PDP 2025.
- Se desarrolló el Curso Aduanero y Tributario interno con la participación de 500 trabajadores.
- Se lanzó el Primer Programa de Extensión Universitaria SUNAT, en coordinación con el IAT.

EN MATERIA DE CULTURA TRIBUTARIA Y ADUANERA

En materia de Formación y Capacitación

- La SUNAT obtuvo el reconocimiento como Centro Regional de Formación de la Organización Mundial de Aduanas, fortaleciendo su posicionamiento internacional. Se capacitó a Contadores Públicos Colegiados, Magistrados y personal de la Corte Superior Justicia de Lima. Al 02OCT2025, el PDP alcanzó el 100% de ejecución, con cursos aduaneros y tributarios especializados, varios de ellos auspiciados por las Embajadas de los Estados Unidos de América y del Reino Unido.
- Asimismo, se lanzó oficialmente el Programa de Extensión Universitaria (PEU), orientado a la formación en tributación, aduanas, gestión pública, gestión institucional que permitirá incorporar talento universitario como practicantes preprofesionales.

En materia de Investigación Académica y Aplicada

- Se consolidaron avances significativos en la producción y difusión del conocimiento tributario y aduanero, mediante investigaciones desarrolladas.
- Se publicaron la décima edición del Boletín Especializado SUNAT (BES), la revista semestral "Tributos & Aduanas" y la Colección de Artículos de Investigación 2024.
- Finalmente, se realizó la conferencia en coordinación con el IPIDET sobre la exégesis del Código Tributario, fortaleciendo la vinculación interinstitucional y la actualización técnica del personal especializado.

En materia de cultura tributaria y aduanera

- La SUNAT participó por primera vez en la Feria Internacional del Libro 2025, promoviendo la cultura tributaria y aduanera. A través de actividades lúdicas y teatrales se logró sensibilizar al público sobre la importancia de pedir boleta y rechazar el contrabando por el bien de todos los peruanos.
- Se realizaron capacitaciones para docentes, 26 programas NAF, Encuentros Universitarios, y 50 actividades del Programa Voluntariado, alcanzando un 92.4% de satisfacción.

EN MATERIA DE PROGRAMAS Y PROYECTOS INSTITUCIONALES

En el ámbito tributario:

- Más de 12 millones de registros electrónicos de ventas y de compras fueron generados a través del SIRE por más de un millón contribuyentes.

En el ámbito aduanero:

- "Bienvenido al Perú" (App y sitio web): Generación electrónica de 16 392 declaraciones juradas de equipaje por un valor FOB superior a USD 10,3 millones y de 12 331 declaraciones juradas de dinero por un aproximado de USD 342 millones.
- Mediante el Sistema Integrado de Información y Control No Intrusivo, se inspeccionaron 40 281 contenedores/vehículos de carga con escáneres de alta energía en las jurisdicciones de Tacna, Callao y Paíta, alcanzando un valor FOB de mercancía inspeccionada de USD 2 850 millones.
- Se concluyeron las adecuaciones al sistema de control que permitieron la selección automática del 51% y 80% de la carga sujeta a inspección no intrusiva que ingreso al país por las jurisdicciones del Callao y Tacna, respectivamente.
- Mediante tecnología RFID, se precintaron electrónicamente 271 vehículos con mercancías de riesgo sometidas al régimen de Tránsito Aduanero Internacional (CAN o ATTI), con una carga valorizada en USD 27,6 millones.
- Se implantó el nuevo Módulo de Inteligencia e Investigación aduanera para la recepción y seguimiento de denuncias aduaneras.

- Se instaló la nueva plataforma para el despliegue ágil de modelos analíticos (MLOP) en el Sistema de Selección a Control, que reduce de 9 a 1 mes aproximadamente la implantación de modelos de Machine Learning para dinamizar la gestión de riesgos, desplegándose el primer modelo analítico de importación con el uso de esta plataforma.

EN MATERIA DE COOPERACIÓN TÉCNICA Y CONVENIOS

Se suscribieron 7 convenios de colaboración interinstitucional con INDECI, Municipalidad Provincial de Arequipa, MINEDU, Dirección Regional de Educación de Moquegua, Gerencia Regional de Educación de Lambayeque, Junta de Decanos del Colegio de Contadores Públicos del Perú y OECE.

EN MATERIA DE INTEGRIDAD Y LUCHA CONTRA LA CORRUPCIÓN

Políticas de Integridad:

Se aprobó el Lineamiento temporal para la recepción, revisión, derivación y seguimiento de las denuncias por presuntos actos de corrupción y de las medidas de protección al denunciante en la SUNAT - Versión 2.0; y el Lineamiento temporal Manual del Sistema de Gestión Antisoborno de la SUNAT - Versión 4.1.

Fortalecimiento de la cultura de integridad:

Comunicación interna:

- Se difundieron comunicados en la red social Viva Engage, notas en el Boletín institucional, comunicados por correo institucional y banners en el portal intranet sobre código de ética, probidad, denuncias, declaración jurada de intereses, conflictos de intereses y orientación sobre el Modelo de integridad.

- Se colocaron afiches en todas las sedes a nivel nacional referidos a los Principios del Código de Ética de la Función Pública, canales de denuncias y la Política Antisoborno.

- Se ha implementado el trabajo de los Promotores de Integridad en todo el país, de acuerdo con el lineamiento aprobado.

Comunicación externa:

- Se difundieron 24 avisos en redes sociales y 10 comunicados destacados en el Portal SUNAT sobre la plataforma de denuncias, probidad, Código de Ética de la SUNAT y conflictos de intereses.

I.5 Limitaciones en el Periodo a Rendir

EN MATERIA DE TRIBUTOS INTERNOS

El alto nivel de informalidad de la economía que conlleva la necesidad de identificar sujetos que realizan actividades económicas fuera del marco formal interno para incorporarlos al Registro Único de Contribuyentes (RUC), así como la necesidad de impulsar el RUC como identificador único en entidades públicas y privadas, por lo que es necesario implementar una política de interoperabilidad e intercambio de información que permita mantener actualizado el Registro

Asimismo, está pendiente la implementación de una plataforma de omnicanalidad para que los contribuyentes y ciudadanos tengan la mejor experiencia de atención en los diferentes canales como: Centros de Servicios al Contribuyente, redes sociales, el portal de SUNAT y aplicaciones móviles (APP); que permita optimizar la atención de forma ágil e integrada y reducir los costos de cumplimiento en los contribuyentes.

EN MATERIA ADUANERA

- A nivel global, las tensiones económicas, un entorno de políticas monetarias y financieras restrictivas, la incertidumbre en el ámbito comercial y arancelario, el retraso en la cadena logística provocado, entre otros, por condiciones climáticas adversas, crisis en las principales vías marítimas y el escalamiento de los conflictos internacionales; impactaron negativamente en el comercio internacional y el flujo de las inversiones.

- A nivel nacional, la congestión portuaria en el puerto del Callao, así como los oleajes anómalos y la limitada infraestructura vial de conexión con los principales puertos, afectaron la operatividad portuaria y aduanera. Por otro lado, las restricciones presupuestarias gubernamentales afectaron la implementación de diversas mejoras, como la optimización de sistemas informáticos, la culminación de proyectos y la adquisición de tecnología, todas destinadas a mejorar los procesos aduaneros.

- Falta de capacidad del soporte informático para implementar oportunamente mejoras o nuevas funcionalidades en los distintos procesos aduaneros.

EN MATERIA DE ADMINISTRACIÓN INTERNA

Gestión de Contrataciones

- Los actos preparatorios de los procesos de compra presentan demoras debido a la formulación insuficiente de requerimientos por parte de las áreas usuarias y técnicas estratégicas, lo que afecta la programación de las contrataciones. Asimismo, la implementación de la nueva Ley General de Contrataciones Públicas y su Reglamento ha generado curvas de aprendizaje y retrasos en la aprobación de expedientes de contratación.

- La UEMSI viene avanzando en el desarrollo de las Licitaciones Públicas Internacionales (LPI), enfrentando algunos ajustes en los cronogramas de la convocatoria debido a que el presupuesto programado para el 2026 resulta limitado para cubrir los compromisos de dichos procesos, por lo que se ha gestionado una demanda adicional de recursos. Asimismo, se presentaron variaciones en los plazos por las demoras en las emisiones de No Objeción del BID en las diferentes etapas de las LPI (Documentos de licitación, absolución de consultas, evaluación), no obstante, se vienen adoptando las acciones necesarias para asegurar el cumplimiento oportuno de los hitos establecidos.

Gestión del Patrimonio y Servicios Generales

- La gestión del mantenimiento que ejecuta mediante contratos con terceros. No obstante, existe un riesgo operativo asociado al incumplimiento contractual, lo que podría afectar la operatividad resultando necesario reforzar los mecanismos de supervisión, control y gestión de desempeño de los proveedores.

Gestión de Almacenes

- La mayoría de los bienes ingresados a los almacenes de SUNAT se encuentran vinculados a presuntos delitos aduaneros o infracciones tributarias con investigación fiscal o proceso judicial en trámite, lo que restringe su disposición final y obliga a mantenerlos en custodia, incluso en casos de deterioro o vencimiento.

Gestión Financiera

- Durante el período informado, no se registraron limitaciones significativas. Se encuentra pendiente la respuesta del MEF respecto a la modificación del "Anexo B" de la Ley de Presupuesto 2025, necesaria para gestionar el financiamiento de la cuota internacional a la OMA.

Gestión de Inversiones

- Respecto a UEMSI, la asignación de la APM 2026-2028 correspondiente al ejercicio 2026 fue reducida a la tercera parte, lo que genera riesgos en el cumplimiento de compromisos e inicio oportuno de procesos de contratación para los requerimientos de las áreas usuarias del proyecto. Ante esta situación, se gestionó la ampliación del plazo del Contrato de Préstamo N° 4725-OC/PE por un periodo adicional de 10 meses, para asegurar el cumplimiento de las metas y objetivos del proyecto "Mejoramiento de los servicios de recaudación tributaria y aduanera a través de la transformación digital".

- En la INEI se registraron procedimientos de selección de obras declarados desiertos o con pérdida de buena pro, así como retrasos asociados a incumplimientos de los contratistas o demora de autorizaciones municipales. Respecto de la adquisición de terrenos, existe poca oferta inmobiliaria que cumpla con los parámetros técnicos requeridos. Asimismo, la actualización de la demanda por parte de los usuarios ha requerido la reprogramación de plazos.

Gestión de Recursos Humanos

- SERVIR remitió al MEF la propuesta de Cuadro de Puestos de la Entidad.
- En esa línea, se solicitó la conformación de una Mesa de Trabajo con SERVIR para revisar la normativa sobre el régimen SERVIR. A la fecha, se espera la respuesta del ente rector.
- Asimismo, continuar las coordinaciones con las Superintendencias Nacionales Adjuntas para la actualización del CAP Provisional, insumo clave para la evaluación de la viabilidad del Concurso Interno de Méritos para personal.

I.6 Recomendaciones de Mejora

EN MATERIA DE TRIBUTOS INTERNOS

Pilar Fiscalidad Internacional:

- Fortalecer los equipos de trabajo involucrados en el proceso de adhesión del Perú a la OCDE de manera que sean multidisciplinarios, especializados en temas internacionales y conocedores de las políticas de la OCDE.
- Implementar las recomendaciones resultantes en los diversos grupos técnicos del Comité de Asuntos Fiscales (CAF) de OCDE a fin de alinear las políticas de fiscalidad internacional dando cumplimiento a los ocho principios básicos (tratados tributarios, estadísticas, precios de transferencia, BEPS, asistencia mutua, IGV, delitos tributarios e ISORA) contenidos en la hoja de ruta del Perú para el proceso de adhesión a OCDE.
- Prepararse para asumir en el 2026 la Presidencia de la Iniciativa de América Latina del Foro Global de la OCDE (Declaración de Punta del Este), garantizando las condiciones necesarias para una reunión regional exitosa.

Pilar Gestión de Riesgos Masivos

- Consolidar la gestión de riesgos de cumplimiento tributario, siguiendo los estándares recomendados por el FMI.

Pilar Transformación Digital:

- Contar con una plataforma de omnicanalidad para la atención del contribuyente y usuario, y seguir fortaleciendo los canales de atención no presenciales para brindar asistencia tributaria.
- Priorizar la interoperabilidad para el intercambio de información y retroalimentación de resultados con las entidades vinculadas al control de IQBF y sus sustitutos usados en el tráfico ilícito de drogas y en la minería ilegal, que impacten en la mejora del control.
- Implementar la trazabilidad electrónica de la mercancía. Asimismo, ampliar la cobertura de control mediante la implementación de pódicos electrónicos y controles operativos en los principales accesos a las cuencas cocaleras.

EN MATERIA ADUANERA

- Implementar nuevo proceso de inspección no intrusiva, en el TPM Chancay y el TP General San Martín.
- TPM Chancay, impulsar la firma de Adenda a convenio de inspección no intrusiva COSCO y SUNAT.
- Priorizar la transferencia de los proyectos de inversión del CENAF Santa Rosa y del CENAF Iñapari, desde el Ministerio de Relaciones Exteriores hacia la SUNAT, conforme a lo establecido Decreto Legislativo N.º 1648.
- Nuevo SIVEP: Soluciones basadas en IA y aprendizaje automático.
- Intercambio de datos de la Declaración Aduanera de Mercancías (Importación para el consumo y exportación definitiva) y de la Declaración Andina de Valor (importación para el consumo) entre los países de la Comunidad Andina (CAN): Continuar con el desarrollo informático para el intercambio de datos de la declaración (a través de INTERCOM) con los países miembros de la CAN (Bolivia, Colombia, Ecuador y Perú), que permitirá contar con información para la gestión de riesgo de las declaraciones aduaneras.
- Clasificación Arancelaria: Expediente electrónico y el nuevo Sistema de Origen SIGMA.
- Hoja de ruta con la Aduana de China, intercambio electrónico de información.
- Adenda al Memorándum de Entendimiento entre la SUNAT y CBP Aduana de EEUU con acceso a información de viajeros.
- Memorándum de Entendimiento entre la SUNAT y la OMA sobre el Proyecto COLIBRI Control de aviación general.

- ARM sobre Programa OEA con las aduanas de Hong Kong e India.
- Aeropuerto Internacional Jorge Chávez: Se requiere implementar un nuevo modelo de control de pasajeros con inspección no intrusiva del equipaje en llegadas internacionales, para lo cual se prevé la adquisición de escáneres e implementación del software del sistema de trazabilidad.
- Nuevo Aeropuerto Internacional de Chincheros: Coordinar y ejecutar acciones para garantizar el funcionamiento de las operaciones que iniciarán cuando se culmine con todos los componentes de construcción del Proyecto.
- Reglamentar la Ley N.º 32449 que crea el tratamiento especial tributario y aduanero para las zonas económicas especiales privadas ZEEP: Ingreso, salida y permanencia de mercancías desde y hacia las ZEEP.
- Comercio electrónico reducción de minimis (monto límite debajo del cual las importaciones están libres del pago de impuestos): Actualizar el marco regulatorio y adecuación informática.
- Proyecto Aduana Inteligente: Nuevo ecosistema aduanero basado en la IA, big data y data analítica.
- Transporte multimodal en el tránsito aduanero: Plataforma de soporte para varias vías de transporte en el traslado de mercancías con rutas desde y hasta Asia.
- Exportación definitiva: Incorporar información adicional a transmitirse en la DAM cuando se trate de oro y harina de pescado.
- Admisión temporal para reexportación en el mismo estado: Adecuar el plazo del régimen y la excepción de presentar garantía de personas naturales o jurídicas que ingresen temporalmente aeronaves, partes, piezas, repuestos, motores, documentos técnicos de la aeronave y material didáctico para instrucción de personal aeronáutico.
- Restitución simplificada de derechos arancelarios: Implementar la confirmación electrónica de las solicitudes de restitución seleccionadas para verificación documentaria, así como la validación en línea de los recibos por honorarios electrónicos y guías de remisión electrónicas del beneficiario.
- Continuar el Programa OEA Ampliado: Coordinación interinstitucional con DIGESA, DIGEMID, SUCAMEC y SANIPES. Se requiere que culmine la aprobación de los instrumentos técnicos y procedimientos para ampliar los beneficios a las empresas certificadas como Operador Económico Autorizado.
- Promover:

1) Reglamento de envíos o paquetes transportados por servicio postal (Oficio N.° 000043-2022/300000)

2) Modificación del RLGA y Tabla de Sanciones (Oficio N.° 000034-2023/300000)

3) Modificación del Reglamento de Certificación OEA (Oficio N.° 000027-2024-300000)

4) Modificación del Reglamento de Equipaje y Menaje de Casa (Oficio N.° 000028-2024/300000)

5) Norma para el tratamiento especial de mercancías con riesgo de fraude de valor (Oficio N.° 000048-2024/300000)

6) Modificación del Reglamento de Valoración OMC (Oficio N.° 000049-2024/300000)

EN MATERIA DE PROGRAMAS Y PROYECTOS INSTITUCIONALES

Impulsar iniciativas disruptivas e innovadoras a cargo de los proyectos que conforman el Programa Transformación Digital y el Programa Fronteras SMART, en el marco del proceso de transformación digital.

EN MATERIA DE ADMINISTRACIÓN INTERNA

Gestión de Contrataciones

- Realizar visitas de trabajo para fortalecer buenas prácticas y asistencia técnica en contrataciones públicas, optimizar los módulos administrativos del SIGA y potenciar la gestión de los profesionales sectoristas.

- La UEMSI recomienda continuar las coordinaciones con el BID para agilizar las No Objeciones y cumplir los cronogramas establecidos.

Gestión del Patrimonio y Servicios Generales

- Implementación de la planoteca institucional con migración a la plataforma gráfica digital tridimensional y proyección a la metodología BIM (

Building Information Modeling

), para optimizar la gestión de la infraestructura y su equipamiento;

- Digitalización de información y procesos de mantenimiento, gestión de servicios y seguros patrimoniales, entre otros.

Gestión de Almacenes

- Proponer las modificaciones normativas para agilizar la disposición de los bienes y mercancías.
- Implementar el aplicativo para gestionar las solicitudes de adjudicación, donación y destino de bienes que se encuentran en los almacenes de la SUNAT.

Gestión Financiera

- En materia Presupuestal: Fortalecer la integración de los sistemas administrativos mediante módulos del SIGA para mejorar el control y seguimiento del gasto, y asegurar la emisión oportuna de las Certificaciones de Crédito Presupuestarias para las Unidades Programadoras de Gestión (UPG), Unidades Ejecutoras (UE) y Oficinas de Soporte Administrativo (OSAS).
- En materia Financiera: Desarrollar el módulo de control de saldos y transferencias en el SIGA, optimizar los módulos de Giro, Pago y Caja Chica, implementar tableros para el seguimiento y control de temas asociados a la pagaduría; y culminar la automatización de la coparticipación del Tribunal Fiscal en la recaudación aduanera para el ente SUNAT.

En materia de Inversiones

- La INFIF recomienda iniciar la formulación de las inversiones en el último trimestre del año anterior y coordinar con las áreas de contrataciones para priorizar los servicios vinculados a inversiones de la DFEI.
- La UEMSI sugiere capacitar a los comités de evaluación en las Políticas del BID y promover desarrollo de sesiones de ruedas de negocios con postores interesados en los procesos de contratación, con el fin de lograr mayor pluralidad de postores.

- La INEI recomienda continuar la implementación de la metodología BIM para mejorar la calidad de los expedientes técnicos de obra y minimizando el riesgo de adicionales, deductivos, reducciones y ampliaciones de plazo.

Recursos Humanos

- Culminar la Gestión del Rendimiento - GDR 2025 y coordinar con la Intendencia Nacional de Sistemas de Información para continuar con el desarrollo del sistema informático correspondiente.

II. SECCIÓN I: INFORMACIÓN DE LOS SISTEMAS ADMINISTRATIVOS

Comprende la información relevante de los 11 Sistemas Administrativos del Estado mediante los cuales se organizan las actividades de la administración pública y que tienen por finalidad promover la eficacia y eficiencia siendo de aplicación nacional; Planeamiento Estratégico, Presupuesto Público, Inversión Pública, Abastecimiento, Contabilidad, Tesorería, Endeudamiento Público, Gestión de Recursos Humanos, Defensa Judicial del Estado, Control y Modernización de la Gestión Pública.

1. SISTEMA NACIONAL DE PLANEAMIENTO ESTRATÉGICO

1.1. Información General del Plan Estratégico Institucional (PEI)

Horizonte temporal del PEI(*)

Año inicio

2024

Año fin

2028

Resolución que aprueba el PEI vigente

RESOLUCIÓN DE
SUPERINTENDENCIA
N° 000291-2024/SUNAT

Fecha de resolución

20/12/2024

Informe técnico CEPLAN

INFORME TÉCNICO
N.° 0428-2024-CEPLAN-DNCPPEI

Fecha de informe técnico

16/12/2024

Cantidad Objetivos Estratégicos Institucionales del PEI(**)

5

Link del PEI en el Portal de Transparencia Estándar

HTTPS://
WWW.SUNAT.GOB.PE/
CUENTASSUNAT/
PLANESTRATEGICO/
PLAN_ESTRATEGICO.HTML#PEI2024-2028

(*) El horizonte temporal del PEI debe cubrir el POI Multianual que se viene desarrollando a la fecha.

(**) Ver Anexo 1.1: (Adjunto en PDF)

1.2. Resumen de Objetivos Estratégicos Institucionales del PEI

Objetivo Estratégico Institucional (OEI)	Nombre del Indicador	Avance del indicador en el periodo reportado (%)
OEI.01: MEJORAR EL CUMPLIMIENTO TRIBUTARIO Y ADUANERO DE LOS ADMINISTRADOS	IND.01.OEI.01: TASA EFECTIVA SOBRE VENTAS DEL IMPUESTO GENERAL A LAS VENTAS (TIGV)	0.00
OEI.01: MEJORAR EL CUMPLIMIENTO TRIBUTARIO Y ADUANERO DE LOS ADMINISTRADOS	IND.02.OEI.01: TASA EFECTIVA SOBRE INGRESOS DEL IMPUESTO A LA RENTA DE TERCERA CATEGORÍA (TRTA)	0.00
OEI.02: FORTALECER LA SEGURIDAD DE LA CADENA LOGÍSTICA EN EL COMERCIO EXTERIOR	IND.01.OEI.02: NIVEL DE PARTICIPACIÓN DE IMPORTADORES Y EXPORTADORES OEA - OPERADOR ECONÓMICO AUTORIZADO	0.00
OEI.03: FACILITAR LAS OPERACIONES LÍCITAS EN EL COMERCIO EXTERIOR	IND.01.OEI.03: PORCENTAJE DE DECLARACIONES ADUANERAS DE MERCANCÍAS (DAM) DE IMPORTACIÓN PARA EL CONSUMO ATENDIDAS DENTRO DE LAS 48 HORAS	0.00
OEI.04: FORTALECER LAS CAPACIDADES DE GESTIÓN INSTITUCIONAL	IND.01.OEI.04: PORCENTAJE DE CUMPLIMIENTO DE LA EJECUCIÓN	0.00

Objetivo Estratégico Institucional (OEI)	Nombre del Indicador	Avance del indicador en el periodo reportado (%)
	PRESUPUESTAL ANUAL A NIVEL PLIEGO	
OEI.05: FORTALECER LA GESTIÓN DEL RIESGO DE DESASTRES	IND.01.OEI.05: PORCENTAJE DE CUMPLIMIENTO DE LA IMPLEMENTACIÓN DE LA GESTIÓN DEL RIESGO DE DESASTRES (GRD)	0.00

Ver Anexo 1.1: (Adjunto en PDF)

2. INFORMACIÓN DEL SISTEMA ADMINISTRATIVO DE PRESUPUESTO PÚBLICO

2.1. Resumen de Ejecución Presupuestal

Ejercicio Presupuestal: 2025

N°	Unidad Ejecutora Presupuestal	PIA	PIM	Certificación	Compromiso	Devengado	Girado	% Certificación	% Compromiso	% Devengado	% Girado
	A	B	C	D	E	F	G	H	I	J	K
	TOTAL GENERAL	2,734,245,781.00	2,718,495,887.00	2,539,410,122.00	2,382,130,980.00	1,736,042,053.00	1,710,266,936.00	93.41	87.63	63.86	62.91
1	SUPERINTENDENCIA NACIONAL DE ADUANAS Y DE ADMINISTRACIÓN TRIBUTARIA - SUNAT	2,454,890,369.00	2,447,333,897.00	2,276,909,544.00	2,181,119,965.00	1,578,186,064.00	1,553,047,978.00	93.04	89.12	64.49	63.46
2	INVERSIÓN PÚBLICA SUNAT	165,116,560.00	176,171,070.00	175,470,221.00	134,392,141.00	112,626,047.00	112,609,743.00	99.60	76.29	63.93	63.92
3	MEJORAMIENTO DEL SISTEMA DE INFORMACIÓN DE LA SUNAT - MSI	114,238,852.00	94,990,920.00	87,030,357.00	66,618,874.00	45,229,942.00	44,609,215.00	91.62	70.13	47.62	46.96

Ver Anexo 2.1 al 2.3 (Adjunto en PDF)

Nota: La información requerida en el cuadro es extraída del SIAF-MEF a una fecha de corte.

Leyenda

A: Nombre de la Unidad Ejecutora Presupuestal

B: Presupuesto Institucional de Apertura

C: Presupuesto Institucional Modificado

D: Certificación Presupuestal

E: Compromiso

F: Devengado

G: Girado (Esta etapa es registrada en el SIAF por la Oficina de Tesorería o la que haga sus veces)

H: Avance % Certificación

I: Avance % Compromiso

J: Avance % Devengado

K: Avance % Girado (Esta etapa es registrada en el SIAF por la Oficina de Tesorería o la que haga sus veces)

2.2. Resumen de Presupuesto Participativo

N°	Año	Gestionó	Presupuesto	Presupuesto
----	-----	----------	-------------	-------------

		Presupuesto Participativo (Si/ No)	Participativo Aprobado S/	Participativo Ejecutado S/
	A	B	C	D

Ver Anexo 2.4 por cada año de gestión (Adjunto en PDF)

Nota: Aplica para Gobierno Regional o Gobierno Local. En caso no se asignó presupuesto participativo poner cero.

Leyenda

A: Año de gestión del Titular del Gobierno Regional o Gobierno Local.

B: Responder sobre la gestión del Presupuesto Participativo para ese año.

C: Monto del Presupuesto Participativo aprobado para ese año de gestión.

D: Monto del Presupuesto Participativo ejecutado para ese año de gestión.

3. INFORMACIÓN DEL SISTEMA NACIONAL DE PROGRAMACIÓN MULTIANUAL Y GESTIÓN DE INVERSIONES

3.1. Resumen de Inversiones

N°	Unidad Ejecutora Presupuestal	Cantidad total de inversiones cerradas	Cantidad total de las inversiones activas	Cantidad total de las inversiones desactivadas	Costo total de las inversiones activas	Devengado o acumulado de las inversiones activas	Pago total de las IP activas	Saldo de las inversiones activas
	A	B	C	D	E	F	G	H
	TOTAL GENERAL	4	60	0	2,680,997,521.20	598,445,177.41	1,056,782,032.39	1,624,215,488.81
1	SUPERINTENDENCIA NACIONAL DE ADUANAS Y DE ADMINISTRACIÓN TRIBUTARIA - SUNAT	1	14	0	446,562,693.63	71,362,172.87	71,362,172.87	375,200,520.76
2	INVERSIÓN PÚBLICA SUNAT	3	44	0	1,594,304,735.00	86,829,200.52	545,166,055.50	1,049,138,679.50
3	MEJORAMIENTO DEL SISTEMA DE INFORMACIÓN DE LA SUNAT - MSI	0	2	0	640,130,092.57	440,253,804.02	440,253,804.02	199,876,288.55

Ver Anexo 3.1 (Adjunto en PDF)

Nota: En donde corresponda, se toman en consideración las denominaciones usadas en sistema de consulta avanzada del MEF, debido a la variedad de tipos de formatos que existen en el Banco de Inversiones

Leyenda

A: Nombre de la unidad ejecutora de inversiones

B, C y D: Cantidades totales ingresados en el campo "F" del anexo 3.1

E, F y G: Importes totales ingresados en los campos "J", "K" y "L" respectivamente del anexo 3.1

H: Resultado de la diferencia de los campos (E-G)

3.2. Resumen de Obras públicas (OP)

N°	Unidad Ejecutora Presupuestal	Cantidad de OP sin ejecución	Cantidad de OP en ejecución	Cantidad de OP paralizadas	Cantidad de obras públicas finalizadas sin liquidación	Cantidad de obras públicas finalizadas con liquidación	Cantidad total de Obras Públicas	Costo Total Final o Estimación de la OP	Monto Total Pagado	Saldo Por Pagar
	A	B	C	D	E	F	G	H	I	J
	TOTAL GENERAL	5	3	1	2	2	13	573,228,387.66	297,384,865.40	275,843,522.26
1	SUPERINTENDENCIA NACIONAL DE ADUANAS Y DE ADMINISTRACIÓN TRIBUTARIA - SUNAT	0	0	0	0	0	0	0.00	0.00	0.00
2	INVERSIÓN PÚBLICA SUNAT	5	3	1	2	2	13	573,228,387.66	297,384,865.40	275,843,522.26
3	MEJORAMIENTO DEL SISTEMA DE INFORMACIÓN DE LA SUNAT - MSI	0	0	0	0	0	0	0.00	0.00	0.00

Ver Anexo 3.2 (Adjunto en PDF)

Legenda

A: Nombre de la unidad ejecutora de inversiones

B, C, D, E: Registrar cantidades del campo E del anexo 3.2

F: Registrar cantidades del campo G del anexo 3.2 (Considerar la recepción parcial y total)

G: Sumatoria de los campos (B, C, D, E Y F)

H: Importe total del campo L del anexo 3.2

I: Importe total del campo M del anexo 3.2

J: Importe total del campo I del anexo 3.2

3.3. Resumen de Obras públicas paralizadas (OPP)

N°	Unidad Ejecutora de Inversiones	Cantidad de OPP con resolución de paralización	Cantidad de OPP sin resolución de paralización
	A	B	C
1	SUPERINTENDENCIA NACIONAL DE ADUANAS Y DE ADMINISTRACIÓN TRIBUTARIA - SUNAT	0	0
2	INVERSIÓN PÚBLICA SUNAT	0	0
3	MEJORAMIENTO DEL SISTEMA DE INFORMACION DE LA SUNAT - MSI	0	0

Ver Anexo 3.3 (Adjunto en PDF)

4. INFORMACIÓN DEL SISTEMA NACIONAL DE CONTABILIDAD PÚBLICA**INFORMACIÓN FINANCIERA**

4.1. Estado de situación Financiera

N°	Unidad Ejecutora Presupuestal	Activo Corriente	Activo No Corriente	TOTAL ACTIVO	Pasivo Corriente	Pasivo No Corriente	Patrimonio	TOTAL PASIVO Y PATRIMONIO
1	SUPERINTENDENCIA NACIONAL DE ADUANAS Y DE ADMINISTRACIÓN TRIBUTARIA - SUNAT	474,678,321.68	2,050,061,265.75	2,524,739,587.43	657,013,089.27	263,337,152.49	1,604,389,345.67	2,524,739,587.43
2	INVERSIÓN PÚBLICA SUNAT	65,068,672.86	230,125,365.81	295,194,038.67	468,007.02	641,917.41	294,084,114.24	295,194,038.67
3	MEJORAMIENTO DEL SISTEMA DE INFORMACION DE LA SUNAT - MSI	24,831,922.85	25,138,209.33	49,970,132.18	129,819.20	0.00	49,840,312.98	49,970,132.18

Ver Anexo 4.1: EF-1(Adjunto en PDF)

4.2. Estado de Gestión

N°	Unidad Ejecutora Presupuestal	Ingresos	Costos y Gastos	RESULTADO DEL EJERCICIO SUPERAVIT (DEFICIT)
1	SUPERINTENDENCIA NACIONAL DE ADUANAS Y DE ADMINISTRACIÓN TRIBUTARIA - SUNAT	1,562,605,855.00	-1,494,088,602.51	68,517,252.20
2	INVERSIÓN PÚBLICA SUNAT	25,940,781.68	-410,554.03	25,530,227.65
3	MEJORAMIENTO DEL SISTEMA DE INFORMACION DE LA SUNAT - MSI	21,675,138.71	-16,843,838.74	4,831,299.97

Ver Anexo 4.2: EF-2 (Adjunto en PDF)

4.3. Estado de Cambios de Patrimonio Neto

N°	Unidad Ejecutora Presupuestal	Hacienda Nacional	Hacienda Nacional Adicional	Resultados No Realizados	Reservas	Resultados Acumulados	TOTAL
1	SUPERINTENDENCIA NACIONAL DE ADUANAS Y DE ADMINISTRACIÓN TRIBUTARIA - SUNAT	3,081,121,017.64	0.00	0.00	0.00	-1,476,731,671.97	1,604,389,345.67
2	INVERSIÓN PÚBLICA SUNAT	224,221,913.75	0.00	0.00	0.00	69,862,200.49	294,084,114.24
3	MEJORAMIENTO DEL SISTEMA DE INFORMACION DE LA SUNAT - MSI	89,140,549.22	0.00	0.00	0.00	-39,300,236.24	49,840,312.98

Ver Anexo 4.3: EF-3 (Adjunto en PDF)

4.4. Estado de Flujos de Efectivo

N°	Unidad Ejecutora Presupuestal	A. Actividades de Operación			B. Actividades de Inversión			C. Actividades de Financiamiento			D. Total Aumento (Disminución) del Efectivo y Equivalente al efectivo	E. Diferencia de Cambio	F. Saldo Efectivo y Equivalente al efectivo al inicio del ejercicio	G. Saldo Efectivo y Equivalente al efectivo al finalizar el ejercicio
		Entradas de Efectivo	Salidas de Efectivo	Aumento (disminución) Efectivo y Equivalente al Efectivo	Entradas de Efectivo	Salidas de Efectivo	Aumento (Disminución) Efectivo y Equivalente al Efectivo	Entradas de Efectivo	Salidas de Efectivo	Aumento (Disminución) Efectivo y Equivalente al Efectivo				
1	SUPERINTENDENCIA NACIONAL DE ADUANAS Y DE ADMINISTRACIÓN TRIBUTARIA - SUNAT	1,398,187,124.43	-1,267,501,482.40	130,685,642.03	0.00	-9,320,277.16	-9,320,277.16	0.00	-1,565,647.28	-1,565,647.28	119,799,717.59	46,962.95	231,738,344.65	351,585,025.19
2	INVERSIÓN PÚBLICA SUNAT	25,941,021.68	-147,040.85	25,793,980.83	0.00	-25,782,992.88	-25,782,992.88	0.00	0.00	0.00	10,987.95	0.00	50.48	11,038.43
3	MEJORAMIENTO DEL SISTEMA DE INFORMACION DE LA SUNAT - MSI	15,852,984.65	-6,872,544.84	8,980,439.81	0.00	-12,875,015.03	-12,875,015.03	5,822,154.06	0.00	5,822,154.06	1,927,578.84	32,963.71	590,481.11	2,485,096.24

Ver Anexo 4.4: EF-4 (Adjunto en PDF)

4.5. Estado de la Depuración y Sinceramiento

N°	Unidad Ejecutora Presupuestal	Último entregable aprobado de avance	Numero de resolución	Fecha
1	INVERSIÓN PÚBLICA SUNAT	21/03/2024	RS 59-2024/SUNAT	21/03/2024
2	MEJORAMIENTO DEL SISTEMA DE INFORMACION DE LA SUNAT - MSI	31/12/2022	000163-2023/SUNAT	04/08/2023

Ver Anexo 4.5: (Adjunto en PDF)

5. INFORMACIÓN DEL SISTEMA NACIONAL DE TESORO PÚBLICO

5.1. Resumen de Cartas Fianzas en Custodia

N°	Unidad Ejecutora Presupuestal	Cantidad Total de Cartas Fianza
	TOTAL GENERAL	239
1	INVERSIÓN PÚBLICA SUNAT	43
2	SUPERINTENDENCIA NACIONAL DE ADUANAS Y DE ADMINISTRACIÓN TRIBUTARIA - SUNAT	169
3	MEJORAMIENTO DEL SISTEMA DE INFORMACION DE LA SUNAT - MSI	27

Ver Anexo 5.1 (Adjunto en PDF)

5.2. Resumen de Documentos Valorados en Custodia

N°	Unidad Ejecutora Presupuestal	Cantidad de Letras (*)	Cantidad de Pagarés (*)	Cantidad de Facturas Negociables (*)	Cantidad de Otros Documentos (**)
	TOTAL GENERAL	0	0	2	0
1	INVERSIÓN PÚBLICA SUNAT	0	0	0	0
2	SUPERINTENDENCIA NACIONAL DE ADUANAS Y DE ADMINISTRACIÓN TRIBUTARIA - SUNAT	0	0	2	0
3	MEJORAMIENTO DEL SISTEMA DE INFORMACION DE LA SUNAT - MSI	0	0	0	0

Ver Anexo 5.2 (Adjunto en PDF)

(*) Indicar la cantidad de documentos valorados en custodia hasta la fecha de corte.

(**) Indicar la cantidad de otros documentos distintos a Letras, Pagars y Facturas negociables registrados en el anexo 5.2.

5.3. Resumen de Fideicomisos

N°	Unidad Ejecutora Presupuestal	Cantidad de Cuentas de Fideicomiso (*)
	TOTAL GENERAL	0
1	INVERSIÓN PÚBLICA SUNAT	0
2	SUPERINTENDENCIA NACIONAL DE ADUANAS Y DE ADMINISTRACIÓN TRIBUTARIA - SUNAT	0
3	MEJORAMIENTO DEL SISTEMA DE INFORMACION DE LA SUNAT - MSI	0

Ver Anexo 5.3 (Adjunto en PDF)

(*) Indicar la cantidad de cuentas de fideicomiso que tenga la entidad a la fecha de corte.

5.4. Resumen de Cantidad de Cuentas

N°	Unidad Ejecutora Presupuestal	Cantidad de Cuentas (*)
	TOTAL GENERAL	40
1	INVERSIÓN PÚBLICA SUNAT	6
2	SUPERINTENDENCIA NACIONAL DE ADUANAS Y DE ADMINISTRACIÓN TRIBUTARIA - SUNAT	28
3	MEJORAMIENTO DEL SISTEMA DE INFORMACION DE LA SUNAT - MSI	6

Ver Anexo 5.4 (Adjunto en PDF)

(*) Indicar la cantidad de cuentas bancarias que tenga la entidad en: Empresas bancarias, entidades financieras estatales, empresas financieras, cajas municipales de ahorros y créditos, cajas de crédito y popular, cajas rurales de ahorro y crédito. Asimismo, debe indicar la Cuenta Única de Tesoro (CUT).

5.5. Resumen de Titulares y Suplentes de las Cuentas

N°	Unidad Ejecutora Presupuestal	Cantidad de Titulares (*)	Cantidad de Suplentes (*)
	TOTAL GENERAL	5	6
1	INVERSIÓN PÚBLICA SUNAT	2	2
2	SUPERINTENDENCIA NACIONAL DE ADUANAS Y DE ADMINISTRACIÓN TRIBUTARIA - SUNAT	1	2
3	MEJORAMIENTO DEL SISTEMA DE INFORMACION DE LA SUNAT - MSI	2	2

Ver Anexo 5.5 (Adjunto en PDF)

(*) Indicar la cantidad de responsables con la condición de titular o suplente de las cuentas bancarias.

6. INFORMACIÓN DEL SISTEMA NACIONAL DE ENDEUDAMIENTO PÚBLICO

6.1. Operación de Endeudamiento - Préstamos

N°	Unidad Ejecutora Presupuestal	Cantidad de Contratos de Préstamos
	TOTAL GENERAL	2
1	SUPERINTENDENCIA NACIONAL DE ADUANAS Y DE ADMINISTRACIÓN TRIBUTARIA - SUNAT	0
2	INVERSIÓN PÚBLICA SUNAT	0
3	MEJORAMIENTO DEL SISTEMA DE INFORMACION DE LA SUNAT - MSI	2

Ver Anexo 6.1 (Según formato adjunto por PDF)

7. INFORMACIÓN DEL SISTEMA NACIONAL DE ABASTECIMIENTO

7.1. Resumen de Procedimientos de Selección (vigentes)

Información por Pliego

N°	Objeto Contractual	Total, Valor Referencial / en soles S/. (Aplica solo a Obras y Consultoría de obras)	Cantidad de Procedimiento de selección (Vigentes)
		A	B
	TOTAL GENERAL	255,970,816.72	46
1	BIEN	10,315,608.85	6
2	SERVICIO	245,655,207.87	40

Leyenda

A: Total Valor Referencial / Valor Estimado en soles por Objeto Contractual.

B: Cantidad de Convocatorias o Procesos de Selección Vigentes a la fecha de corte.

Información por Unidad Ejecutora

N°	Unidad Ejecutora Presupuestal	Objeto Contractual	Total, Valor Referencial / Estimado en soles S/. (Aplica solo a Obras y Consultoría de obras)	Cantidad de Procedimiento de selección (Vigentes)
			C	D
	TOTAL GENERAL		506,198,099.63	62
1	SUPERINTENDENCIA NACIONAL DE ADUANAS Y DE ADMINISTRACIÓN TRIBUTARIA - SUNAT	SERVICIO	245,655,207.87	40
2	SUPERINTENDENCIA NACIONAL DE ADUANAS Y DE ADMINISTRACIÓN TRIBUTARIA - SUNAT	BIEN	10,315,608.85	6
3	INVERSIÓN PÚBLICA SUNAT	OBRA	85,726,803.77	2
4	INVERSIÓN PÚBLICA SUNAT	BIEN	0.00	0
5	INVERSIÓN PÚBLICA SUNAT	CONSULTORIA DE OBRA	603,397.75	1
6	INVERSIÓN PÚBLICA SUNAT	SERVICIO	0.00	0
7	MEJORAMIENTO DEL SISTEMA DE INFORMACION DE LA SUNAT - MSI	BIEN	35,856,136.22	3
8	MEJORAMIENTO DEL SISTEMA DE INFORMACION DE LA SUNAT - MSI	SERVICIO	128,040,945.17	10

Ver Anexo 7.1 (Adjunto en PDF)

Leyenda:

A: Nombre de Ejecutora individual

B: Tipo de objeto (Bien, Consultoría de Obra, Servicio)

C: Valor Referencial / Valor Estimado en soles S/.

D: Cantidad de Procedimientos de Selección Vigentes.

7.2. Resumen de Contratos Vigentes y Pendientes de Pago (Por montos superiores a 8 UIT)**Información por Pliego**

N°	Objeto Contractual	Número total de contratos vigentes (por montos superiores a 8 UIT)	Monto de Contratos S/.
	TOTAL GENERAL	666	1,407,005,298.30
1	BIEN	75	127,604,534.89
2	SERVICIO	591	1,279,400,763.41
3	OBRA	0	0.00
4	CONSULTORIA DE OBRA	0	0.00

Información por Unidad ejecutora

N°	Unidad Ejecutora Presupuestal	Objeto Contractual	Número total de contratos vigentes (por montos superiores a 8 UIT)	Monto en soles S/.
	TOTAL GENERAL		793	2,570,756,503.93
1	SUPERINTENDENCIA NACIONAL DE ADUANAS Y DE ADMINISTRACIÓN TRIBUTARIA - SUNAT	SERVICIO	591	1,279,400,763.41
2	SUPERINTENDENCIA NACIONAL DE ADUANAS Y DE ADMINISTRACIÓN TRIBUTARIA - SUNAT	BIEN	75	127,604,534.89
3	SUPERINTENDENCIA NACIONAL DE ADUANAS Y DE ADMINISTRACIÓN TRIBUTARIA - SUNAT	OBRA	0	0.00
4	SUPERINTENDENCIA NACIONAL DE ADUANAS Y DE ADMINISTRACIÓN TRIBUTARIA - SUNAT	CONSULTORIA DE OBRA	0	0.00
5	INVERSIÓN PÚBLICA SUNAT	OBRA	20	783,907,118.79
6	INVERSIÓN PÚBLICA SUNAT	BIEN	1	234,725.00
7	INVERSIÓN PÚBLICA SUNAT	SERVICIO	0	0.00
8	INVERSIÓN PÚBLICA SUNAT	CONSULTORIA DE OBRA	17	39,108,497.53
9	MEJORAMIENTO DEL SISTEMA DE INFORMACION DE LA SUNAT - MSI	BIEN	21	269,457,901.57
10	MEJORAMIENTO DEL SISTEMA DE INFORMACION DE LA SUNAT - MSI	SERVICIO	68	71,042,962.74

Ver Anexo 7.2 (Adjunto en PDF)

7.3. Resumen de Contratos Vigentes y Pendientes de Pago (Por montos menores o iguales a 8 UIT)**Información por Pliego**

N°	Objeto Contractual	Número total de contratos vigentes (por montos menores o iguales a 8 UIT)	Monto de Contratos S/.
	TOTAL GENERAL	1,148	27,089,412.33
1	BIEN	304	4,422,840.40
2	SERVICIO	843	22,627,121.93
3	OBRA	0	0.00
4	CONSULTORIA DE OBRA	1	39,450.00

Información por Unidad ejecutora

N°	Unidad Ejecutora Presupuestal	Objeto Contractual	Número total de contratos vigentes (por montos menores o iguales a 8 UIT)	Monto en soles S/.
	TOTAL GENERAL		1,183	27,767,184.25
1	SUPERINTENDENCIA NACIONAL DE ADUANAS Y DE ADMINISTRACIÓN TRIBUTARIA - SUNAT	SERVICIO	843	22,627,121.93
2	SUPERINTENDENCIA NACIONAL DE ADUANAS Y DE ADMINISTRACIÓN TRIBUTARIA	OBRA	0	0.00

N°	Unidad Ejecutora Presupuestal	Objeto Contractual	Número total de contratos vigentes (por montos menores o iguales a 8 UIT)	Monto en soles S/.
	- SUNAT			
3	SUPERINTENDENCIA NACIONAL DE ADUANAS Y DE ADMINISTRACIÓN TRIBUTARIA - SUNAT	BIEN	304	4,422,840.40
4	SUPERINTENDENCIA NACIONAL DE ADUANAS Y DE ADMINISTRACIÓN TRIBUTARIA - SUNAT	CONSULTORIA DE OBRA	1	39,450.00
5	INVERSIÓN PÚBLICA SUNAT	SERVICIO	34	643,661.66
6	INVERSIÓN PÚBLICA SUNAT	BIEN	1	34,110.26
7	INVERSIÓN PÚBLICA SUNAT	CONSULTORIA DE OBRA	0	0.00

Ver Anexo 7.2 (Adjunto en PDF)

7.4. Resumen de Bienes Inmuebles

N°	Unidad Ejecutora Presupuestal	Cantidad Inmuebles Propios	Cantidad Inmuebles Alquilados	Cantidad Inmuebles con Administración Gratuita (Afectación en Uso)	Cantidad Inmuebles con Asignación de Uso Temporal (Incautado)	Cantidad Inmuebles bajo otros derechos	Total de Inmuebles
	TOTAL GENERAL	104	78	26	0	64	272
1	SUPERINTENDENCIA NACIONAL DE ADUANAS Y DE ADMINISTRACIÓN TRIBUTARIA - SUNAT	104	78	26	0	64	272
2	INVERSIÓN PÚBLICA SUNAT	0	0	0	0	0	0
3	MEJORAMIENTO DEL SISTEMA DE INFORMACION DE LA SUNAT - MSI	0	0	0	0	0	0

Ver Anexo 7.3. (Adjunto en PDF)

7.5. Resumen de Predios

N°	Unidad Ejecutora Presupuestal	Cantidad Predios Propios	Cantidad Predios alquilados	Cantidad Predios con Administración Gratuita (Afectación en Uso)	Cantidad Predios con Asignación de Uso Temporal (Incautado)	Cantidad Predios bajo otros derechos	Total Predios
	TOTAL GENERAL	30	1	7	0	12	50
1	SUPERINTENDENCIA NACIONAL DE ADUANAS Y DE ADMINISTRACIÓN TRIBUTARIA - SUNAT	30	1	7	0	12	50
2	MEJORAMIENTO DEL SISTEMA DE INFORMACION DE LA SUNAT - MSI	0	0	0	0	0	0

Ver Anexo 7.3. (Adjunto en PDF)

7.6. Resumen de Bienes Muebles Por Grupo y Clase (excepto vehículos y maquinarias)

N°	Unidad Ejecutora Presupuestal	Grupo	Clase	Cantidad Total por Grupo/Clase	Cantidad Total por Grupo/Clase adquiridos por la gestión
	A	B	C	D	E
	TOTAL GENERAL			195,029.00	3,378.00
1	SUPERINTENDENCIA NACIONAL DE ADUANAS Y DE ADMINISTRACIÓN TRIBUTARIA - SUNAT	TELECOMUNICACIONES	EQUIPO DE TELECOMUNICACIONES	17,144.00	332.00
2	SUPERINTENDENCIA NACIONAL DE ADUANAS Y DE ADMINISTRACIÓN TRIBUTARIA - SUNAT	SEGURIDAD INDUSTRIAL	EQUIPO DE SEGURIDAD INDUSTRIAL	6,610.00	158.00
3	SUPERINTENDENCIA NACIONAL DE ADUANAS Y DE ADMINISTRACIÓN TRIBUTARIA - SUNAT	RECREACIÓN Y DEPORTE	MOBILIARIO DE RECREACIÓN Y DEPORTE	35.00	0.00
4	SUPERINTENDENCIA NACIONAL DE ADUANAS Y DE ADMINISTRACIÓN TRIBUTARIA - SUNAT	RECREACIÓN Y DEPORTE	EQUIPO DE RECREACIÓN Y DEPORTE	11.00	11.00
5	SUPERINTENDENCIA NACIONAL DE ADUANAS Y DE ADMINISTRACIÓN TRIBUTARIA - SUNAT	OFICINA	MOBILIARIO DE OFICINA	94,696.00	1,218.00
6	SUPERINTENDENCIA NACIONAL DE ADUANAS Y DE ADMINISTRACIÓN TRIBUTARIA - SUNAT	OFICINA	EQUIPO DE OFICINA	3,852.00	80.00
7	SUPERINTENDENCIA NACIONAL DE ADUANAS Y DE ADMINISTRACIÓN TRIBUTARIA - SUNAT	OFICINA	CÓMPUTO	46,848.00	376.00
8	SUPERINTENDENCIA NACIONAL DE ADUANAS Y DE ADMINISTRACIÓN TRIBUTARIA - SUNAT	MAQUINARIA, VEHÍCULOS Y OTROS	EQUIPO OTRAS ESPECIALIDADES	2,338.00	49.00
9	SUPERINTENDENCIA NACIONAL DE ADUANAS Y DE ADMINISTRACIÓN TRIBUTARIA - SUNAT	INSTRUMENTO DE MEDICIÓN	EQUIPO INSTRUMENTOS DE MEDICIÓN	1,080.00	6.00
10	SUPERINTENDENCIA NACIONAL DE ADUANAS Y DE ADMINISTRACIÓN TRIBUTARIA - SUNAT	HOSPITALIZACIÓN	MOBILIARIO DE HOSPITALIZACIÓN	544.00	5.00
11	SUPERINTENDENCIA NACIONAL DE ADUANAS Y DE ADMINISTRACIÓN TRIBUTARIA - SUNAT	HOSPITALIZACIÓN	EQUIPO DE HOSPITALIZACIÓN	130.00	15.00
12	SUPERINTENDENCIA NACIONAL DE ADUANAS Y DE ADMINISTRACIÓN TRIBUTARIA - SUNAT	ELECTRICIDAD Y ELECTRÓNICA	EQUIPO DE ELECTRICIDAD Y ELECTRÓNICA	9,058.00	647.00
13	SUPERINTENDENCIA NACIONAL DE ADUANAS Y DE ADMINISTRACIÓN TRIBUTARIA - SUNAT	CULTURA Y ARTE	MOBILIARIO DE CULTURA Y ARTE	1,200.00	0.00
14	SUPERINTENDENCIA NACIONAL DE ADUANAS Y DE ADMINISTRACIÓN TRIBUTARIA - SUNAT	COCINA Y COMEDOR	MOBILIARIO DE COCINA Y COMEDOR	96.00	0.00
15	SUPERINTENDENCIA NACIONAL DE ADUANAS Y DE ADMINISTRACIÓN TRIBUTARIA - SUNAT	COCINA Y COMEDOR	EQUIPO DE COCINA Y COMEDOR	1,431.00	95.00

N°	Unidad Ejecutora Presupuestal	Grupo	Clase	Cantidad Total por Grupo/Clase	Cantidad Total por Grupo/Clase adquiridos por la gestión
	A	B	C	D	E
16	SUPERINTENDENCIA NACIONAL DE ADUANAS Y DE ADMINISTRACIÓN TRIBUTARIA - SUNAT	ASEO Y LIMPIEZA	EQUIPO DE ASEO Y LIMPIEZAS	91.00	9.00
17	SUPERINTENDENCIA NACIONAL DE ADUANAS Y DE ADMINISTRACIÓN TRIBUTARIA - SUNAT	ANIMALES	PRODUCCIÓN Y SEGURIDAD	63.00	3.00
18	SUPERINTENDENCIA NACIONAL DE ADUANAS Y DE ADMINISTRACIÓN TRIBUTARIA - SUNAT	AIRE ACONDICIONADO Y REFRIGERACIÓN	EQUIPO DE AIRE ACONDICIONADO Y REFRIGERACIÓN	9,779.00	374.00
19	SUPERINTENDENCIA NACIONAL DE ADUANAS Y DE ADMINISTRACIÓN TRIBUTARIA - SUNAT	AGRÍCOLA Y PESQUERO	EQUIPO AGRÍCOLAS Y PESQUEROS	23.00	0.00
20	INVERSIÓN PÚBLICA SUNAT	ASEO, LIMPIEZA Y TOCADOR : REPUESTOS, ACCESORIOS, TILES Y MATERIALES	ASEO Y LIMPIEZA: REPUESTOS Y ACCESORIOS	0.00	0.00
21	MEJORAMIENTO DEL SISTEMA DE INFORMACIÓN DE LA SUNAT - MSI	OFICINA	MOBILIARIO DE OFICINA	0.00	0.00

Ver Anexo 7.4 Muebles (Adjunto en PDF)

LEYENDA GRUPO**A:** Nombre de Ejecutora Presupuestal

B: 04 Agrícola y Pesquero 39 Cultura Y Arte 67 Maquinaria Vehículos Y Otros
11 Aire Acondicionado Y Refrigeración 46 Electricidad Y Electrónica 74 Oficina
18 Animales 53 Hospitalización 81 Recreación Y Deporte
25 Aseo Y Limpieza 60 Instrumento De Medición 88 Seguridad Industrial
32 Cocina Y Comedor 95 Telecomunicaciones

C: 04 Aeronave 50 Máquina
08 Cómputo 64 Mobiliario
22 Equipo 71 Nave o Artefacto Naval
29 Ferrocarril 78 Producción Y Seguridad
36 Maquinaria Pesada 82 Vehículo

D: Cantidad Total por Grupo**E:** Cantidad Total por grupo adquiridos por la gestión**7.7. Resumen de Vehículos y Maquinaria**

N°	Unidad Ejecutora Presupuestal	Cantidad de Vehículos	Cantidad de Maquinarias	Estado Operativo	Estado Inoperativas	Cantidad Total de Vehículos y Maquinarias	Cantidad Total adquiridos por la gestión
	A	B	C	D = (B+C)	E = (B+C)	F = (D+E)	G
	TOTAL GENERAL	512	1,552	2,064	0	2,064	12
1	SUPERINTENDENCIA NACIONAL DE ADUANAS Y DE ADMINISTRACIÓN TRIBUTARIA - SUNAT	512	1,552	2,064	0	2,064	12

N°	Unidad Ejecutora Presupuestal	Cantidad de Vehículos	Cantidad de Maquinarias	Estado Operativo	Estado Inoperativas	Cantidad Total de Vehículos y Maquinarias	Cantidad Total adquiridos por la gestión
	A	B	C	D = (B+C)	E = (B+C)	F = (D+E)	G
	N TRIBUTARIA - SUNAT						
2	INVERSIÓN PÚBLICA SUNAT	0	0	0	0	0	0
3	MEJORAMIENTO DEL SISTEMA DE INFORMACION DE LA SUNAT - MSI	0	0	0	0	0	0

Ver Anexo 7.5 Vehículos y Maquinarias (Adjunto en PDF)

Leyenda**A:** Nombre de la unidad ejecutora de inversiones**B, C:** Cantidades totales del campo C del anexo 7.7**D:** Cantidad total de vehículos y maquinarias con estado operativo, del campo I del anexo 7.7**E:** Cantidad total de vehículos y maquinarias con estado inoperativo, del campo I del anexo 7.7**F:** Sumatoria total del campo D+E**G:** Cantidad total de vehículos y maquinarias adquiridas por la gestión**7.8. Resumen de Aplicativos informáticos de la Entidad.**

N°	Unidad Ejecutora Presupuestal	Cantidad Total de Aplicativos Informáticos	Cantidad Desarrollados o Adquiridos en la Gestión
	TOTAL GENERAL	791	0
1	SUPERINTENDENCIA NACIONAL DE ADUANAS Y DE ADMINISTRACIÓN TRIBUTARIA - SUNAT	791	0
2	INVERSIÓN PÚBLICA SUNAT	0	0
3	MEJORAMIENTO DEL SISTEMA DE INFORMACION DE LA SUNAT - MSI	0	0

Ver Anexo 7.6 (Adjunto en PDF)

7.9. Licencias de Software.

N°	Unidad Ejecutora Presupuestal	Tipos de Licencia de Software	Cantidad Total	Cantidad adquirida en la Gestión
	A	B	C	D
	TOTAL GENERAL		3,215,549	9,446
1	SUPERINTENDENCIA NACIONAL DE ADUANAS Y DE ADMINISTRACIÓN TRIBUTARIA - SUNAT	ENVATO	1	1
2	SUPERINTENDENCIA NACIONAL DE ADUANAS Y DE ADMINISTRACIÓN TRIBUTARIA - SUNAT	GENIALLY	1	1
3	SUPERINTENDENCIA NACIONAL DE ADUANAS Y DE ADMINISTRACIÓN TRIBUTARIA - SUNAT	ENTERPRISE ARCHITECT	1	1
4	SUPERINTENDENCIA NACIONAL DE ADUANAS Y DE ADMINISTRACIÓN TRIBUTARIA - SUNAT	SERVICIO DE ACCESO A LA BASE DE DATOS INTERNACIONAL DE INFORMACIÓN FINANCIERA Y SERVICIOS RELACIONAD	1	0
5	SUPERINTENDENCIA NACIONAL DE ADUANAS Y DE	NITRO SOFTWARE	73	0

N°	Unidad Ejecutora Presupuestal	Tipos de Licencia de Software	Cantidad Total	Cantidad adquirida en la Gestión
	A	B	C	D
	ADMINISTRACIÓN TRIBUTARIA - SUNAT			
6	SUPERINTENDENCIA NACIONAL DE ADUANAS Y DE ADMINISTRACIÓN TRIBUTARIA - SUNAT	JAWS	10	0
7	SUPERINTENDENCIA NACIONAL DE ADUANAS Y DE ADMINISTRACIÓN TRIBUTARIA - SUNAT	IDEA	25	0
8	SUPERINTENDENCIA NACIONAL DE ADUANAS Y DE ADMINISTRACIÓN TRIBUTARIA - SUNAT	EVIEWES	1	0
9	SUPERINTENDENCIA NACIONAL DE ADUANAS Y DE ADMINISTRACIÓN TRIBUTARIA - SUNAT	CAMTASIA	6	0
10	SUPERINTENDENCIA NACIONAL DE ADUANAS Y DE ADMINISTRACIÓN TRIBUTARIA - SUNAT	BALSAMIQ MOCKUPS	95	0
11	SUPERINTENDENCIA NACIONAL DE ADUANAS Y DE ADMINISTRACIÓN TRIBUTARIA - SUNAT	STREAMABLE	1	0
12	SUPERINTENDENCIA NACIONAL DE ADUANAS Y DE ADMINISTRACIÓN TRIBUTARIA - SUNAT	S10	11	0
13	SUPERINTENDENCIA NACIONAL DE ADUANAS Y DE ADMINISTRACIÓN TRIBUTARIA - SUNAT	POWER BUILDER ENTERPRISE	65	0
14	SUPERINTENDENCIA NACIONAL DE ADUANAS Y DE ADMINISTRACIÓN TRIBUTARIA - SUNAT	MELISSA	9	0
15	SUPERINTENDENCIA NACIONAL DE ADUANAS Y DE ADMINISTRACIÓN TRIBUTARIA - SUNAT	KAHOOT 360 PRO	1	0
16	SUPERINTENDENCIA NACIONAL DE ADUANAS Y DE ADMINISTRACIÓN TRIBUTARIA - SUNAT	IBM SPSS STATISTICS BASE (CLIENTE)	5	0
17	SUPERINTENDENCIA NACIONAL DE ADUANAS Y DE ADMINISTRACIÓN TRIBUTARIA - SUNAT	EIKON	1	0
18	SUPERINTENDENCIA NACIONAL DE ADUANAS Y DE ADMINISTRACIÓN TRIBUTARIA - SUNAT	CYPECAD	1	0
19	SUPERINTENDENCIA NACIONAL DE ADUANAS Y DE ADMINISTRACIÓN TRIBUTARIA - SUNAT	AXURE RP 9 PRO	15	0
20	SUPERINTENDENCIA NACIONAL DE ADUANAS Y DE ADMINISTRACIÓN TRIBUTARIA - SUNAT	AUTODESK - ARCHITECTURE ENGINEERING & CONSTRUCTION COLLECTION IC	70	4
21	SUPERINTENDENCIA NACIONAL DE ADUANAS Y DE ADMINISTRACIÓN TRIBUTARIA - SUNAT	AUTOCAD	44	15
22	SUPERINTENDENCIA	ARTICULATE 360	5	5

N°	Unidad Ejecutora Presupuestal	Tipos de Licencia de Software	Cantidad Total	Cantidad adquirida en la Gestión
	A	B	C	D
	NACIONAL DE ADUANAS Y DE ADMINISTRACIÓN TRIBUTARIA - SUNAT			
23	SUPERINTENDENCIA NACIONAL DE ADUANAS Y DE ADMINISTRACIÓN TRIBUTARIA - SUNAT	ADOBE STOCK	2	0
24	SUPERINTENDENCIA NACIONAL DE ADUANAS Y DE ADMINISTRACIÓN TRIBUTARIA - SUNAT	ADOBE PHOTOSHOP	1	0
25	SUPERINTENDENCIA NACIONAL DE ADUANAS Y DE ADMINISTRACIÓN TRIBUTARIA - SUNAT	ADOBE ILLUSTRATOR	3	0
26	SUPERINTENDENCIA NACIONAL DE ADUANAS Y DE ADMINISTRACIÓN TRIBUTARIA - SUNAT	ADOBE CREATIVE CLOUD FOR TEAMS	21	11
27	SUPERINTENDENCIA NACIONAL DE ADUANAS Y DE ADMINISTRACIÓN TRIBUTARIA - SUNAT	ADOBE ACROBAT PRO	172	0
28	SUPERINTENDENCIA NACIONAL DE ADUANAS Y DE ADMINISTRACIÓN TRIBUTARIA - SUNAT	ACL	420	0
29	SUPERINTENDENCIA NACIONAL DE ADUANAS Y DE ADMINISTRACIÓN TRIBUTARIA - SUNAT	ABSOLUTE CONTROL (PRO)	9,935	0
30	SUPERINTENDENCIA NACIONAL DE ADUANAS Y DE ADMINISTRACIÓN TRIBUTARIA - SUNAT	DYNATRACE	130	0
31	SUPERINTENDENCIA NACIONAL DE ADUANAS Y DE ADMINISTRACIÓN TRIBUTARIA - SUNAT	DATASUNRISE DATABASE MASKING	20	0
32	SUPERINTENDENCIA NACIONAL DE ADUANAS Y DE ADMINISTRACIÓN TRIBUTARIA - SUNAT	RED HAT ENTERPRISE LINUX SERVER STANDARD	1	0
33	SUPERINTENDENCIA NACIONAL DE ADUANAS Y DE ADMINISTRACIÓN TRIBUTARIA - SUNAT	GLOBALSUITE	1	0
34	SUPERINTENDENCIA NACIONAL DE ADUANAS Y DE ADMINISTRACIÓN TRIBUTARIA - SUNAT	IMPACT - ENTERPRISE	1	0
35	SUPERINTENDENCIA NACIONAL DE ADUANAS Y DE ADMINISTRACIÓN TRIBUTARIA - SUNAT	CONSOLA TENABLE SC	1	0
36	SUPERINTENDENCIA NACIONAL DE ADUANAS Y DE ADMINISTRACIÓN TRIBUTARIA - SUNAT	TENABLE SC	4,005	0
37	SUPERINTENDENCIA NACIONAL DE ADUANAS Y DE ADMINISTRACIÓN TRIBUTARIA - SUNAT	MCAFFEE EPOLICY ORCHESTRATOR	2	0
38	SUPERINTENDENCIA NACIONAL DE ADUANAS Y DE ADMINISTRACIÓN TRIBUTARIA - SUNAT	MCAFFEE MVISION MOBILE ADVANCED	3,631	0
39	SUPERINTENDENCIA	MCAFFEE ENDPOINT	11,857	0

N°	Unidad Ejecutora Presupuestal	Tipos de Licencia de Software	Cantidad Total	Cantidad adquirida en la Gestión
	A	B	C	D
	NACIONAL DE ADUANAS Y DE ADMINISTRACIÓN TRIBUTARIA - SUNAT	THREAD DEFENCE AND RESPONSE		
40	SUPERINTENDENCIA NACIONAL DE ADUANAS Y DE ADMINISTRACIÓN TRIBUTARIA - SUNAT	MCAFFEE CLOUD WORKLOAD SECURITY - ESSENTIALS	493	0
41	SUPERINTENDENCIA NACIONAL DE ADUANAS Y DE ADMINISTRACIÓN TRIBUTARIA - SUNAT	MCAFFEE MVISION PROTECT STANDARD	11,857	0
42	SUPERINTENDENCIA NACIONAL DE ADUANAS Y DE ADMINISTRACIÓN TRIBUTARIA - SUNAT	MCAFFEE COMPLETE DATA PROTECTION ADVANCED	11,857	0
43	SUPERINTENDENCIA NACIONAL DE ADUANAS Y DE ADMINISTRACIÓN TRIBUTARIA - SUNAT	RED HAT ENTERPRISE LINUX FOR VIRTUAL DATACENTERS, STANDARD	1	0
44	SUPERINTENDENCIA NACIONAL DE ADUANAS Y DE ADMINISTRACIÓN TRIBUTARIA - SUNAT	VMWARE VSPHERE 6 ENTERPRISE PLUS FOR 1 PROCESSOR	16	0
45	SUPERINTENDENCIA NACIONAL DE ADUANAS Y DE ADMINISTRACIÓN TRIBUTARIA - SUNAT	VMWARE SDDC MANAGER 3 (PER CPU)	16	0
46	SUPERINTENDENCIA NACIONAL DE ADUANAS Y DE ADMINISTRACIÓN TRIBUTARIA - SUNAT	VMWARE NSX DATA CENTER ADVANCED PER PROCESSOR	16	0
47	SUPERINTENDENCIA NACIONAL DE ADUANAS Y DE ADMINISTRACIÓN TRIBUTARIA - SUNAT	VMWARE VSAN 6 ENTERPRISE FOR 1 PROCESSOR	16	0
48	SUPERINTENDENCIA NACIONAL DE ADUANAS Y DE ADMINISTRACIÓN TRIBUTARIA - SUNAT	RED HAT ENTERPRISE LINUX FOR VIRTUAL DATACENTER	16	16
49	SUPERINTENDENCIA NACIONAL DE ADUANAS Y DE ADMINISTRACIÓN TRIBUTARIA - SUNAT	TECHNICAL ADOPTION MANAGER FOR VCF	1	1
50	SUPERINTENDENCIA NACIONAL DE ADUANAS Y DE ADMINISTRACIÓN TRIBUTARIA - SUNAT	VMWARE AVI LOAD BALANCER (ENTERPRISE)	5	5
51	SUPERINTENDENCIA NACIONAL DE ADUANAS Y DE ADMINISTRACIÓN TRIBUTARIA - SUNAT	TANZU KUBERNETES GRID INTEGRATED (TKGI)	576	576
52	SUPERINTENDENCIA NACIONAL DE ADUANAS Y DE ADMINISTRACIÓN TRIBUTARIA - SUNAT	VMWARE VSAN 8	90	90
53	SUPERINTENDENCIA NACIONAL DE ADUANAS Y DE ADMINISTRACIÓN TRIBUTARIA - SUNAT	VMWARE VDEFEND FIREWALL (BUNDLE)	1,616	1,616
54	SUPERINTENDENCIA NACIONAL DE ADUANAS Y DE ADMINISTRACIÓN TRIBUTARIA - SUNAT	VMWARE CLOUD FOUNDATION 5	1,616	1,616
55	SUPERINTENDENCIA NACIONAL DE ADUANAS Y DE ADMINISTRACIÓN TRIBUTARIA - SUNAT	MICROSOFT WINDOWS SERVER 16C STANDARD ROK AMS	1	1
56	SUPERINTENDENCIA	HPE DATA FAB PREM	1,472	1,472

N°	Unidad Ejecutora Presupuestal	Tipos de Licencia de Software	Cantidad Total	Cantidad adquirida en la Gestión
	A	B	C	D
	NACIONAL DE ADUANAS Y DE ADMINISTRACIÓN TRIBUTARIA - SUNAT	PCKG 3YR 24X7 E-LTU		
57	SUPERINTENDENCIA NACIONAL DE ADUANAS Y DE ADMINISTRACIÓN TRIBUTARIA - SUNAT	RHEL SVR 2 SCKT/2 GST	4	4
58	SUPERINTENDENCIA NACIONAL DE ADUANAS Y DE ADMINISTRACIÓN TRIBUTARIA - SUNAT	HPE VM ESSENTIALS	4	4
59	SUPERINTENDENCIA NACIONAL DE ADUANAS Y DE ADMINISTRACIÓN TRIBUTARIA - SUNAT	HPE DATA FAB SPARK	1,472	1,472
60	SUPERINTENDENCIA NACIONAL DE ADUANAS Y DE ADMINISTRACIÓN TRIBUTARIA - SUNAT	HPE OV W/O ILO 3YR 24X7 FLEX QTY E-LTU	31	31
61	SUPERINTENDENCIA NACIONAL DE ADUANAS Y DE ADMINISTRACIÓN TRIBUTARIA - SUNAT	RHEL SRV 2 SCKT/2 GST 3YR 24X7 E-LTU	31	31
62	SUPERINTENDENCIA NACIONAL DE ADUANAS Y DE ADMINISTRACIÓN TRIBUTARIA - SUNAT	HPE ILO ADV ELEC LIC 3YR SUPPORT	31	31
63	SUPERINTENDENCIA NACIONAL DE ADUANAS Y DE ADMINISTRACIÓN TRIBUTARIA - SUNAT	HPE EZMERAL UA SW GPU 3YR 24X7 E-LTU	9	9
64	SUPERINTENDENCIA NACIONAL DE ADUANAS Y DE ADMINISTRACIÓN TRIBUTARIA - SUNAT	HPE EZMERAL UA SW VCPU 3YR 24X7 E-LTU	1,120	1,120
65	SUPERINTENDENCIA NACIONAL DE ADUANAS Y DE ADMINISTRACIÓN TRIBUTARIA - SUNAT	HPE DATA FAB FL OBJ STORE 3YR 24X7 E-LTU	849	849
66	SUPERINTENDENCIA NACIONAL DE ADUANAS Y DE ADMINISTRACIÓN TRIBUTARIA - SUNAT	MICROSTRATEGY PRODUCCIÓN ILIMITADO, KEY 4 ¿ MOBILE	999,999	0
67	SUPERINTENDENCIA NACIONAL DE ADUANAS Y DE ADMINISTRACIÓN TRIBUTARIA - SUNAT	MICROSTRATEGY PRODUCCIÓN ILIMITADO, KEY 4 ¿ WEB USER ILIMITADO	999,999	0
68	SUPERINTENDENCIA NACIONAL DE ADUANAS Y DE ADMINISTRACIÓN TRIBUTARIA - SUNAT	MICROSTRATEGY PRODUCCIÓN ILIMITADO, KEY 4 ¿ SERVER	999,999	0
69	SUPERINTENDENCIA NACIONAL DE ADUANAS Y DE ADMINISTRACIÓN TRIBUTARIA - SUNAT	LICENCIAS DE MONITOREO DE PERFORMANCE DE APLICACIONES (APM) HOSTS UNITS	516	0
70	SUPERINTENDENCIA NACIONAL DE ADUANAS Y DE ADMINISTRACIÓN TRIBUTARIA - SUNAT	LICENCIAS DE PRTG	5,000	0
71	SUPERINTENDENCIA NACIONAL DE ADUANAS Y DE ADMINISTRACIÓN TRIBUTARIA - SUNAT	LICENCIA MICROSOFT WINDOWS SERVER 2019	24	0
72	SUPERINTENDENCIA NACIONAL DE ADUANAS Y DE ADMINISTRACIÓN TRIBUTARIA - SUNAT	VEEAM AVAILABILITY SUITE ENTERPRISE	160	0

N°	Unidad Ejecutora Presupuestal	Tipos de Licencia de Software	Cantidad Total	Cantidad adquirida en la Gestión
	A	B	C	D
	TRIBUTARIA - SUNAT			
73	SUPERINTENDENCIA NACIONAL DE ADUANAS Y DE ADMINISTRACIÓN TRIBUTARIA - SUNAT	LICENCIA MICROSOFT WINDOWS SERVER 2019	8	0
74	SUPERINTENDENCIA NACIONAL DE ADUANAS Y DE ADMINISTRACIÓN TRIBUTARIA - SUNAT	LICENCIA MICROSOFT SQL STANDARD	2	0
75	SUPERINTENDENCIA NACIONAL DE ADUANAS Y DE ADMINISTRACIÓN TRIBUTARIA - SUNAT	LICENCIA VMWARE VSPHERE	4	0
76	SUPERINTENDENCIA NACIONAL DE ADUANAS Y DE ADMINISTRACIÓN TRIBUTARIA - SUNAT	LICENCIAS STORAGE HUAWEI	2	0
77	SUPERINTENDENCIA NACIONAL DE ADUANAS Y DE ADMINISTRACIÓN TRIBUTARIA - SUNAT	LENOVO XCLARITY	8	0
78	SUPERINTENDENCIA NACIONAL DE ADUANAS Y DE ADMINISTRACIÓN TRIBUTARIA - SUNAT	VEEAM AVAILABILITY SUITE ENTERPRISE	160	0
79	SUPERINTENDENCIA NACIONAL DE ADUANAS Y DE ADMINISTRACIÓN TRIBUTARIA - SUNAT	CONTROL - M ADD-ON WORKLOAD CHANGE MANAGER	200	0
80	SUPERINTENDENCIA NACIONAL DE ADUANAS Y DE ADMINISTRACIÓN TRIBUTARIA - SUNAT	CONTROL-M WORKLOAD ARCHIVING (CONTROL-M SERVER ENDPOINT)	200	0
81	SUPERINTENDENCIA NACIONAL DE ADUANAS Y DE ADMINISTRACIÓN TRIBUTARIA - SUNAT	CONTROL-M MANAGED FILE TRANSFER (CONTROL-M SERVER ENDPOINT)	200	0
82	SUPERINTENDENCIA NACIONAL DE ADUANAS Y DE ADMINISTRACIÓN TRIBUTARIA - SUNAT	CONTROL-M BASE	1	0
83	SUPERINTENDENCIA NACIONAL DE ADUANAS Y DE ADMINISTRACIÓN TRIBUTARIA - SUNAT	CONTROL-M PLATFORM (CONTROL-M SERVER ENDPOINT)	200	0
84	SUPERINTENDENCIA NACIONAL DE ADUANAS Y DE ADMINISTRACIÓN TRIBUTARIA - SUNAT	"STORAGE PROTECT SUITE - FRONT END TERABYTE STORAGE PROTECT SUITE - FRONT END TERABYTE (1-100) "	1,500	0
85	SUPERINTENDENCIA NACIONAL DE ADUANAS Y DE ADMINISTRACIÓN TRIBUTARIA - SUNAT	WINDOWS SERVER 2016 STANDARD	8	0
86	SUPERINTENDENCIA NACIONAL DE ADUANAS Y DE ADMINISTRACIÓN TRIBUTARIA - SUNAT	VMWARE VSPHERE 6 ENTERPRISE PLUS	8	0
87	SUPERINTENDENCIA NACIONAL DE ADUANAS Y DE ADMINISTRACIÓN TRIBUTARIA - SUNAT	VMWARE VCENTER SERVER 6 STANDARD	2	0
88	SUPERINTENDENCIA NACIONAL DE ADUANAS Y DE ADMINISTRACIÓN TRIBUTARIA - SUNAT	STORWIZE V7000 EXP RG&1YRW	8	0
89	SUPERINTENDENCIA	STORWIZE V7000 EXP	8	0

N°	Unidad Ejecutora Presupuestal	Tipos de Licencia de Software	Cantidad Total	Cantidad adquirida en la Gestión
	A	B	C	D
	NACIONAL DE ADUANAS Y DE ADMINISTRACIÓN TRIBUTARIA - SUNAT	5YR REG		
90	SUPERINTENDENCIA NACIONAL DE ADUANAS Y DE ADMINISTRACIÓN TRIBUTARIA - SUNAT	STORWIZE V7000 CONT RG&1YRW	4	0
91	SUPERINTENDENCIA NACIONAL DE ADUANAS Y DE ADMINISTRACIÓN TRIBUTARIA - SUNAT	STORWIZE V7000 CONT 5YR REG	4	0
92	SUPERINTENDENCIA NACIONAL DE ADUANAS Y DE ADMINISTRACIÓN TRIBUTARIA - SUNAT	IBM SPECTRUM V7000 EXPANSION	8	0
93	SUPERINTENDENCIA NACIONAL DE ADUANAS Y DE ADMINISTRACIÓN TRIBUTARIA - SUNAT	IBM SPECTRUM VIRT V7000 CONTROLLER	4	0
94	SUPERINTENDENCIA NACIONAL DE ADUANAS Y DE ADMINISTRACIÓN TRIBUTARIA - SUNAT	IBM SPECTRUM PROTECT	425	0
95	SUPERINTENDENCIA NACIONAL DE ADUANAS Y DE ADMINISTRACIÓN TRIBUTARIA - SUNAT	RED HAT ENTERPRISE LINUX SERVER RELEASE 7.8	4	0
96	SUPERINTENDENCIA NACIONAL DE ADUANAS Y DE ADMINISTRACIÓN TRIBUTARIA - SUNAT	POWERVM EP EDITION 3YR	8	0
97	SUPERINTENDENCIA NACIONAL DE ADUANAS Y DE ADMINISTRACIÓN TRIBUTARIA - SUNAT	POWERVM ENTERPRISE ED V3	4	0
98	SUPERINTENDENCIA NACIONAL DE ADUANAS Y DE ADMINISTRACIÓN TRIBUTARIA - SUNAT	POWERHA SYSMIRROR STD ED V7	4	0
99	SUPERINTENDENCIA NACIONAL DE ADUANAS Y DE ADMINISTRACIÓN TRIBUTARIA - SUNAT	POWERHA STANDARD ED 3YR REG	2	0
100	SUPERINTENDENCIA NACIONAL DE ADUANAS Y DE ADMINISTRACIÓN TRIBUTARIA - SUNAT	POWERHA STANDARD ED 3YR REN	6	0
101	SUPERINTENDENCIA NACIONAL DE ADUANAS Y DE ADMINISTRACIÓN TRIBUTARIA - SUNAT	HMC MCRSA3	2	0
102	SUPERINTENDENCIA NACIONAL DE ADUANAS Y DE ADMINISTRACIÓN TRIBUTARIA - SUNAT	AIX SPO	8	0
103	SUPERINTENDENCIA NACIONAL DE ADUANAS Y DE ADMINISTRACIÓN TRIBUTARIA - SUNAT	AIX ENTERPRISE EDITION 3YR	8	0
104	SUPERINTENDENCIA NACIONAL DE ADUANAS Y DE ADMINISTRACIÓN TRIBUTARIA - SUNAT	AIX 7.2 ENTERPRISE EDITION	4	0
105	SUPERINTENDENCIA NACIONAL DE ADUANAS Y DE ADMINISTRACIÓN TRIBUTARIA - SUNAT	UMBRELLA	996	0
106	SUPERINTENDENCIA	AIRONET DNA	427	0

N°	Unidad Ejecutora Presupuestal	Tipos de Licencia de Software	Cantidad Total	Cantidad adquirida en la Gestión
	A	B	C	D
	NACIONAL DE ADUANAS Y DE ADMINISTRACIÓN TRIBUTARIA - SUNAT	ADVANTAGE TERM		
107	SUPERINTENDENCIA NACIONAL DE ADUANAS Y DE ADMINISTRACIÓN TRIBUTARIA - SUNAT	AIRONET DNA ESSENTIALS TERM	996	0
108	SUPERINTENDENCIA NACIONAL DE ADUANAS Y DE ADMINISTRACIÓN TRIBUTARIA - SUNAT	CISCO ISE	9,900	0
109	SUPERINTENDENCIA NACIONAL DE ADUANAS Y DE ADMINISTRACIÓN TRIBUTARIA - SUNAT	APS INDOOR Y OUTDOOR	996	0
110	SUPERINTENDENCIA NACIONAL DE ADUANAS Y DE ADMINISTRACIÓN TRIBUTARIA - SUNAT	APS MONITOR	427	427
111	SUPERINTENDENCIA NACIONAL DE ADUANAS Y DE ADMINISTRACIÓN TRIBUTARIA - SUNAT	VMWARE VSPHERE	32	32
112	SUPERINTENDENCIA NACIONAL DE ADUANAS Y DE ADMINISTRACIÓN TRIBUTARIA - SUNAT	ROCKY LINUX	2	2
113	SUPERINTENDENCIA NACIONAL DE ADUANAS Y DE ADMINISTRACIÓN TRIBUTARIA - SUNAT	FUSIONLAYER INFINITY	2	2
114	SUPERINTENDENCIA NACIONAL DE ADUANAS Y DE ADMINISTRACIÓN TRIBUTARIA - SUNAT	VIPROBE 2.0	45	0
115	SUPERINTENDENCIA NACIONAL DE ADUANAS Y DE ADMINISTRACIÓN TRIBUTARIA - SUNAT	WINDOWS 10 PRO FOR WORKSTATION	45	0
116	SUPERINTENDENCIA NACIONAL DE ADUANAS Y DE ADMINISTRACIÓN TRIBUTARIA - SUNAT	API GATEWAY	2	0
117	SUPERINTENDENCIA NACIONAL DE ADUANAS Y DE ADMINISTRACIÓN TRIBUTARIA - SUNAT	UBANTU SISTEMA OPERATIVO PARA IM	1	0
118	SUPERINTENDENCIA NACIONAL DE ADUANAS Y DE ADMINISTRACIÓN TRIBUTARIA - SUNAT	JITS#LATEST.7Z	2	0
119	SUPERINTENDENCIA NACIONAL DE ADUANAS Y DE ADMINISTRACIÓN TRIBUTARIA - SUNAT	APACHE-TOMCAT-9.0.33-WINDOWS-X64	2	0
120	SUPERINTENDENCIA NACIONAL DE ADUANAS Y DE ADMINISTRACIÓN TRIBUTARIA - SUNAT	APACHE 2.4.46 (FILE SERVICE)	2	0
121	SUPERINTENDENCIA NACIONAL DE ADUANAS Y DE ADMINISTRACIÓN TRIBUTARIA - SUNAT	REDIS-X64-3.2.100	2	0
122	SUPERINTENDENCIA NACIONAL DE ADUANAS Y DE ADMINISTRACIÓN TRIBUTARIA - SUNAT	ACTIVEMQ 5.16.1	2	0
123	SUPERINTENDENCIA	NGINX-1.9.9	2	0

N°	Unidad Ejecutora Presupuestal	Tipos de Licencia de Software	Cantidad Total	Cantidad adquirida en la Gestión
	A	B	C	D
	NACIONAL DE ADUANAS Y DE ADMINISTRACIÓN TRIBUTARIA - SUNAT			
124	SUPERINTENDENCIA NACIONAL DE ADUANAS Y DE ADMINISTRACIÓN TRIBUTARIA - SUNAT	ZULU8.44.0.11-CA-JDK8.0.242-WIN_X64	2	0
125	SUPERINTENDENCIA NACIONAL DE ADUANAS Y DE ADMINISTRACIÓN TRIBUTARIA - SUNAT	VMWARE VSPHERE7	3	0
126	SUPERINTENDENCIA NACIONAL DE ADUANAS Y DE ADMINISTRACIÓN TRIBUTARIA - SUNAT	NETVAULT	1	0
127	SUPERINTENDENCIA NACIONAL DE ADUANAS Y DE ADMINISTRACIÓN TRIBUTARIA - SUNAT	WINDOWS SERVER 2016	2	0
128	SUPERINTENDENCIA NACIONAL DE ADUANAS Y DE ADMINISTRACIÓN TRIBUTARIA - SUNAT	WINDOWS SERVER 2019	6	0
129	SUPERINTENDENCIA NACIONAL DE ADUANAS Y DE ADMINISTRACIÓN TRIBUTARIA - SUNAT	KASPERSKY ENDPOINT SECURITY CLIENT	45	0
130	SUPERINTENDENCIA NACIONAL DE ADUANAS Y DE ADMINISTRACIÓN TRIBUTARIA - SUNAT	ENDPOINT SECURITY SERVER	1	0
131	SUPERINTENDENCIA NACIONAL DE ADUANAS Y DE ADMINISTRACIÓN TRIBUTARIA - SUNAT	ROSE HA11.0	1	0
132	SUPERINTENDENCIA NACIONAL DE ADUANAS Y DE ADMINISTRACIÓN TRIBUTARIA - SUNAT	ROSE VM	2	0
133	SUPERINTENDENCIA NACIONAL DE ADUANAS Y DE ADMINISTRACIÓN TRIBUTARIA - SUNAT	SQL SERVER 2019 , 5 USUARIOS	2	0
134	SUPERINTENDENCIA NACIONAL DE ADUANAS Y DE ADMINISTRACIÓN TRIBUTARIA - SUNAT	SQL SERVER 2019 STANDARD	1	0
135	SUPERINTENDENCIA NACIONAL DE ADUANAS Y DE ADMINISTRACIÓN TRIBUTARIA - SUNAT	SQL SERVER 2017 STANDARD	1	0
136	SUPERINTENDENCIA NACIONAL DE ADUANAS Y DE ADMINISTRACIÓN TRIBUTARIA - SUNAT	SQL SERVER 2016 STANDARD	1	0
137	SUPERINTENDENCIA NACIONAL DE ADUANAS Y DE ADMINISTRACIÓN TRIBUTARIA - SUNAT	HIKCENTRAL PROFESSIONAL	4	0
138	SUPERINTENDENCIA NACIONAL DE ADUANAS Y DE ADMINISTRACIÓN TRIBUTARIA - SUNAT	NUCTECH FS6000_THSCAN_SYSTEM	6	0
139	SUPERINTENDENCIA NACIONAL DE ADUANAS Y DE ADMINISTRACIÓN TRIBUTARIA - SUNAT	MB1215DE_THSCAN SYSTEM	2	0
140	SUPERINTENDENCIA	NUCTECH IPS	4	0

N°	Unidad Ejecutora Presupuestal	Tipos de Licencia de Software	Cantidad Total	Cantidad adquirida en la Gestión
	A	B	C	D
	NACIONAL DE ADUANAS Y DE ADMINISTRACIÓN TRIBUTARIA - SUNAT			
141	SUPERINTENDENCIA NACIONAL DE ADUANAS Y DE ADMINISTRACIÓN TRIBUTARIA - SUNAT	NUCTECH IPS	4	0
142	SUPERINTENDENCIA NACIONAL DE ADUANAS Y DE ADMINISTRACIÓN TRIBUTARIA - SUNAT	NUCTECH DIAS	4	0
143	SUPERINTENDENCIA NACIONAL DE ADUANAS Y DE ADMINISTRACIÓN TRIBUTARIA - SUNAT	NUCTECH SCS	4	0
144	SUPERINTENDENCIA NACIONAL DE ADUANAS Y DE ADMINISTRACIÓN TRIBUTARIA - SUNAT	NUCTECH CIS	4	0
145	SUPERINTENDENCIA NACIONAL DE ADUANAS Y DE ADMINISTRACIÓN TRIBUTARIA - SUNAT	WINDOWS 10 PRO	20	0
146	SUPERINTENDENCIA NACIONAL DE ADUANAS Y DE ADMINISTRACIÓN TRIBUTARIA - SUNAT	ROSE REPLICATION_PLUS_V ERSION 5.5	8	0
147	SUPERINTENDENCIA NACIONAL DE ADUANAS Y DE ADMINISTRACIÓN TRIBUTARIA - SUNAT	WINDOWS SERVER 2019, 5 USUARIOS	8	0
148	SUPERINTENDENCIA NACIONAL DE ADUANAS Y DE ADMINISTRACIÓN TRIBUTARIA - SUNAT	SQL SERVER 2019 , 5 USUARIOS	8	0
149	SUPERINTENDENCIA NACIONAL DE ADUANAS Y DE ADMINISTRACIÓN TRIBUTARIA - SUNAT	SQL SERVER 2019	8	0
150	SUPERINTENDENCIA NACIONAL DE ADUANAS Y DE ADMINISTRACIÓN TRIBUTARIA - SUNAT	BOC	125	0
151	SUPERINTENDENCIA NACIONAL DE ADUANAS Y DE ADMINISTRACIÓN TRIBUTARIA - SUNAT	STREAMING AND RECORDING	5	0
152	SUPERINTENDENCIA NACIONAL DE ADUANAS Y DE ADMINISTRACIÓN TRIBUTARIA - SUNAT	EQUINOX MANAGEMENT	200	0
153	SUPERINTENDENCIA NACIONAL DE ADUANAS Y DE ADMINISTRACIÓN TRIBUTARIA - SUNAT	ENDPOINT MANAGER	6,671	0
154	SUPERINTENDENCIA NACIONAL DE ADUANAS Y DE ADMINISTRACIÓN TRIBUTARIA - SUNAT	PCSISTEL	7,000	0
155	SUPERINTENDENCIA NACIONAL DE ADUANAS Y DE ADMINISTRACIÓN TRIBUTARIA - SUNAT	MESSAGING	6,673	0
156	SUPERINTENDENCIA NACIONAL DE ADUANAS Y DE ADMINISTRACIÓN TRIBUTARIA - SUNAT	SESSION BORDER CONTROLLER	954	0
157	SUPERINTENDENCIA	SESSION MANAGER	28	0

N°	Unidad Ejecutora Presupuestal	Tipos de Licencia de Software	Cantidad Total	Cantidad adquirida en la Gestión
	A	B	C	D
	NACIONAL DE ADUANAS Y DE ADMINISTRACIÓN TRIBUTARIA - SUNAT			
158	SUPERINTENDENCIA NACIONAL DE ADUANAS Y DE ADMINISTRACIÓN TRIBUTARIA - SUNAT	MEDIA SERVER	6	0
159	SUPERINTENDENCIA NACIONAL DE ADUANAS Y DE ADMINISTRACIÓN TRIBUTARIA - SUNAT	WORKPLACE ATTENDANT	9	0
160	SUPERINTENDENCIA NACIONAL DE ADUANAS Y DE ADMINISTRACIÓN TRIBUTARIA - SUNAT	COLLABORATION ENVIRONMENT	6,673	0
161	SUPERINTENDENCIA NACIONAL DE ADUANAS Y DE ADMINISTRACIÓN TRIBUTARIA - SUNAT	APPLICATION ENABLEMENT	6,673	0
162	SUPERINTENDENCIA NACIONAL DE ADUANAS Y DE ADMINISTRACIÓN TRIBUTARIA - SUNAT	SYSTEM MANAGER	1	0
163	SUPERINTENDENCIA NACIONAL DE ADUANAS Y DE ADMINISTRACIÓN TRIBUTARIA - SUNAT	COMMUNICATION MANAGER	6,673	0
164	SUPERINTENDENCIA NACIONAL DE ADUANAS Y DE ADMINISTRACIÓN TRIBUTARIA - SUNAT	MEDIA SERVER	6	0
165	SUPERINTENDENCIA NACIONAL DE ADUANAS Y DE ADMINISTRACIÓN TRIBUTARIA - SUNAT	WORKPLACE ATTENDANT	9	0
166	SUPERINTENDENCIA NACIONAL DE ADUANAS Y DE ADMINISTRACIÓN TRIBUTARIA - SUNAT	COLLABORATION ENVIRONMENT	6,673	0
167	SUPERINTENDENCIA NACIONAL DE ADUANAS Y DE ADMINISTRACIÓN TRIBUTARIA - SUNAT	APPLICATION ENABLEMENT	6,673	0
168	SUPERINTENDENCIA NACIONAL DE ADUANAS Y DE ADMINISTRACIÓN TRIBUTARIA - SUNAT	SYSTEM MANAGER	1	0
169	SUPERINTENDENCIA NACIONAL DE ADUANAS Y DE ADMINISTRACIÓN TRIBUTARIA - SUNAT	COMMUNICATION MANAGER	6,673	0
170	SUPERINTENDENCIA NACIONAL DE ADUANAS Y DE ADMINISTRACIÓN TRIBUTARIA - SUNAT	CALL CENTER - UCCX (AMBIENTE DE PRUEBAS-DEMO)	6	0
171	SUPERINTENDENCIA NACIONAL DE ADUANAS Y DE ADMINISTRACIÓN TRIBUTARIA - SUNAT	CALL CENTER -CUCM-ENHANCED (AMBIENTE PRUEBAS-DEMO)	6	0
172	SUPERINTENDENCIA NACIONAL DE ADUANAS Y DE ADMINISTRACIÓN TRIBUTARIA - SUNAT	CALL CENTER -BASE DE DATOS	8	0
173	SUPERINTENDENCIA NACIONAL DE ADUANAS Y DE ADMINISTRACIÓN TRIBUTARIA - SUNAT	CALL CENTER - MIDDLEWARE	3	0
174	SUPERINTENDENCIA	CALL CENTER -RED	7	0

N°	Unidad Ejecutora Presupuestal	Tipos de Licencia de Software	Cantidad Total	Cantidad adquirida en la Gestión
	A	B	C	D
	NACIONAL DE ADUANAS Y DE ADMINISTRACIÓN TRIBUTARIA - SUNAT	HAT		
175	SUPERINTENDENCIA NACIONAL DE ADUANAS Y DE ADMINISTRACIÓN TRIBUTARIA - SUNAT	CALL CENTER - WINDOWS SERVER 2012	8	0
176	SUPERINTENDENCIA NACIONAL DE ADUANAS Y DE ADMINISTRACIÓN TRIBUTARIA - SUNAT	CALL CENTER - NUANCE VOCALIZER	30	0
177	SUPERINTENDENCIA NACIONAL DE ADUANAS Y DE ADMINISTRACIÓN TRIBUTARIA - SUNAT	CALL CENTER - PCSISTEL	200	0
178	SUPERINTENDENCIA NACIONAL DE ADUANAS Y DE ADMINISTRACIÓN TRIBUTARIA - SUNAT	"CALL CENTER - CISCO UNIFIED QUALITY MANAGEMENT"	180	0
179	SUPERINTENDENCIA NACIONAL DE ADUANAS Y DE ADMINISTRACIÓN TRIBUTARIA - SUNAT	CALL CENTER - UCCX	240	0
180	SUPERINTENDENCIA NACIONAL DE ADUANAS Y DE ADMINISTRACIÓN TRIBUTARIA - SUNAT	CALL CENTER - CUCM	246	0
181	SUPERINTENDENCIA NACIONAL DE ADUANAS Y DE ADMINISTRACIÓN TRIBUTARIA - SUNAT	BIG Q GESTIÓN	2	0
182	SUPERINTENDENCIA NACIONAL DE ADUANAS Y DE ADMINISTRACIÓN TRIBUTARIA - SUNAT	APPLICATION SECUTIRY MANAGER	4	0
183	SUPERINTENDENCIA NACIONAL DE ADUANAS Y DE ADMINISTRACIÓN TRIBUTARIA - SUNAT	ADVANCED FIREWALL MANAGER	4	0
184	SUPERINTENDENCIA NACIONAL DE ADUANAS Y DE ADMINISTRACIÓN TRIBUTARIA - SUNAT	GLOBAL TRAFFIC MANAGER	4	0
185	SUPERINTENDENCIA NACIONAL DE ADUANAS Y DE ADMINISTRACIÓN TRIBUTARIA - SUNAT	LOCAL TRAFFIC MANAGER	8	0
186	SUPERINTENDENCIA NACIONAL DE ADUANAS Y DE ADMINISTRACIÓN TRIBUTARIA - SUNAT	QUANTUM SPARK 1500	124	0
187	SUPERINTENDENCIA NACIONAL DE ADUANAS Y DE ADMINISTRACIÓN TRIBUTARIA - SUNAT	CHECK POINT SECURITY MANAGEMENT	1	0
188	SUPERINTENDENCIA NACIONAL DE ADUANAS Y DE ADMINISTRACIÓN TRIBUTARIA - SUNAT	ACCESS POLICY MANAGER	2	0
189	SUPERINTENDENCIA NACIONAL DE ADUANAS Y DE ADMINISTRACIÓN TRIBUTARIA - SUNAT	AUTHENTICATION MANAGER	2	0
190	SUPERINTENDENCIA NACIONAL DE ADUANAS Y DE ADMINISTRACIÓN TRIBUTARIA - SUNAT	MARIA DB SERVER	2	0
191	SUPERINTENDENCIA	APACHE	2	0

N°	Unidad Ejecutora Presupuestal	Tipos de Licencia de Software	Cantidad Total	Cantidad adquirida en la Gestión
	A	B	C	D
	NACIONAL DE ADUANAS Y DE ADMINISTRACIÓN TRIBUTARIA - SUNAT			
192	SUPERINTENDENCIA NACIONAL DE ADUANAS Y DE ADMINISTRACIÓN TRIBUTARIA - SUNAT	RSYSLOGD	2	0
193	SUPERINTENDENCIA NACIONAL DE ADUANAS Y DE ADMINISTRACIÓN TRIBUTARIA - SUNAT	CENTOS	2	0
194	SUPERINTENDENCIA NACIONAL DE ADUANAS Y DE ADMINISTRACIÓN TRIBUTARIA - SUNAT	ARUBA NETWORKS CLEARPASS PLATFORM	1	0
195	SUPERINTENDENCIA NACIONAL DE ADUANAS Y DE ADMINISTRACIÓN TRIBUTARIA - SUNAT	ARUBA AIRWAVE MANAGEMENT PLATFORM	1	0
196	SUPERINTENDENCIA NACIONAL DE ADUANAS Y DE ADMINISTRACIÓN TRIBUTARIA - SUNAT	HPE INTELLIGENT MANAGEMENT PLATFORM	1	0
197	SUPERINTENDENCIA NACIONAL DE ADUANAS Y DE ADMINISTRACIÓN TRIBUTARIA - SUNAT	ARUBA NETWORKS CLEARPASS PLATFORM	1	0
198	SUPERINTENDENCIA NACIONAL DE ADUANAS Y DE ADMINISTRACIÓN TRIBUTARIA - SUNAT	CHECKPOINT	1	0
199	SUPERINTENDENCIA NACIONAL DE ADUANAS Y DE ADMINISTRACIÓN TRIBUTARIA - SUNAT	RADWARE	1	0
200	SUPERINTENDENCIA NACIONAL DE ADUANAS Y DE ADMINISTRACIÓN TRIBUTARIA - SUNAT	MCAFFEE WEB GATEWAY	1	0
201	SUPERINTENDENCIA NACIONAL DE ADUANAS Y DE ADMINISTRACIÓN TRIBUTARIA - SUNAT	JFROG ARTIFACTORY	1	0
202	SUPERINTENDENCIA NACIONAL DE ADUANAS Y DE ADMINISTRACIÓN TRIBUTARIA - SUNAT	CONFLUENT PLATFORM ENTERPRISE DE TIPO PLATINUM (KAFKA) PARA AMBIENTE PRODUCTIVO	20	0
203	SUPERINTENDENCIA NACIONAL DE ADUANAS Y DE ADMINISTRACIÓN TRIBUTARIA - SUNAT	SIGNNET - FIRMA DIGITAL	1	0
204	SUPERINTENDENCIA NACIONAL DE ADUANAS Y DE ADMINISTRACIÓN TRIBUTARIA - SUNAT	REDIS PACK - CUATRO (04) CLÚSTER (08 SHARDS) DISTRIBUIDOS EN 02 SITES DIFERENTES - NO PRODUCCIÓN	8	0
205	SUPERINTENDENCIA NACIONAL DE ADUANAS Y DE ADMINISTRACIÓN TRIBUTARIA - SUNAT	REDIS PACK - CUATRO (04) CLÚSTER (08 SHARDS) DISTRIBUIDOS EN 02 SITES DIFERENTES - PRODUCCIÓN	8	0
206	SUPERINTENDENCIA NACIONAL DE ADUANAS Y DE ADMINISTRACIÓN TRIBUTARIA - SUNAT	ORACLE WEBLOGIC SERVER MANAGEMENT PACK	288	0

N°	Unidad Ejecutora Presupuestal	Tipos de Licencia de Software	Cantidad Total	Cantidad adquirida en la Gestión
	A	B	C	D
	TRIBUTARIA - SUNAT	ENTERPRISE EDITION		
207	SUPERINTENDENCIA NACIONAL DE ADUANAS Y DE ADMINISTRACIÓN TRIBUTARIA - SUNAT	ORACLE WEBLOGIC SERVER ENTERPRISE EDITION	288	0
208	SUPERINTENDENCIA NACIONAL DE ADUANAS Y DE ADMINISTRACIÓN TRIBUTARIA - SUNAT	OPENTEXT EXSTREAM NO PRODUCTIVO DESARROLLO	12	0
209	SUPERINTENDENCIA NACIONAL DE ADUANAS Y DE ADMINISTRACIÓN TRIBUTARIA - SUNAT	OPENTEXT EXSTREAM PRODUCCIÓN SITE PASIVO	1	0
210	SUPERINTENDENCIA NACIONAL DE ADUANAS Y DE ADMINISTRACIÓN TRIBUTARIA - SUNAT	OPENTEXT EXSTREAM PRODUCCIÓN SITE ACTIVO	1	0
211	SUPERINTENDENCIA NACIONAL DE ADUANAS Y DE ADMINISTRACIÓN TRIBUTARIA - SUNAT	OPENTEXT EXSTREAM NO PRODUCTIVOS	1	0
212	SUPERINTENDENCIA NACIONAL DE ADUANAS Y DE ADMINISTRACIÓN TRIBUTARIA - SUNAT	NGINX PLUS AMBIENTE NO PRODUCTIVO	11	0
213	SUPERINTENDENCIA NACIONAL DE ADUANAS Y DE ADMINISTRACIÓN TRIBUTARIA - SUNAT	NGINX PLUS AMBIENTE PRODUCCIÓN	62	0
214	SUPERINTENDENCIA NACIONAL DE ADUANAS Y DE ADMINISTRACIÓN TRIBUTARIA - SUNAT	MDES - PRUEBAS	15	0
215	SUPERINTENDENCIA NACIONAL DE ADUANAS Y DE ADMINISTRACIÓN TRIBUTARIA - SUNAT	MDES - PRODUCCIÓN	15	0
216	SUPERINTENDENCIA NACIONAL DE ADUANAS Y DE ADMINISTRACIÓN TRIBUTARIA - SUNAT	IBM CLOUD PAK FOR INTEGRATION VIRTUAL PROCESSOR CORE 1960 PVU CONVERTIDOS A 8 VPC DE CLOUD PAK FOR I	8	0
217	SUPERINTENDENCIA NACIONAL DE ADUANAS Y DE ADMINISTRACIÓN TRIBUTARIA - SUNAT	IBM DATAPOWER VIRTUAL EDITION - NO PRODUCTIVO 980 PVU - CONVERTIDOS A 7 VPC IBM CLOUD PAK FOR INTEGR	7	0
218	SUPERINTENDENCIA NACIONAL DE ADUANAS Y DE ADMINISTRACIÓN TRIBUTARIA - SUNAT	IBM DATAPOWER VIRTUAL EDITION - PRODUCTIVO 1129 PVU - CONVERTIDOS A 17 VPC IBM CLOUD PAK FOR INTEGRA	56	0
219	SUPERINTENDENCIA NACIONAL DE ADUANAS Y DE ADMINISTRACIÓN TRIBUTARIA - SUNAT	SITE 24X7	1	0
220	SUPERINTENDENCIA NACIONAL DE ADUANAS Y DE ADMINISTRACIÓN TRIBUTARIA - SUNAT	I2 GROUP MODELO I2 ANALYST'S NOTEBOOK - DESKTOP	10	0
221	SUPERINTENDENCIA NACIONAL DE ADUANAS Y DE ADMINISTRACIÓN TRIBUTARIA - SUNAT	SYNGLYPHX MODELO SYNGLYPHX 3D - BUILDER	10	0

N°	Unidad Ejecutora Presupuestal	Tipos de Licencia de Software	Cantidad Total	Cantidad adquirida en la Gestión
	A	B	C	D
222	SUPERINTENDENCIA NACIONAL DE ADUANAS Y DE ADMINISTRACIÓN TRIBUTARIA - SUNAT	SYNGLYPHX MODELO SYNGLYPHX 3D - DESKTOP	10	0
223	SUPERINTENDENCIA NACIONAL DE ADUANAS Y DE ADMINISTRACIÓN TRIBUTARIA - SUNAT	SEMANTIC RESEARCH MODELO SEMANTICA PRO -DESKTOP	10	0
224	SUPERINTENDENCIA NACIONAL DE ADUANAS Y DE ADMINISTRACIÓN TRIBUTARIA - SUNAT	FILENET CONTENT MANAGER NO PRODUCTIVO	23	0
225	SUPERINTENDENCIA NACIONAL DE ADUANAS Y DE ADMINISTRACIÓN TRIBUTARIA - SUNAT	FILENET CONTENT MANAGER - PRODCUTIVO	60	0
226	SUPERINTENDENCIA NACIONAL DE ADUANAS Y DE ADMINISTRACIÓN TRIBUTARIA - SUNAT	CONFLUENT PLATFORM ENTERPRISE DE TIPO PLATINUM (KAFKA) PARA AMBIENTE NO PRODUCTIVO	23	0
227	SUPERINTENDENCIA NACIONAL DE ADUANAS Y DE ADMINISTRACIÓN TRIBUTARIA - SUNAT	CONFLUENT PLATFORM ENTERPRISE DE TIPO PLATINUM (KAFKA) PARA AMBIENTE PRODUCTIVO	19	0
228	SUPERINTENDENCIA NACIONAL DE ADUANAS Y DE ADMINISTRACIÓN TRIBUTARIA - SUNAT	RED HAT ENTERPRISE LINUX FOR VIRTUAL DATA CENTER PREMIUM	30	0
229	SUPERINTENDENCIA NACIONAL DE ADUANAS Y DE ADMINISTRACIÓN TRIBUTARIA - SUNAT	VMWARE AV1 LOAD BALANCER	1	0
230	SUPERINTENDENCIA NACIONAL DE ADUANAS Y DE ADMINISTRACIÓN TRIBUTARIA - SUNAT	VMWARE VSAN	1,148	0
231	SUPERINTENDENCIA NACIONAL DE ADUANAS Y DE ADMINISTRACIÓN TRIBUTARIA - SUNAT	VMWARE VDEFEND FIREWALL (BUNDLE)	2,080	0
232	SUPERINTENDENCIA NACIONAL DE ADUANAS Y DE ADMINISTRACIÓN TRIBUTARIA - SUNAT	VMWARE CLOUD FOUNDATION 5 - AMBIENTE PRODUCTIVO	2,080	0
233	SUPERINTENDENCIA NACIONAL DE ADUANAS Y DE ADMINISTRACIÓN TRIBUTARIA - SUNAT	CERTIFICADO DIGITAL SSL VALIDACIÓN DE DOMINIO TIPO WILDCARD	1	0
234	SUPERINTENDENCIA NACIONAL DE ADUANAS Y DE ADMINISTRACIÓN TRIBUTARIA - SUNAT	MICROSOFT WINDOWS SERVER DATACENTER 2019 (56 CORES) 2	56	0
235	SUPERINTENDENCIA NACIONAL DE ADUANAS Y DE ADMINISTRACIÓN TRIBUTARIA - SUNAT	MICROSOFT SQL SERVER STANDARD 2019 3	4	0
236	SUPERINTENDENCIA NACIONAL DE ADUANAS Y DE ADMINISTRACIÓN TRIBUTARIA - SUNAT	LENOVO XCLARITY PRO 1	8	0
237	SUPERINTENDENCIA NACIONAL DE ADUANAS Y DE ADMINISTRACIÓN TRIBUTARIA - SUNAT	VMWARE VCENTER SERVER 7 STANDARD FOR VSPHERE 7 (PER INSTANCE)	2	0

N°	Unidad Ejecutora Presupuestal	Tipos de Licencia de Software	Cantidad Total	Cantidad adquirida en la Gestión
	A	B	C	D
238	SUPERINTENDENCIA NACIONAL DE ADUANAS Y DE ADMINISTRACIÓN TRIBUTARIA - SUNAT	"VMWARE ADVANCED MONITORING POWERED BY CONTROL UP (TERM) ADD-ON TO HORIZON - NAMED USER."	400	0
239	SUPERINTENDENCIA NACIONAL DE ADUANAS Y DE ADMINISTRACIÓN TRIBUTARIA - SUNAT	"VMWARE VSPHERE 7 DESKTOP QUE ES EQUIVALENTE A VSPHERE ENTERPRISE 4 PLUS."	16	0
240	SUPERINTENDENCIA NACIONAL DE ADUANAS Y DE ADMINISTRACIÓN TRIBUTARIA - SUNAT	VMWARE HORIZON 8 ENTERPRISE EDITION - NAMED USER (NU)	400	0
241	SUPERINTENDENCIA NACIONAL DE ADUANAS Y DE ADMINISTRACIÓN TRIBUTARIA - SUNAT	LENOVO XCLARITY PRO, PER MANAGED ENDPOINT /W3 YR SW S&S	12	0
242	SUPERINTENDENCIA NACIONAL DE ADUANAS Y DE ADMINISTRACIÓN TRIBUTARIA - SUNAT	RED HAT ENTERPRISE LINUX FOR VIRTUAL DATACENTERS	12	0
243	SUPERINTENDENCIA NACIONAL DE ADUANAS Y DE ADMINISTRACIÓN TRIBUTARIA - SUNAT	VMWARE NSX DATA CENTER ADVANCED	24	0
244	SUPERINTENDENCIA NACIONAL DE ADUANAS Y DE ADMINISTRACIÓN TRIBUTARIA - SUNAT	VMWARE VSAN ADVANCED	24	0
245	SUPERINTENDENCIA NACIONAL DE ADUANAS Y DE ADMINISTRACIÓN TRIBUTARIA - SUNAT	VMWARE VREALIZE OPERATION ADVANCED	24	0
246	SUPERINTENDENCIA NACIONAL DE ADUANAS Y DE ADMINISTRACIÓN TRIBUTARIA - SUNAT	VMWARE VSPHERE 7 ENTERPRISE PLUS	24	0
247	SUPERINTENDENCIA NACIONAL DE ADUANAS Y DE ADMINISTRACIÓN TRIBUTARIA - SUNAT	SQL - SERVER - STANDARD 2019	1	0
248	SUPERINTENDENCIA NACIONAL DE ADUANAS Y DE ADMINISTRACIÓN TRIBUTARIA - SUNAT	SQL - USER CAL 2019	4	0
249	SUPERINTENDENCIA NACIONAL DE ADUANAS Y DE ADMINISTRACIÓN TRIBUTARIA - SUNAT	SQL - DEVICE CAL 2019	4	0
250	SUPERINTENDENCIA NACIONAL DE ADUANAS Y DE ADMINISTRACIÓN TRIBUTARIA - SUNAT	LENOVO XCLARITY ORCHESTRATOR ANALYTICS, PER CHASSIS W/3YR S&S	2	0
251	SUPERINTENDENCIA NACIONAL DE ADUANAS Y DE ADMINISTRACIÓN TRIBUTARIA - SUNAT	VMWARE VREALIZE OPERATIONS 8 ADVANCED PROCESSOR (PER CPU)	16	0
252	SUPERINTENDENCIA NACIONAL DE ADUANAS Y DE ADMINISTRACIÓN TRIBUTARIA - SUNAT	VMWARE VSPHERE 7 ENTERPRISE PLUS FOR 1 PROCESSOR	16	0
253	SUPERINTENDENCIA NACIONAL DE ADUANAS Y DE ADMINISTRACIÓN TRIBUTARIA - SUNAT	WINDOWS SERVER 2019 DATACENTER ADDITIONAL LICENSE (2 CORE) (NO MEDIA/KEY)	80	0

N°	Unidad Ejecutora Presupuestal	Tipos de Licencia de Software	Cantidad Total	Cantidad adquirida en la Gestión
	A	B	C	D
		(RESELLER POS ONLY)		
254	SUPERINTENDENCIA NACIONAL DE ADUANAS Y DE ADMINISTRACIÓN TRIBUTARIA - SUNAT	WINDOWS SERVER 2019 DATACENTER ROK (16 CORE) - MULTILANG	8	0
255	SUPERINTENDENCIA NACIONAL DE ADUANAS Y DE ADMINISTRACIÓN TRIBUTARIA - SUNAT	RED HAT ENTERPRISE LINUX	4	0
256	SUPERINTENDENCIA NACIONAL DE ADUANAS Y DE ADMINISTRACIÓN TRIBUTARIA - SUNAT	VMWARE VREALIZE OPERATIONS 8 ADVANCED PROCESSOR (PER CPU)	8	0
257	SUPERINTENDENCIA NACIONAL DE ADUANAS Y DE ADMINISTRACIÓN TRIBUTARIA - SUNAT	VMWARE VSPHERE 7 ENTERPRISE PLUS FOR 1 PROCESSOR	8	0
258	SUPERINTENDENCIA NACIONAL DE ADUANAS Y DE ADMINISTRACIÓN TRIBUTARIA - SUNAT	LENOVO XCLARITY PRO, PER MANAGED ENDPOINT	8	0
259	SUPERINTENDENCIA NACIONAL DE ADUANAS Y DE ADMINISTRACIÓN TRIBUTARIA - SUNAT	RED HAT ENTERPRISE LINUX FOR VIRTUAL DATACENTER 2 SKT PREMIUM	8	0
260	SUPERINTENDENCIA NACIONAL DE ADUANAS Y DE ADMINISTRACIÓN TRIBUTARIA - SUNAT	VMWARE NSX DATA CENTER ADVANCED PER PROCESOR	16	0
261	SUPERINTENDENCIA NACIONAL DE ADUANAS Y DE ADMINISTRACIÓN TRIBUTARIA - SUNAT	VMWARE VSAN 8 ADVANCED PROCESSOR	16	0
262	SUPERINTENDENCIA NACIONAL DE ADUANAS Y DE ADMINISTRACIÓN TRIBUTARIA - SUNAT	VMWARE VREALIZE OPERATIONS 8 ADVANCED PROCESSOR (PER CPU)	16	0
263	SUPERINTENDENCIA NACIONAL DE ADUANAS Y DE ADMINISTRACIÓN TRIBUTARIA - SUNAT	VMWARE VSPHERE 8 ENTERPRISE PLUS FOR 1 PROCESSOR	16	0
264	SUPERINTENDENCIA NACIONAL DE ADUANAS Y DE ADMINISTRACIÓN TRIBUTARIA - SUNAT	RED HAT ENTERPRISE LINUX SERVER	1	0
265	SUPERINTENDENCIA NACIONAL DE ADUANAS Y DE ADMINISTRACIÓN TRIBUTARIA - SUNAT	"INFOSCALE ENTERPRISE LNX 1 CORE ON PREMISE STANDARD PERPETUAL LICENSE GOV ""SOFTWARE ARCTERA INFOSC	64	0
266	SUPERINTENDENCIA NACIONAL DE ADUANAS Y DE ADMINISTRACIÓN TRIBUTARIA - SUNAT	VMWARE VREALIZE OPERATIONS 8 STANDARD (PER CPU)	24	0
267	SUPERINTENDENCIA NACIONAL DE ADUANAS Y DE ADMINISTRACIÓN TRIBUTARIA - SUNAT	VMWARE VSPHERE 8 ENTERPRISE PLUS FOR 1 PROCESSOR	24	0
268	SUPERINTENDENCIA NACIONAL DE ADUANAS Y DE ADMINISTRACIÓN TRIBUTARIA - SUNAT	RED HAT ENTERPRISE LINUX FOR VIRTUAL DATACENTER 2 SKT PREMIUM	12	0
269	SUPERINTENDENCIA	HCL DOMINO UTILITY,	700	0

N°	Unidad Ejecutora Presupuestal	Tipos de Licencia de Software	Cantidad Total	Cantidad adquirida en la Gestión
	A	B	C	D
	NACIONAL DE ADUANAS Y DE ADMINISTRACIÓN TRIBUTARIA - SUNAT	S&S RENEWAL, PROCESSOR VALUE UNIT		
270	SUPERINTENDENCIA NACIONAL DE ADUANAS Y DE ADMINISTRACIÓN TRIBUTARIA - SUNAT	144-10 - M3 - 26 ESSENTIAL 48 MONTHS INITIAL FOR NETBACUP SERVER WLS 1 SERVER HARDWARE TIER 2 ONPREM	19	0
271	SUPERINTENDENCIA NACIONAL DE ADUANAS Y DE ADMINISTRACIÓN TRIBUTARIA - SUNAT	MICROSOFT WINDOWS SERVER STDCORE 2019 GOVERNMENT OLP 02 LICENSES NOLEVEL CORELIC (38 LICENCIAS)	76	0
272	SUPERINTENDENCIA NACIONAL DE ADUANAS Y DE ADMINISTRACIÓN TRIBUTARIA - SUNAT	MICROSOFT WINDOWS SERVER STDCORE 2019 GOVERNMENT OLP 16 LICENSES NOLEVEL CORELIC (19 LICENCIAS)	380	0
273	SUPERINTENDENCIA NACIONAL DE ADUANAS Y DE ADMINISTRACIÓN TRIBUTARIA - SUNAT	WINDOWS SERVER STANDARD V2019	3	0
274	SUPERINTENDENCIA NACIONAL DE ADUANAS Y DE ADMINISTRACIÓN TRIBUTARIA - SUNAT	SQL SERVER ENTERPRISE V2017	2	0
275	SUPERINTENDENCIA NACIONAL DE ADUANAS Y DE ADMINISTRACIÓN TRIBUTARIA - SUNAT	VMWARE VSPHERE 7 ENTERPRISE PLUS FOR 1 PROCESSOR	8	0
276	SUPERINTENDENCIA NACIONAL DE ADUANAS Y DE ADMINISTRACIÓN TRIBUTARIA - SUNAT	VMWARE VREALIZE OPERATIONS 8 STANDARD (PER CPU)	8	0
277	SUPERINTENDENCIA NACIONAL DE ADUANAS Y DE ADMINISTRACIÓN TRIBUTARIA - SUNAT	VMWARE VSPHERE 6 ENTERPRISE PLUS (PER CPU)	8	0
278	SUPERINTENDENCIA NACIONAL DE ADUANAS Y DE ADMINISTRACIÓN TRIBUTARIA - SUNAT	VMWARE VSPHERE 7 ENTERPRISE PLUS FOR 1 PROCESSOR	24	0
279	SUPERINTENDENCIA NACIONAL DE ADUANAS Y DE ADMINISTRACIÓN TRIBUTARIA - SUNAT	VMWARE VREALIZE OPERATIONS 8 STANDARD	24	0
280	SUPERINTENDENCIA NACIONAL DE ADUANAS Y DE ADMINISTRACIÓN TRIBUTARIA - SUNAT	RED HAT ENTERPRISE LINUX FOR VIRTUAL DATACENTERS, PREMIUM	12	0
281	SUPERINTENDENCIA NACIONAL DE ADUANAS Y DE ADMINISTRACIÓN TRIBUTARIA - SUNAT	RED HAT ENTERPRISE LINUX FOR VIRTUAL DATACENTERS, PREMIUM	4	0
282	SUPERINTENDENCIA NACIONAL DE ADUANAS Y DE ADMINISTRACIÓN TRIBUTARIA - SUNAT	SQL SERVER ESTÁNDAR (24)	24	0
283	SUPERINTENDENCIA NACIONAL DE ADUANAS Y DE ADMINISTRACIÓN TRIBUTARIA - SUNAT	MARÍA DB	1	0
284	SUPERINTENDENCIA NACIONAL DE ADUANAS Y DE	ZEBRA CARD STUDIO	1	0

N°	Unidad Ejecutora Presupuestal	Tipos de Licencia de Software	Cantidad Total	Cantidad adquirida en la Gestión
	A	B	C	D
	ADMINISTRACIÓN TRIBUTARIA - SUNAT			
285	SUPERINTENDENCIA NACIONAL DE ADUANAS Y DE ADMINISTRACIÓN TRIBUTARIA - SUNAT	SUPREMA BIOSTAR 2	1	0
286	SUPERINTENDENCIA NACIONAL DE ADUANAS Y DE ADMINISTRACIÓN TRIBUTARIA - SUNAT	RED HAT ENTERPRISE LINUX	12	0
287	SUPERINTENDENCIA NACIONAL DE ADUANAS Y DE ADMINISTRACIÓN TRIBUTARIA - SUNAT	CITRIX VIRTUAL APPS	400	0
288	SUPERINTENDENCIA NACIONAL DE ADUANAS Y DE ADMINISTRACIÓN TRIBUTARIA - SUNAT	WINDOWS SERVER 2022 REMOTE DESKTOP SERVICES - 1 USER CAL	380	0
289	SUPERINTENDENCIA NACIONAL DE ADUANAS Y DE ADMINISTRACIÓN TRIBUTARIA - SUNAT	WINDOWS SERVER 2022 DATACENTER - 2 CORE	96	0
290	SUPERINTENDENCIA NACIONAL DE ADUANAS Y DE ADMINISTRACIÓN TRIBUTARIA - SUNAT	WINDOWS SERVER 2022 DATACENTER - 16 CORE	24	0
291	SUPERINTENDENCIA NACIONAL DE ADUANAS Y DE ADMINISTRACIÓN TRIBUTARIA - SUNAT	VMWARE CLOUD FOUNDATION ENTERPRISE	48	0
292	SUPERINTENDENCIA NACIONAL DE ADUANAS Y DE ADMINISTRACIÓN TRIBUTARIA - SUNAT	REDHAT ENTERPRISE LINUX (RHEL) FOR VIRTUAL DATA CENTER PREMIUM	12	0
293	SUPERINTENDENCIA NACIONAL DE ADUANAS Y DE ADMINISTRACIÓN TRIBUTARIA - SUNAT	VMWARE NSX DATA CENTER ENTERPRISE PLUS PER PROCESSOR	24	0
294	SUPERINTENDENCIA NACIONAL DE ADUANAS Y DE ADMINISTRACIÓN TRIBUTARIA - SUNAT	VMWARE VREALIZE SUITE 2019 ENTERPRISE (PER PLU)	24	0
295	SUPERINTENDENCIA NACIONAL DE ADUANAS Y DE ADMINISTRACIÓN TRIBUTARIA - SUNAT	VMWARE VREALIZE NETWORK INSIGHT 6 ENTERPRISE ADD-ON TO VMWARE NSX DC ENTERPRISE PLUS OR NSX-T ENTERP	24	0
296	SUPERINTENDENCIA NACIONAL DE ADUANAS Y DE ADMINISTRACIÓN TRIBUTARIA - SUNAT	VMWARE VSPHERE ENTERPRISE PLUS FOR 1 PROCESSOR	24	0
297	SUPERINTENDENCIA NACIONAL DE ADUANAS Y DE ADMINISTRACIÓN TRIBUTARIA - SUNAT	VMWARE SDDC MANAGER 4 FOR VSAN (PER CPU)	24	0
298	SUPERINTENDENCIA NACIONAL DE ADUANAS Y DE ADMINISTRACIÓN TRIBUTARIA - SUNAT	VMWARE VSAN 7 ENTERPRISE FOR 1 PROCESSOR	24	0
299	SUPERINTENDENCIA NACIONAL DE ADUANAS Y DE ADMINISTRACIÓN TRIBUTARIA - SUNAT	WINDOWS SERVER STANDARD (X 16 CORES)	106	0
300	SUPERINTENDENCIA NACIONAL DE ADUANAS Y DE ADMINISTRACIÓN TRIBUTARIA - SUNAT	WINDOWS PROFESSIONAL	670	0

N°	Unidad Ejecutora Presupuestal	Tipos de Licencia de Software	Cantidad Total	Cantidad adquirida en la Gestión
	A	B	C	D
301	SUPERINTENDENCIA NACIONAL DE ADUANAS Y DE ADMINISTRACIÓN TRIBUTARIA - SUNAT	VISUAL STUDIO PROFESSIONAL	10	0
302	SUPERINTENDENCIA NACIONAL DE ADUANAS Y DE ADMINISTRACIÓN TRIBUTARIA - SUNAT	MICROSOFT SQL SERVER STANDARD (X 2 CORES)	40	0
303	SUPERINTENDENCIA NACIONAL DE ADUANAS Y DE ADMINISTRACIÓN TRIBUTARIA - SUNAT	OFFICE STANDARD	670	0
304	SUPERINTENDENCIA NACIONAL DE ADUANAS Y DE ADMINISTRACIÓN TRIBUTARIA - SUNAT	IBM API CONNECT ENTERPRISE NON PRODUCTION PROCESSOR VALUE UNIT (PVU) NO PRODUCTIVOS	1,400	0
305	SUPERINTENDENCIA NACIONAL DE ADUANAS Y DE ADMINISTRACIÓN TRIBUTARIA - SUNAT	IBM API CONNECT ENTERPRISE PROCESSOR VALUE UNIT (PVU) PRODUCTIVOS	5,428	0
306	SUPERINTENDENCIA NACIONAL DE ADUANAS Y DE ADMINISTRACIÓN TRIBUTARIA - SUNAT	PROJECT ONLINE ESSENTIALS SUB PER USER	232	0
307	SUPERINTENDENCIA NACIONAL DE ADUANAS Y DE ADMINISTRACIÓN TRIBUTARIA - SUNAT	POWER BI PRO SUB PER USER	132	0
308	SUPERINTENDENCIA NACIONAL DE ADUANAS Y DE ADMINISTRACIÓN TRIBUTARIA - SUNAT	POWER BI PREMIUM P4 7	1	0
309	SUPERINTENDENCIA NACIONAL DE ADUANAS Y DE ADMINISTRACIÓN TRIBUTARIA - SUNAT	POWER BI PREMIUM P1 SUB 6	1	0
310	SUPERINTENDENCIA NACIONAL DE ADUANAS Y DE ADMINISTRACIÓN TRIBUTARIA - SUNAT	PROJECT P5 SUB PER USER	3	0
311	SUPERINTENDENCIA NACIONAL DE ADUANAS Y DE ADMINISTRACIÓN TRIBUTARIA - SUNAT	PROJECT P3 SUB PER USER 5	240	0
312	SUPERINTENDENCIA NACIONAL DE ADUANAS Y DE ADMINISTRACIÓN TRIBUTARIA - SUNAT	M365 E5 SECURITY SUB PER USER 5	1,142	0
313	SUPERINTENDENCIA NACIONAL DE ADUANAS Y DE ADMINISTRACIÓN TRIBUTARIA - SUNAT	EXCHANGE ONLINE P1 SUB PER USER 4	183	0
314	SUPERINTENDENCIA NACIONAL DE ADUANAS Y DE ADMINISTRACIÓN TRIBUTARIA - SUNAT	VISIO P2 SUB PER USER 3	10	0
315	SUPERINTENDENCIA NACIONAL DE ADUANAS Y DE ADMINISTRACIÓN TRIBUTARIA - SUNAT	M365 E5 UNIFIED SUB PER USER 2	260	0
316	SUPERINTENDENCIA NACIONAL DE ADUANAS Y DE ADMINISTRACIÓN TRIBUTARIA - SUNAT	M365 E3 UNIFIED SUB PER USER 1	12,592	0
317	SUPERINTENDENCIA	CIPHERTRUST FLEX	4	0

N°	Unidad Ejecutora Presupuestal	Tipos de Licencia de Software	Cantidad Total	Cantidad adquirida en la Gestión
	A	B	C	D
	NACIONAL DE ADUANAS Y DE ADMINISTRACIÓN TRIBUTARIA - SUNAT	CONNECTOR, ADVANCED, PERPETUAL, NON-PROD		
318	SUPERINTENDENCIA NACIONAL DE ADUANAS Y DE ADMINISTRACIÓN TRIBUTARIA - SUNAT	CIPHERTRUST FLEX ABILITY, PERPETUAL, NON-PROD	3	0
319	SUPERINTENDENCIA NACIONAL DE ADUANAS Y DE ADMINISTRACIÓN TRIBUTARIA - SUNAT	VIRTUAL CIPHERTRUST MANAGER, K170V, PERPETUAL LICENSE, NON-PROD	2	0
320	SUPERINTENDENCIA NACIONAL DE ADUANAS Y DE ADMINISTRACIÓN TRIBUTARIA - SUNAT	CIPHERTRUST FLEX CONNECTOR, ADVANCED - PRODUCTIVO	12	0
321	SUPERINTENDENCIA NACIONAL DE ADUANAS Y DE ADMINISTRACIÓN TRIBUTARIA - SUNAT	CIPHERTRUST FLEX ABILITY - PRODUCTIVO	5	0
322	SUPERINTENDENCIA NACIONAL DE ADUANAS Y DE ADMINISTRACIÓN TRIBUTARIA - SUNAT	VIRTUAL CIPHERTRUST MANAGER, K170V - PRODUCTIVO	4	0
323	SUPERINTENDENCIA NACIONAL DE ADUANAS Y DE ADMINISTRACIÓN TRIBUTARIA - SUNAT	ESIGHT NETWORK MANAGENENT PARA 2 SWITCHES	1	0
324	SUPERINTENDENCIA NACIONAL DE ADUANAS Y DE ADMINISTRACIÓN TRIBUTARIA - SUNAT	ESIGHT STORAGE MANAGEMENT PARA 4 SISTEMAS	1	0
325	SUPERINTENDENCIA NACIONAL DE ADUANAS Y DE ADMINISTRACIÓN TRIBUTARIA - SUNAT	ESIGHT PLATFORM	1	0
326	SUPERINTENDENCIA NACIONAL DE ADUANAS Y DE ADMINISTRACIÓN TRIBUTARIA - SUNAT	IBM SANNAV MANAGEMET PORTAL ENTERPRISE EDITION	1	0
327	SUPERINTENDENCIA NACIONAL DE ADUANAS Y DE ADMINISTRACIÓN TRIBUTARIA - SUNAT	VMWARE VSPHERE 7 STANDARD FOR 1 PROCESSOR	2	0
328	SUPERINTENDENCIA NACIONAL DE ADUANAS Y DE ADMINISTRACIÓN TRIBUTARIA - SUNAT	TERADATA DATA STREAM EXTENSION FOR SPECTRUM PROTECT - PER NODE	7	0
329	SUPERINTENDENCIA NACIONAL DE ADUANAS Y DE ADMINISTRACIÓN TRIBUTARIA - SUNAT	TERADATA INTELLISPHERE (QUERY GRID) ¿ PER TCORE	53	0
330	SUPERINTENDENCIA NACIONAL DE ADUANAS Y DE ADMINISTRACIÓN TRIBUTARIA - SUNAT	TERADATA DATA LAB - PER TERADATA SYSTEM	1	0
331	SUPERINTENDENCIA NACIONAL DE ADUANAS Y DE ADMINISTRACIÓN TRIBUTARIA - SUNAT	TERADATA MULTI-SYSTEM VIEWPOINT	1	0
332	SUPERINTENDENCIA NACIONAL DE ADUANAS Y DE ADMINISTRACIÓN TRIBUTARIA - SUNAT	PYTHON INTERPRETER AND ADD-ON PKG ON TERADATA ADVANCED SQL	1	0
333	SUPERINTENDENCIA NACIONAL DE ADUANAS Y DE	R INTERPRETER AND ADD-ON PKG ON	1	0

N°	Unidad Ejecutora Presupuestal	Tipos de Licencia de Software	Cantidad Total	Cantidad adquirida en la Gestión
	A	B	C	D
	ADMINISTRACIÓN TRIBUTARIA - SUNAT	TERADATA ADVANCED SQL		
334	SUPERINTENDENCIA NACIONAL DE ADUANAS Y DE ADMINISTRACIÓN TRIBUTARIA - SUNAT	ADVANCED SQL - INTELLIFLEX ENTERPRISE TIER - PER TCORE	58	0
335	SUPERINTENDENCIA NACIONAL DE ADUANAS Y DE ADMINISTRACIÓN TRIBUTARIA - SUNAT	IBM INFOSPHERE INFORMATION SERVER ENTERPRISE EDITION PARA ENTORNOS NO PRODUCTIVO	480	0
336	SUPERINTENDENCIA NACIONAL DE ADUANAS Y DE ADMINISTRACIÓN TRIBUTARIA - SUNAT	IBM INFOSPHERE INFORMATION SERVER ENTERPRISE EDITION PARA ENTORNOS PRODUCTIVO	2,160	0
337	SUPERINTENDENCIA NACIONAL DE ADUANAS Y DE ADMINISTRACIÓN TRIBUTARIA - SUNAT	IBM SPSS STATISTICS, EDICIÓN PROFESSIONAL	4	0
338	SUPERINTENDENCIA NACIONAL DE ADUANAS Y DE ADMINISTRACIÓN TRIBUTARIA - SUNAT	IBM SPSS STATISTICS, EDICIÓN STANDARD	11	0
339	SUPERINTENDENCIA NACIONAL DE ADUANAS Y DE ADMINISTRACIÓN TRIBUTARIA - SUNAT	IBM TIVOLI SYSTEM AUTOMATION FOR MULTIPLARFORMS PROCESSOR VALUE UNIT LICENSE (PVU)- 7	1,680	0
340	SUPERINTENDENCIA NACIONAL DE ADUANAS Y DE ADMINISTRACIÓN TRIBUTARIA - SUNAT	IBM INFOSPHERE DATA REPLICATION FOR NON-PRODUCTION ENVIRONMENTS PROCESSOR VALUE UNIT (PVU) -6	1,320	0
341	SUPERINTENDENCIA NACIONAL DE ADUANAS Y DE ADMINISTRACIÓN TRIBUTARIA - SUNAT	IBM INFOSPHERE DATA REPLICATION PROCESSOR VALUE UNIT (PVU) -5	22,920	0
342	SUPERINTENDENCIA NACIONAL DE ADUANAS Y DE ADMINISTRACIÓN TRIBUTARIA - SUNAT	IBM INFOSPHERE DATA REPLICATION NON-RDBMS TARGETS FOR NON-PROD ENVERIONMENTS PER INSTALL -4	2	0
343	SUPERINTENDENCIA NACIONAL DE ADUANAS Y DE ADMINISTRACIÓN TRIBUTARIA - SUNAT	IBM INFOSPHERE DATA REPLICATION NON-RDBMS TARGETS PER INSTALL -3	2	0
344	SUPERINTENDENCIA NACIONAL DE ADUANAS Y DE ADMINISTRACIÓN TRIBUTARIA - SUNAT	IBM DATASTAGE ENTERPRISE CARTRIDGE FOR IBM CLOUD PAK FOR DATA NON-PRODUCTION VIRTUAL PROCESSOR CORE	4	0
345	SUPERINTENDENCIA NACIONAL DE ADUANAS Y DE ADMINISTRACIÓN TRIBUTARIA - SUNAT	IBM DATASTAGE ENTERPRISE CARTRIDGE FOR IBM CLOUD PAK FOR DATA VIRTUAL PROCESSOR CORE - 1	7	0
346	SUPERINTENDENCIA NACIONAL DE ADUANAS Y DE ADMINISTRACIÓN TRIBUTARIA - SUNAT	SOFTWARE DEL SISTEMA POWER 9	5	0
347	SUPERINTENDENCIA	IBM POWERVM	5	0

N°	Unidad Ejecutora Presupuestal	Tipos de Licencia de Software	Cantidad Total	Cantidad adquirida en la Gestión
	A	B	C	D
	NACIONAL DE ADUANAS Y DE ADMINISTRACIÓN TRIBUTARIA - SUNAT	EDICIÓN EMPRESARIAL V3		
348	SUPERINTENDENCIA NACIONAL DE ADUANAS Y DE ADMINISTRACIÓN TRIBUTARIA - SUNAT	IBM XL C/C++ FOR AIX, V16	5	0
349	SUPERINTENDENCIA NACIONAL DE ADUANAS Y DE ADMINISTRACIÓN TRIBUTARIA - SUNAT	IBM AIX 7.2 EDICIÓN EMPRESARIAL	5	0
350	SUPERINTENDENCIA NACIONAL DE ADUANAS Y DE ADMINISTRACIÓN TRIBUTARIA - SUNAT	IBM XL C/C++ PARA AIX SW S&S(REG/REN)	5	0
351	SUPERINTENDENCIA NACIONAL DE ADUANAS Y DE ADMINISTRACIÓN TRIBUTARIA - SUNAT	RED HAT ENTERPRISE LINUX SERVER PHYSICAL PAR NODO VIRTUAL, 2 SKT PREMIUM	2	0
352	SUPERINTENDENCIA NACIONAL DE ADUANAS Y DE ADMINISTRACIÓN TRIBUTARIA - SUNAT	VMWARE VCENTER SERVER 7 STANDARD PARA VSPHERE 7 (POR INSTANCIA)	1	0
353	SUPERINTENDENCIA NACIONAL DE ADUANAS Y DE ADMINISTRACIÓN TRIBUTARIA - SUNAT	VMWARE VSPHERE 7 STANDARD PARA 1 PROCESADOR	2	0
354	SUPERINTENDENCIA NACIONAL DE ADUANAS Y DE ADMINISTRACIÓN TRIBUTARIA - SUNAT	POWER VM X 24 CORES	24	0
355	SUPERINTENDENCIA NACIONAL DE ADUANAS Y DE ADMINISTRACIÓN TRIBUTARIA - SUNAT	AIX STD X 24 CORES	24	0
356	SUPERINTENDENCIA NACIONAL DE ADUANAS Y DE ADMINISTRACIÓN TRIBUTARIA - SUNAT	XL C/C++ X 2 USUARIOS CONCURRENTES	2	0
357	SUPERINTENDENCIA NACIONAL DE ADUANAS Y DE ADMINISTRACIÓN TRIBUTARIA - SUNAT	SW AIX	1	0
358	SUPERINTENDENCIA NACIONAL DE ADUANAS Y DE ADMINISTRACIÓN TRIBUTARIA - SUNAT	SW VIOS, POWERVP	1	0
359	SUPERINTENDENCIA NACIONAL DE ADUANAS Y DE ADMINISTRACIÓN TRIBUTARIA - SUNAT	POWER VM X 24 CORES	24	0
360	SUPERINTENDENCIA NACIONAL DE ADUANAS Y DE ADMINISTRACIÓN TRIBUTARIA - SUNAT	AIX STD X 24 CORES	24	0
361	SUPERINTENDENCIA NACIONAL DE ADUANAS Y DE ADMINISTRACIÓN TRIBUTARIA - SUNAT	XL C/C++ X 2 USUARIOS CONCURRENTES	2	0
362	SUPERINTENDENCIA NACIONAL DE ADUANAS Y DE ADMINISTRACIÓN TRIBUTARIA - SUNAT	SW AIX	1	0
363	SUPERINTENDENCIA NACIONAL DE ADUANAS Y DE ADMINISTRACIÓN TRIBUTARIA - SUNAT	SW VIOS, POWERVP	1	0

N°	Unidad Ejecutora Presupuestal	Tipos de Licencia de Software	Cantidad Total	Cantidad adquirida en la Gestión
	A	B	C	D
364	SUPERINTENDENCIA NACIONAL DE ADUANAS Y DE ADMINISTRACIÓN TRIBUTARIA - SUNAT	POWER VM X 32 CORES	32	0
365	SUPERINTENDENCIA NACIONAL DE ADUANAS Y DE ADMINISTRACIÓN TRIBUTARIA - SUNAT	AIX STD X 32 CORES	32	0
366	SUPERINTENDENCIA NACIONAL DE ADUANAS Y DE ADMINISTRACIÓN TRIBUTARIA - SUNAT	XL C/C++ X 2 USUARIOS CONCURRENTES	2	0
367	SUPERINTENDENCIA NACIONAL DE ADUANAS Y DE ADMINISTRACIÓN TRIBUTARIA - SUNAT	SW AIX	1	0
368	SUPERINTENDENCIA NACIONAL DE ADUANAS Y DE ADMINISTRACIÓN TRIBUTARIA - SUNAT	SW VIOS, POWERVP	1	0
369	SUPERINTENDENCIA NACIONAL DE ADUANAS Y DE ADMINISTRACIÓN TRIBUTARIA - SUNAT	MONGODB ENTERPRISE ADVANCED	6	0
370	SUPERINTENDENCIA NACIONAL DE ADUANAS Y DE ADMINISTRACIÓN TRIBUTARIA - SUNAT	MONGODB ENTERPRISE ADVANCED	15	0
371	SUPERINTENDENCIA NACIONAL DE ADUANAS Y DE ADMINISTRACIÓN TRIBUTARIA - SUNAT	MONGODB ENTERPRISE ADVANCED TEST / QA	3	0
372	SUPERINTENDENCIA NACIONAL DE ADUANAS Y DE ADMINISTRACIÓN TRIBUTARIA - SUNAT	MICROSTRATEGY PRODUCCIÓN CLUSTER, PRE-PRODUCCIÓN, DESARROLLO Y PRUEBAS ¿ MOBILE	6	0
373	SUPERINTENDENCIA NACIONAL DE ADUANAS Y DE ADMINISTRACIÓN TRIBUTARIA - SUNAT	MICROSTRATEGY PRODUCCIÓN CLUSTER, PRE-PRODUCCIÓN, DESARROLLO Y PRUEBAS ¿ WEB USER	412	0
374	SUPERINTENDENCIA NACIONAL DE ADUANAS Y DE ADMINISTRACIÓN TRIBUTARIA - SUNAT	MICROSTRATEGY PRODUCCIÓN CLUSTER, PRE-PRODUCCIÓN, DESARROLLO Y PRUEBAS ¿ ARCHITECT (DEVELOPER)	16	0
375	SUPERINTENDENCIA NACIONAL DE ADUANAS Y DE ADMINISTRACIÓN TRIBUTARIA - SUNAT	IBM INFORMIX ENTERPRISE GATEWAY MANAGER SERVER	2	0
376	SUPERINTENDENCIA NACIONAL DE ADUANAS Y DE ADMINISTRACIÓN TRIBUTARIA - SUNAT	IBM INFORMIX 4GL COMPILER RUNTIME	482	0
377	SUPERINTENDENCIA NACIONAL DE ADUANAS Y DE ADMINISTRACIÓN TRIBUTARIA - SUNAT	IBM INFORMIX 4GL COMPILER DEVELOPMENT	57	0
378	SUPERINTENDENCIA NACIONAL DE ADUANAS Y DE ADMINISTRACIÓN TRIBUTARIA - SUNAT	IBM INFORMIX 4GL RDS RUNTIME CONCURRENT SESSION	290	0

N°	Unidad Ejecutora Presupuestal	Tipos de Licencia de Software	Cantidad Total	Cantidad adquirida en la Gestión
	A	B	C	D
379	SUPERINTENDENCIA NACIONAL DE ADUANAS Y DE ADMINISTRACIÓN TRIBUTARIA - SUNAT	IBM INFORMIX 4GL RDS DEVELOPMENT REGISTERED	57	0
380	SUPERINTENDENCIA NACIONAL DE ADUANAS Y DE ADMINISTRACIÓN TRIBUTARIA - SUNAT	IBM INFORMIX SQL RUNTIME CONCURRENT SESSION	37	0
381	SUPERINTENDENCIA NACIONAL DE ADUANAS Y DE ADMINISTRACIÓN TRIBUTARIA - SUNAT	IBM INFORMIX SQL DEVELOPMENT REGISTERED USER	105	0
382	SUPERINTENDENCIA NACIONAL DE ADUANAS Y DE ADMINISTRACIÓN TRIBUTARIA - SUNAT	IBM INFORMIX 4GL INTERACTIVE DEBUGGER DEVELOPMENT	52	0
383	SUPERINTENDENCIA NACIONAL DE ADUANAS Y DE ADMINISTRACIÓN TRIBUTARIA - SUNAT	IBM CLOUD PAK FOR DATA INFORMIX ADVANCED ENTERPRISE EDITION MODERNIZATION VIRTUAL PROCESSOR CORE	37	0
384	SUPERINTENDENCIA NACIONAL DE ADUANAS Y DE ADMINISTRACIÓN TRIBUTARIA - SUNAT	IBM INFORMIX ENTERPRISE EDITION MODERNIZATIONVIRTUAL PROCESSOR CORE FROM INFORMIX ENTERPRISE EDITION	779	0
385	SUPERINTENDENCIA NACIONAL DE ADUANAS Y DE ADMINISTRACIÓN TRIBUTARIA - SUNAT	SAS TEXT MINER (LICENCIAS CLIENTE)	20	0
386	SUPERINTENDENCIA NACIONAL DE ADUANAS Y DE ADMINISTRACIÓN TRIBUTARIA - SUNAT	SAS GUIDE (LICENCIAS CLIENTE)	20	0
387	SUPERINTENDENCIA NACIONAL DE ADUANAS Y DE ADMINISTRACIÓN TRIBUTARIA - SUNAT	SAS STAT CLIENT (LICENCIAS CLIENTE)	20	0
388	SUPERINTENDENCIA NACIONAL DE ADUANAS Y DE ADMINISTRACIÓN TRIBUTARIA - SUNAT	SAS BASE FOR CLIENT (LICENCIAS CLIENTE)	20	0
389	SUPERINTENDENCIA NACIONAL DE ADUANAS Y DE ADMINISTRACIÓN TRIBUTARIA - SUNAT	SAS ENTERPRISE MINER CLIENT PAQUETE DE 5 USUARIOS PARA UNIX O WINDOWS CANT 3 (LICENCIAS CLIENTE)	15	0
390	SUPERINTENDENCIA NACIONAL DE ADUANAS Y DE ADMINISTRACIÓN TRIBUTARIA - SUNAT	SAS PLATFORM SUITE FOR WINDOWS DE 4 CPUS (SERVIDOR WINDOWS)	1	0
391	SUPERINTENDENCIA NACIONAL DE ADUANAS Y DE ADMINISTRACIÓN TRIBUTARIA - SUNAT	SAS TEXT MINER FOR WINDOWS (SERVIDOR WINDOWS)	1	0
392	SUPERINTENDENCIA NACIONAL DE ADUANAS Y DE ADMINISTRACIÓN TRIBUTARIA - SUNAT	ACCESS OLE DB FOR WINDOWS (SERVIDOR WINDOWS)	1	0
393	SUPERINTENDENCIA NACIONAL DE ADUANAS Y DE ADMINISTRACIÓN TRIBUTARIA - SUNAT	ACCESS FOR ORACLE FOR WINDOWS (SERVIDOR WINDOWS)	1	0
394	SUPERINTENDENCIA	SAS STAT FOR	1	0

N°	Unidad Ejecutora Presupuestal	Tipos de Licencia de Software	Cantidad Total	Cantidad adquirida en la Gestión
	A	B	C	D
	NACIONAL DE ADUANAS Y DE ADMINISTRACIÓN TRIBUTARIA - SUNAT	WINDOWS DE 2 CPU (SERVIDOR WINDOWS)		
395	SUPERINTENDENCIA NACIONAL DE ADUANAS Y DE ADMINISTRACIÓN TRIBUTARIA - SUNAT	SAS BASE FOR WINDOWS DE 2 (SERVIDOR WINDOWS)	1	1
396	SUPERINTENDENCIA NACIONAL DE ADUANAS Y DE ADMINISTRACIÓN TRIBUTARIA - SUNAT	SAS ENTERPRISE MINER FOR WINDOWS DE 2 CPU DE 5 USUARIOS (SERVIDOR WINDOWS)	1	0
397	SUPERINTENDENCIA NACIONAL DE ADUANAS Y DE ADMINISTRACIÓN TRIBUTARIA - SUNAT	SAS TEXT MINER FOR UNIX (SERVIDOR UNIX)	1	0
398	SUPERINTENDENCIA NACIONAL DE ADUANAS Y DE ADMINISTRACIÓN TRIBUTARIA - SUNAT	SAS ACCESS FOR INFORMIX (SERVIDOR UNIX)	1	0
399	SUPERINTENDENCIA NACIONAL DE ADUANAS Y DE ADMINISTRACIÓN TRIBUTARIA - SUNAT	SAS ACCESS FOR ORACLE (SERVIDOR UNIX)	1	0
400	SUPERINTENDENCIA NACIONAL DE ADUANAS Y DE ADMINISTRACIÓN TRIBUTARIA - SUNAT	SAS STAT FOR UNIX DE 6 CPU (SERVIDOR UNIX)	1	0
401	SUPERINTENDENCIA NACIONAL DE ADUANAS Y DE ADMINISTRACIÓN TRIBUTARIA - SUNAT	SAS BASE FOR UNIX DE 6 CPU (SERVIDOR UNIX)	1	0
402	SUPERINTENDENCIA NACIONAL DE ADUANAS Y DE ADMINISTRACIÓN TRIBUTARIA - SUNAT	SAS ENTERPRISE MINER FOR UNIX DE 6 CPUS DE 5 USUARIOS (SERVIDOR UNIX)	1	0
403	SUPERINTENDENCIA NACIONAL DE ADUANAS Y DE ADMINISTRACIÓN TRIBUTARIA - SUNAT	TERADATA 6700 (PRODUCCIÓN)	1	0
404	SUPERINTENDENCIA NACIONAL DE ADUANAS Y DE ADMINISTRACIÓN TRIBUTARIA - SUNAT	ORACLE KEY VAULT-SERVER PERPETUAL	1	0
405	SUPERINTENDENCIA NACIONAL DE ADUANAS Y DE ADMINISTRACIÓN TRIBUTARIA - SUNAT	ORACLE DATABASE VAULT - PROCESSOR PERPETUAL	5	0
406	SUPERINTENDENCIA NACIONAL DE ADUANAS Y DE ADMINISTRACIÓN TRIBUTARIA - SUNAT	ORACLE ADVANCED SECURITY - PROCESSOR PERPETUAL	6	0
407	SUPERINTENDENCIA NACIONAL DE ADUANAS Y DE ADMINISTRACIÓN TRIBUTARIA - SUNAT	ORACLE AUDIT VAULT AND DATABASE FIREWALL - PROCESSOR PERPETUAL	6	0
408	SUPERINTENDENCIA NACIONAL DE ADUANAS Y DE ADMINISTRACIÓN TRIBUTARIA - SUNAT	ORACLE REAL APPLICATION CLUSTERS - PROCESSOR PERPETUAL	42	0
409	SUPERINTENDENCIA NACIONAL DE ADUANAS Y DE ADMINISTRACIÓN TRIBUTARIA - SUNAT	ORACLE DIAGNOSTICS PACK - PROCESSOR PERPETUAL	91	0
410	SUPERINTENDENCIA NACIONAL DE ADUANAS Y DE	ORACLE ACTIVE DATA GUARD - PROCESSOR	75	0

N°	Unidad Ejecutora Presupuestal	Tipos de Licencia de Software	Cantidad Total	Cantidad adquirida en la Gestión
	A	B	C	D
	ADMINISTRACIÓN TRIBUTARIA - SUNAT	PERPETUAL		
411	SUPERINTENDENCIA NACIONAL DE ADUANAS Y DE ADMINISTRACIÓN TRIBUTARIA - SUNAT	ORACLE TUNING PACK - PROCESSOR PERPETUAL	91	0
412	SUPERINTENDENCIA NACIONAL DE ADUANAS Y DE ADMINISTRACIÓN TRIBUTARIA - SUNAT	ORACLE DATABASE GATEWAY FOR INFORMIX - COMPUTER PERPETUAL	4	0
413	SUPERINTENDENCIA NACIONAL DE ADUANAS Y DE ADMINISTRACIÓN TRIBUTARIA - SUNAT	ORACLE PARTITIONING - PROCESSOR PERPETUAL	91	0
414	SUPERINTENDENCIA NACIONAL DE ADUANAS Y DE ADMINISTRACIÓN TRIBUTARIA - SUNAT	ORACLE DATABASE ENTERPRISE EDITION - PROCESSOR PERPETUAL	91	0
415	SUPERINTENDENCIA NACIONAL DE ADUANAS Y DE ADMINISTRACIÓN TRIBUTARIA - SUNAT	IBM SPSS CATEGORÍAS	6	0
416	SUPERINTENDENCIA NACIONAL DE ADUANAS Y DE ADMINISTRACIÓN TRIBUTARIA - SUNAT	IBM SPSS TENDENCIAS	6	0
417	SUPERINTENDENCIA NACIONAL DE ADUANAS Y DE ADMINISTRACIÓN TRIBUTARIA - SUNAT	IBM SPSS REGRESSION	6	0
418	SUPERINTENDENCIA NACIONAL DE ADUANAS Y DE ADMINISTRACIÓN TRIBUTARIA - SUNAT	IBM SPSS TABLAS	6	0
419	SUPERINTENDENCIA NACIONAL DE ADUANAS Y DE ADMINISTRACIÓN TRIBUTARIA - SUNAT	IBM SPSS STATISTICS BASE	6	0
420	SUPERINTENDENCIA NACIONAL DE ADUANAS Y DE ADMINISTRACIÓN TRIBUTARIA - SUNAT	AXIONAL WEBSTUDIO DEVELOPMENT NOSE USER INSTALL	3	0
421	SUPERINTENDENCIA NACIONAL DE ADUANAS Y DE ADMINISTRACIÓN TRIBUTARIA - SUNAT	AXIONAL WMS AUTHORIZED DEVELOPMENT NODE USER INSTALL INCLUYE EL MÓDULO AXIONAL WMS MOBILE LICENSE FO	3	0
422	SUPERINTENDENCIA NACIONAL DE ADUANAS Y DE ADMINISTRACIÓN TRIBUTARIA - SUNAT	AXIONAL WEBSTUDIO AUTHORIZED-USER SINGLE INSTALL LICENSE	440	0
423	SUPERINTENDENCIA NACIONAL DE ADUANAS Y DE ADMINISTRACIÓN TRIBUTARIA - SUNAT	AXIONAL WMS AUTHORIZED USER SINGLE INSTALL LICENSE-INCLUYE EL MÓDULO AXIONAL WMS MOBILE	440	0
424	SUPERINTENDENCIA NACIONAL DE ADUANAS Y DE ADMINISTRACIÓN TRIBUTARIA - SUNAT	AXIONAL MOBILITY ANDROID ON/OFF-LINE-LICENSING DEVICES	80	0
425	INVERSIÓN PÚBLICA SUNAT	0	0	0
426	MEJORAMIENTO DEL SISTEMA DE INFORMACION DE LA SUNAT - MSI	NO APLICA	0	0

Legenda

A Nombre de la Unidad Ejecutora Presupuestal

B Descripción de La Licencia De Software

C Cantidad Total por Tipo De Licencias

D Cantidad Total adquirida en la Gestión

7.10. Bienes Muebles: Cumplimiento con Ente Rector de Bienes Muebles-MEF

N°	Unidad Ejecutora Presupuestal	Verificación de Cumplimiento Legal	Fecha de atención	N° de Documentos sustentatorio
1	INVERSIÓN PÚBLICA SUNAT	1. ¿Cuándo fue el último inventario patrimonial de bienes muebles realizado en la Entidad? Indicar fecha y número de documentación sustentatoria.	25/07/2025	NO CORRESPONDE
2	INVERSIÓN PÚBLICA SUNAT	2. ¿Cuándo fue el último inventario de almacén realizado en la Entidad? Indicar fecha y número de documentación sustentatoria.	25/07/2025	NO CORRESPONDE
3	MEJORAMIENTO DEL SISTEMA DE INFORMACION DE LA SUNAT - MSI	1. ¿Cuándo fue el último inventario patrimonial de bienes muebles realizado en la Entidad? Indicar fecha y número de documentación sustentatoria.	07/10/2025	NO APLICA. DE ACUERDO AL MOP DE LA UNIDAD EJECUTORA, LAS FUNCIONES DE INVENTARIO PATRIMONIAL LE CORRESPONDE AL PLIEGO
4	MEJORAMIENTO DEL SISTEMA DE INFORMACION DE LA SUNAT - MSI	2. ¿Cuándo fue el último inventario de almacén realizado en la Entidad? Indicar fecha y número de documentación sustentatoria.	07/10/2025	NO APLICA. DE ACUERDO AL MOP DE LA UNIDAD EJECUTORA, LAS FUNCIONES DE INVENTARIO DE ALMACEN LE CORRESPONDE AL PLIEGO.
5	SUPERINTENDENCIA NACIONAL DE ADUANAS Y DE ADMINISTRACIÓN TRIBUTARIA - SUNAT	1. ¿Cuándo fue el último inventario patrimonial de bienes muebles realizado en la Entidad? Indicar fecha y número de documentación sustentatoria.	13/03/2025	INFORME N° 002-2025-SUNAT/CI
6	SUPERINTENDENCIA NACIONAL DE ADUANAS Y DE ADMINISTRACIÓN TRIBUTARIA - SUNAT	2. ¿Cuándo fue el último inventario de almacén realizado en la Entidad? Indicar fecha y número de documentación sustentatoria.	28/01/2025	INFORME N° 001-2025-SUNAT/CI

N° Base Normativa

1 -Decreto Legislativo N° 1439, Decreto Legislativo del Sistema Nacional de Abastecimiento.

-Reglamento del Decreto Legislativo N° 1439, Decreto Legislativo del Sistema Nacional de Abastecimiento, aprobado mediante el Decreto Supremo N° 217-2019-EF.

-Directiva N° 006-2021-EF/54.01, "Directiva para la gestión de bienes muebles patrimoniales en el marco del Sistema Nacional de Abastecimiento".

2 -Decreto Legislativo N° 1439, Decreto Legislativo del Sistema Nacional de Abastecimiento.

-Reglamento del Decreto Legislativo N° 1439, Decreto Legislativo del Sistema Nacional de Abastecimiento, aprobado mediante el Decreto Supremo N° 217-2019-EF.

-Directiva N° 004-2021-EF/54.01, "Directiva para la gestión de Almacenamiento y distribución de Bienes Muebles".

7.11. Programación Multianual de Bienes, Servicios y Obras.

N°	Unidad Ejecutora	Verificación de Cumplimiento Legal	SI/NO	Fecha de atención	Motivos de la no realización
1	INVERSIÓN PÚBLICA SUNAT	3. ¿Ha cumplido a la fecha con efectuar la Fase de la Programación Multianual de bienes, Servicios y Obras: Fase de Identificación, en el SIGA-MEF?	Si	09/04/2025	
2	INVERSIÓN PÚBLICA SUNAT	4. ¿Ha cumplido a la fecha con efectuar la Fase de la Programación Multianual de bienes, Servicios y Obras: Fase de Clasificación y Priorización, en el SIGA-MEF?	Si	30/09/2025	
3	INVERSIÓN PÚBLICA SUNAT	5. ¿Ha cumplido a la fecha con efectuar la Fase de la Programación Multianual de bienes, Servicios y Obras:	No		AUN NO EMPIEZA PROCESO

N°	Unidad Ejecutora	Verificación de Cumplimiento Legal	SI/NO	Fecha de atención	Motivos de la no realización
		Fase de Consolidación y Aprobación, en el SIGA-MEF?			
4	MEJORAMIENTO DEL SISTEMA DE INFORMACION DE LA SUNAT - MSI	3. ¿Ha cumplido a la fecha con efectuar la Fase de la Programación Multianual de bienes, Servicios y Obras: Fase de Identificación, en el SIGA-MEF?	Si	27/06/2025	
5	MEJORAMIENTO DEL SISTEMA DE INFORMACION DE LA SUNAT - MSI	4. ¿Ha cumplido a la fecha con efectuar la Fase de la Programación Multianual de bienes, Servicios y Obras: Fase de Clasificación y Priorización, en el SIGA-MEF?	Si	26/09/2025	
6	MEJORAMIENTO DEL SISTEMA DE INFORMACION DE LA SUNAT - MSI	5. ¿Ha cumplido a la fecha con efectuar la Fase de la Programación Multianual de bienes, Servicios y Obras: Fase de Consolidación y Aprobación, en el SIGA-MEF?	No		No corresponde, ya que dicha fase aún no inicia.
7	SUPERINTENDENCIA NACIONAL DE ADUANAS Y DE ADMINISTRACIÓN TRIBUTARIA - SUNAT	3. ¿Ha cumplido a la fecha con efectuar la Fase de la Programación Multianual de bienes, Servicios y Obras: Fase de Identificación, en el SIGA-MEF?	Si	25/04/2025	
8	SUPERINTENDENCIA NACIONAL DE ADUANAS Y DE ADMINISTRACIÓN TRIBUTARIA - SUNAT	4. ¿Ha cumplido a la fecha con efectuar la Fase de la Programación Multianual de bienes, Servicios y Obras: Fase de Clasificación y Priorización, en el SIGA-MEF?	Si	29/09/2025	
9	SUPERINTENDENCIA NACIONAL DE ADUANAS Y DE ADMINISTRACIÓN TRIBUTARIA - SUNAT	5. ¿Ha cumplido a la fecha con efectuar la Fase de la Programación Multianual de bienes, Servicios y Obras: Fase de Consolidación y Aprobación, en el SIGA-MEF?	No		No se ha comunicado el PIA aprobado para la SUNAT, según lo establecido en el Art. 26 de la Directiva 0007-2025-EF/54.01

Nota: La obligación del llenado del campo es solo por las Fases cumplidas dentro del plazo de Ley, hasta la fecha de corte.

Base Normativa

- Artículo 14 de la "Directiva para la Programación Multianual de Bienes, Servicios y Obras" Resolución Directoral N° 0014-2021-EF-54.01
- Artículo 19 de la "Directiva para la Programación Multianual de Bienes, Servicios y Obras" Resolución Directoral N° 0014-2021-EF-54.01
- Artículo 22 de la "Directiva para la Programación Multianual de Bienes, Servicios y Obras" Resolución Directoral N° 0014-2021-EF-54.01

8. INFORMACIÓN DEL SISTEMA ADMINISTRATIVO DE GESTIÓN DE RECURSOS HUMANOS

8.1. Resumen de Costo de Personal y Pensiones

N°	Unidad Ejecutora Presupuestal	Total de puestos ocupados a la fecha de corte	Total de puestos vacantes a la fecha de corte	Total de registros	Total Costo Permanente	Total Costo Ocasional	Costo Total de Personal	Costo Mensual Promedio
	TOTAL GENERAL	12,853	0	12,853	766,437,765.00	79,852,838.00	846,290,603.00	109,491,109.00
1	MEJORAMIENTO DEL SISTEMA DE	0	0	0	0.00	0.00	0.00	0.00

N°	Unidad Ejecutora Presupuestal	Total de puestos ocupados a la fecha de corte	Total de puestos vacantes a la fecha de corte	Total de registros	Total Costo Permanente	Total Costo Ocasional	Costo Total de Personal	Costo Mensual Promedio
	INFORMACIÓN DE LA SUNAT - MSI							
2	INVERSIÓN PÚBLICA SUNAT	0	0	0	0.00	0.00	0.00	0.00
3	SUPERINTENDENCIA NACIONAL DE ADUANAS Y DE ADMINISTRACIÓN TRIBUTARIA - SUNAT	12,853	0	12,853	766,437,765.00	79,852,838.00	846,290,603.00	109,491,109.00

Fecha Corte:

Ver Anexo 8.1 (Adjunto en PDF)

8.2. Resumen de Procedimientos Disciplinarios

N°	Unidad Ejecutora Presupuestal	Tipo de Procedimiento	Suspensión	Inhabilitación a exservidor	Destitución	Despido	Multa	Otra sanción	Sanciones impuestas durante el periodo	Sanciones vigentes a la fecha de corte
	TOTAL GENERAL		15	0	13	0	0	12	0	0
1	MEJORAMIENTO DEL SISTEMA DE INFORMACIÓN DE LA SUNAT - MSI	PAD	0	0	0	0	0	0	0	0
2	INVERSIÓN PÚBLICA SUNAT	PAS, Judicial u otros	0	0	0	0	0	0	0	0
3	INVERSIÓN PÚBLICA SUNAT	PAD	0	0	0	0	0	0	0	0
4	SUPERINTENDENCIA NACIONAL DE ADUANAS Y DE ADMINISTRACIÓN TRIBUTARIA - SUNAT	PAD	15	0	13	0	0	12	0	0

Fecha Corte:

Ver Anexo 8.2 (Adjunto en PDF)

9. INFORMACIÓN DEL SISTEMA NACIONAL DE CONTROL

9.1. Control Posterior

9.1.1. Resumen General de Recomendaciones de Informes de Control Posterior (Entidad y sus ejecutoras)

N°	Año de Emisión del Informe	Número Informes de Control Posterior con recomendaciones Pendientes y en Proceso	Cantidad de recomendaciones Pendientes y en Proceso
	A	B	C
	TOTAL DEL PERIODO (2025- 2025)	1	9
1	2025	1	9

A Año de Emisión del Informe de Control Posterior

B Cantidad de informes de control posterior con recomendaciones Pendientes y en Proceso según fecha de vencimiento registrada en el SAGU, hasta la fecha de corte

C Cantidad de recomendaciones Pendientes y en Proceso según fecha de vencimiento registrada en el SAGU, a la fecha de corte.

9.1.2. Resumen General de Recomendaciones de Informes de Control Posterior por Unidad Ejecutora

N°	AÑO	Unidad Ejecutora Presupuestal	Número Informes de Control Posterior con recomendaciones Pendientes y en Proceso	Cantidad de recomendaciones Pendientes y en Proceso
	A	B	C	D
	TOTAL DEL PERIODO (2025- 2025)		1	9
1	2025	SUPERINTENDENCIA NACIONAL DE ADUANAS Y DE ADMINISTRACIÓN TRIBUTARIA - SUNAT	1	9

Ver Anexo 9.1 (Adjunto en PDF)

Leyenda:

A. Año del Informe de Control Posterior

B. Nombre de la Unidad Ejecutora Presupuestal

C. Cantidad de informes de control posterior con recomendaciones no implementadas según fecha de vencimiento registrada en el SAGU, hasta la fecha de corte

D. Cantidad de recomendaciones no implementadas según fecha de vencimiento registrada en el SAGU, a la fecha de corte

9.2. Funcionarios con Presunta Responsabilidad Administrativa

Ver Anexo 9.2 (Adjunto en PDF)

9.3. Control Simultáneo

9.3.1. Resumen General de Situaciones Adversas de Informes de Control Simultáneo (Entidad y sus ejecutoras)

N°	Año de Emisión del Informe	Número de informes de Control Simultáneo con Situaciones adversas en proceso y sin acciones	Cantidad de situaciones adversas en proceso y sin acciones
	A	B	C
	TOTAL DEL PERIODO (2025- 2025)	8	10
1	2025	8	10

A Año de Emisión del Informe de Control Simultáneo

B Cantidad de todos los informes de control simultáneo con situaciones adversas en proceso y sin acciones a la fecha de corte

C Cantidad de situaciones adversas en proceso y sin acciones según fecha de vencimiento registrada en el SAGU, a la fecha de corte

9.3.2. Resumen General de Situaciones Adversas de Informes de Control Simultáneo por Unidad Ejecutora

N°	Año	Unidad Ejecutora Presupuestal	Número de informes Control Simultaneo con situaciones adversas en proceso y sin acciones	Cantidad de situaciones adversas en proceso y sin acciones
	A	B	C	D
	TOTAL DEL PERIODO (2025-2025)		8	10
1	2025	INVERSIÓN PÚBLICA SUNAT	2	2
2	2025	SUPERINTENDENCIA NACIONAL DE ADUANAS Y DE ADMINISTRACIÓN TRIBUTARIA - SUNAT	4	6
3	2025	MEJORAMIENTO DEL SISTEMA DE INFORMACION DE LA SUNAT - MSI	2	2

Ver Anexo 9.3 (Adjunto en PDF)

Leyenda

A. Año del Informe de Control Posterior

B. Nombre de la Unidad Ejecutora Presupuestal

C. Cantidad de informes de control simultáneo con situaciones adversas no superadas según fecha de vencimiento registrada en el SAGU, hasta la fecha de corte

D. Cantidad de situaciones adversas no superadas según fecha de vencimiento registrada en el SAGU, a la fecha de corte

9.4. Resumen de Implementación del Sistema de Control Interno

N°	Nombre de la Ejecutora Presupuestal	2022		2023		2024		2025	
		Grado de Madurez	Nivel de Madurez	Grado de Madurez	Nivel de Madurez	Grado de Madurez	Nivel de Madurez	Grado de Madurez	Nivel de Madurez
1	INVERSIÓN PÚBLICA SUNAT	0	INEXISTENTE	98,21	SCI ÓPTIMO	94,35	SCI ÓPTIMO	97,54	SCI ÓPTIMO
2	MEJORAMIENTO DEL SISTEMA DE INFORMACION DE LA SUNAT - MSI	0	INEXISTENTE	95,45	SCI ÓPTIMO	90,74	SCI ÓPTIMO	96,08	SCI ÓPTIMO
3	SUPERINTENDENCIA NACIONAL DE ADUANAS Y DE ADMINISTRACIÓN TRIBUTARIA - SUNAT	97,32	SCI ÓPTIMO	100	SCI ÓPTIMO	86,61	SCI AVANZADO	95,45	SCI ÓPTIMO

Ver Anexo 9.4 (Adjunto en PDF)

Nota: Considerar el grado de madurez de los últimos 4 años

10. INFORMACIÓN DEL SISTEMA ADMINISTRATIVO DE MODERNIZACIÓN DE LA GESTIÓN PÚBLICA

10.1. Gestión de la Calidad de Servicios

La entidad implementó la NTCS	No	Cantidad de bins o servicios mejorados con la aplicación de la NTCS (*)	0
-------------------------------	----	---	---

Ver Anexo 10.1 (Adjunto en PDF)

Nota: Registrar cantidades de acuerdo a la información ingresada en la sección 1 de anexo 10.1

10.2. Gestión de reclamos (GdR)

La entidad orienta y difunde sobre el uso de libro de reclamaciones	Si	Medio de orientación y/o difusión del libro de reclamaciones.	MIXTO
Disponibilidad del libro de relaciones digital en el portal web de la entidad GOB.PE y propio			Si
Cantidad de reclamos presentados por la ciudadanía	297	Tiempo promedio de atención de reclamos (en días hábiles)	5
Cantidad de reclamos denegados	100	Índice de satisfacción de las personas respecto a la atención y la repuesta de los reclamos (**)	100.00%
Cantidad de reclamos aceptados	92	Porcentaje de reclamos atendidos dentro del plazo legal (*)	100.00%
Cantidad de bienes y servicios mejorados con la aplicación de la gestión de reclamos (***)			1

Nota:

Recalo: es el mecanismo de participación de la ciudadanía a través del cual las personas, expresan su insatisfacción o disconformidad ante la entidad o empresa de la administración pública que lo atendió un bien o servicio.

Leyenda:

(*) Cálculo que la entidad debe extraer de los reportes de su plataforma digital. No corresponde en aquellos casos donde la entidad no haya finalizado la implementación.

(**) El índice resulta de: (Cantidad de evaluaciones positivas / total de evaluaciones).

(***) Ver Anexo 10.1 (Adjunto en PDF)

10.3. Gobierno Abierto (GA)

Principio de gobierno abierto	Cantidad de iniciativas implementadas
En transparencia y acceso a la información pública	2
En participación ciudadana	0
En rendición de cuentas	0
En Integridad	0

Ver Anexo 10.1 (Adjunto en PDF)

Nota: Registrar cantidades de acuerdo a la información ingresada en la sección 2 del anexo 10.1

10.4. Simplificación Administrativa – Sistema único de trámites (SUT)

SUT			Respuesta
La entidad cuenta con un usuario administrador SUT actualizado (Sistema único de trámites)			Si
La entidad utiliza el SUT (Sistema único de trámites) para la elaboración y actualización de su TUPA			Si
La entidad cuenta con el TUPA aprobado y vigente, publicado en el SUT: incluye los procedimientos administrativos estandarizados de su competencia			No
Norma de Aprobación	N/A		
Fecha de emisión de la norma de aprobación	N/A	Fecha de publicación de la norma de aprobación	N/A
Medio de Uso del TUPA	N/A	Link virtual o ubicación física del TUPA	N/A

Nota: En caso no aplique coloca N/A = No Aplica

11. INFORMACIÓN DEL SISTEMA ADMINISTRATIVO DE DEFENSA JURIDICA DEL ESTADO**11.1. Total de procesos y obligaciones pecuniarias a favor y contra el estado**

N°	Cantidad Total de Investigaciones (en el Ministerio Público)	Cantidad total de Procesos (en el Poder Judicial)	Cantidad total de otros Procesos y similares	Cantidad Total de Procesos	Cantidad total de abogados con carga de expedientes	Cantidad de casos declarados fundados	Cantidad de casos declarados infundados, improcedentes e inadmisibles
	A	B	C	D	E	F	G
1	2,838	15,804	12,116	30,758	118.00	2,841.00	385.00

Fecha Corte:

Nota: El presente formato está orientado a recopilar la información en forma total y/o acumulada de toda la carga procesal de la procuraduría pública o de los.

A: Total de investigaciones en el Ministerio Público (en diligencias preliminares e investigación preparatoria). En caso del C. de PP de 1940, se debe consignar solo la data total referida a la investigación preliminar.

B: Total de procesos en el PJ (precisar la carga total acumulada entre todas las materias que conozca la procuraduría y que se encuentren judicializadas)

C: Total de procesos que no se encuentren o no se tramiten ante el Ministerio Público ni ante el Poder Judicial (procesos arbitrales, arbitrajes laborales, procesos administrativos, conciliaciones y similares) ingresados en el anexo 11.1

D: Cantidad procesos de la sumatoria de A+B+C

E: Total de abogados que tienen expedientes asignados

F: Cantidad de casos declarados fundados vinculados a la cantidad total de todos los procesos

G: Cantidad de casos declarados infundados, improcedentes e inadmisibles vinculados a la cantidad total de todos los procesos

Ver Anexo 11.1 (Adjunto en PDF)

11.2. Montos de los procesos y obligaciones pecuniarias a favor y contra el estado

N°	Estado demandante/denunciante/agraviado/actor civil			Estado demandado/denunciado/tercero civil		
	Monto Total establecido en las sentencias	Monto Cobrado	Monto Pendiente de cobro	Monto Total establecido en las sentencias	Monto Pagado	Monto Pendiente de pago
	A	B	C	D	E	F
1	414,572,113.79	4,810,999.20	409,761,114.59	65,880,622.47	38,427,512.12	27,453,110.35

Leyenda:

A: Monto total específico establecido en el total de las sentencias vinculadas a procesos en los que la entidad se encuentra como parte demandante, denunciante, agraviado o actor civil.

B: Monto específico cobrado en el total de las sentencias vinculadas a procesos en los que la entidad se encuentra como parte demandante/denunciante/agraviado/actor civil

C: Monto específico pendiente de cobro en el total de las sentencias vinculadas a procesos en los que la entidad se encuentra como parte demandante/denunciante/agraviado/actor civil

D: Monto total específico establecido en el total de las sentencias vinculadas a procesos en los que la entidad se encuentra como parte demandada/ denunciada/tercero civil

E: Monto específico pagado en el total de las sentencias vinculadas a procesos en los que la entidad se encuentra como parte demandada/ denunciada/tercero civil

F: Monto específico pendiente de pago en el total de las sentencias vinculadas a procesos en los que la entidad se encuentra como parte demandada/ denunciada/tercero civil

11.3. Resumen de Casos Emblemáticos

N°	Cantidad total de Casos Emblemáticos	Monto Total de Pretensión Económica	Monto total establecidas en las Sentencias	Monto total pagado por el Estado	Monto total pendiente de pago por el Estado	Monto total cobrado por el Estado	Monto total pendiente de cobro por el Estado
1	329	1,552,627,500.25	32,931,336.24	27,251,383.29	5,679,952.95	0.00	0.00

Ver Anexo 11.2 (Adjunto en PDF)

12. SECCIÓN II: INDICADORES DE EFICACIA Y OTROS RELACIONADOS A LA ENTIDAD

Esta sección permite verificar el nivel de logro alcanzado por la entidad en el cumplimiento de sus objetivos, con información estructurada de sus indicadores. Asimismo, establece una relación entre dos o más datos y permite la comparación entre distintos periodos, productos similares o una meta o compromiso.

Se presenta la información de indicadores que alcanza los 8 años incluyendo el año de presentación del Informe de Rendición de Cuentas de Titulares, para mostrar la tendencia que tiene el indicador en el periodo de gestión anterior y el actual.

N°	Unidad Ejecutora Presupuestal	# Indicadores
1	OFICINA DE NORMALIZACIÓN PREVISIONAL - ONP	20
2	UNIDAD EJECUTORA 003: PROYECTO DE TRANSFORMACIÓN DIGITAL DE LA ONP	1

Ver Anexo 12 Indicadores de Eficacia y Otros Relacionados a la Entidad.

13. SECCIÓN III: RELACIÓN DE SERVICIOS PÚBLICOS QUE BRINDA LA ENTIDAD

Cuenta con información de servicios públicos que responden a las necesidades de las personas y que son entregadas por las entidades públicas, **en cumplimiento de sus funciones misionales** hacia sus usuarios o ciudadanía. Estos servicios pueden tomarse como fuente de información del Planeamiento Estratégico Institucional, Sistema de Control Interno, Programas Presupuestales y otros.

N°	Unidad Ejecutora Presupuestal	# Servicios Públicos que brinda la entidad	# Servicios Públicos que no brinda la entidad
1	SUPERINTENDENCIA NACIONAL DE ADUANAS Y DE ADMINISTRACIÓN TRIBUTARIA - SUNAT	4	0
2	INVERSIÓN PÚBLICA SUNAT	1	0
3	MEJORAMIENTO DEL SISTEMA DE INFORMACION DE LA SUNAT - MSI	1	0

Ver Anexo 13 Relación de Servicios Públicos que Brinda la Entidad

14. SECCIÓN IV: RESULTADOS DE LA GESTIÓN DEL TITULAR POR CADA SERVICIO PÚBLICO

En esta sección los titulares de entidades responden preguntas para auto evaluar su gestión respecto a los servicios públicos que brinda la entidad a su cargo; las preguntas están vinculadas a criterios, tales como cobertura, eficacia, eficiencia, calidad, entre otros.

N°	Unidad Ejecutora Presupuestal	# Servicios Públicos autoevaluados que brinda la entidad
1	SUPERINTENDENCIA NACIONAL DE ADUANAS Y DE ADMINISTRACIÓN TRIBUTARIA - SUNAT	4
2	INVERSIÓN PÚBLICA SUNAT	1
3	MEJORAMIENTO DEL SISTEMA DE INFORMACION DE LA SUNAT - MSI	1

Ver Anexo 14: Resultados de la Gestión del Titular por cada Servicio Público.

15. ANEXOS

ANEXOS

SECCIÓN II: INDICADORES DE EFICACIA Y OTROS RELACIONADOS A LA ENTIDAD

ANEXO 1: INDICADORES DE EFICACIA Y OTROS RELACIONADOS A LA ENTIDAD

- ANEXO 12: INDICADORES DE EFICACIA Y OTROS RELACIONADOS A LA ENTIDAD_ENT_2025

SECCIÓN III: RELACIÓN DE SERVICIOS PÚBLICOS O SERVICIOS MISIONALES

ANEXO 2: RELACIÓN DE SERVICIOS PÚBLICOS O SERVICIOS MISIONALES

- ANEXO 13: RELACIÓN DE SERVICIOS QUE BRINDA LA ENTIDAD_ENT_2025

SECCIÓN IV: RESULTADOS DE LA GESTIÓN POR CADA SERVICIO PÚBLICO O SERVICIO MISIONAL

ANEXO 3: RESULTADOS DE LA GESTIÓN POR CADA SERVICIO

- ANEXO 14: RESULTADOS DE LA GESTIÓN DEL TITULAR POR CADA SERVICIO PÚBLICO_ENT_2025

SECCIÓN I : SISTEMAS ADMINISTRATIVOS

ANEXO 4: SISTEMA ADMINISTRATIVO DE PLANEAMIENTO ESTRATÉGICO

- 1.1 CUMPLIMIENTO DE METAS DE INDICADORES DE OEI Y AEI DEL PEI_ENT_2025

ANEXO 5: SISTEMA ADMINISTRATIVO DE PRESUPUESTO PÚBLICO

- ANEXO 2.1: A NIVEL DE UNIDAD EJECUTORA POR TODA FUENTE DE FINANCIAMIENTO_ENT_2025
- ANEXO 2.2: A NIVEL DE UNIDAD EJECUTORA POR ACTIVIDADES, ACCIONES DE INVERSIÓN Y OBRA_ENT_2025
- ANEXO 2.3: INGRESOS Y GASTOS POR FUENTE DE FINANCIAMIENTO_ENT_2025
- ANEXO 2.4: PRESUPUESTO PARTICIPATIVO (PARA GOBIERNO REGIONAL Y MUNICIPALIDAD)_ENT_2025

ANEXO 6: SISTEMA ADMINISTRATIVO DE INVERSIÓN PÚBLICA

- ANEXO 3.1: INVERSIONES_ENT_2025
- ANEXO 3.2: OBRAS PÚBLICAS_ENT_2025

- ANEXO 3.3: OBRAS PÚBLICAS PARALIZADAS_ENT_2025

ANEXO 7: SISTEMA ADMINISTRATIVO DE CONTABILIDAD

- ANEXO 4.1: ESTADO DE SITUACIÓN FINANCIERA_ENT_2025
- ANEXO 4.2: ESTADO DE GESTIÓN_ENT_2025
- ANEXO 4.3: ESTADO DE CAMBIOS DE PATRIMONIO NETO_ENT_2025
- ANEXO 4.4: ESTADO DE FLUJOS DE EFECTIVO_ENT_2025
- ANEXO 4.5: INFORMACIÓN DE LA DEPURACIÓN Y SINCERAMIENTO_ENT_2025

ANEXO 8: SISTEMA ADMINISTRATIVO DE TESORERÍA

- ANEXO 5.1: CARTAS FIANZAS EN CUSTODIA_ENT_2025
- ANEXO 5.2: DOCUMENTOS VALORADOS EN CUSTODIA_ENT_2025
- ANEXO 5.3: FIDEICOMISOS_ENT_2025
- ANEXO 5.4: SALDOS DE CUENTAS_ENT_2025
- ANEXO 5.5: TITULARES Y SUPLENTE DE LAS CUENTAS_ENT_2025

ANEXO 9: SISTEMA ADMINISTRATIVO DE ENDEUDAMIENTO

- ANEXO 6.1: OPERACIONES DE ENDEUDAMIENTO ¿ PRÉSTAMOS_ENT_2025

ANEXO 10: SISTEMA ADMINISTRATIVO DE ABASTECIMIENTO

- ANEXO 7.1: PROCEDIMIENTOS DE SELECCIÓN VIGENTES_ENT_2025
- ANEXO 7.2: CONTRATOS VIGENTES Y PENDIENTES DE PAGO_ENT_2025
- ANEXO 7.3: BIENES INMUEBLES Y PREDIOS_ENT_2025
- ANEXO 7.4: INVENTARIO PATRIMONIAL ACTUALIZADO DE BIENES MUEBLES (EXCEPTO VEHÍCULOS Y MAQUINARIAS).ENT_2025
- ANEXO 7.5: VEHÍCULOS Y MAQUINARIAS_ENT_2025
- ANEXO 7.6: APLICATIVOS INFORMÁTICOS_ENT_2025

ANEXO 11: SISTEMA ADMINISTRATIVO DE GESTIÓN DE RECURSOS HUMANOS

- ANEXO 8.1: COSTO DE PERSONAL Y PENSIONES_ENT_2025
- ANEXO 8.2: PROCEDIMIENTOS DISCIPLINARIOS_ENT_2025

ANEXO 12: SISTEMA ADMINISTRATIVO DE CONTROL

- ANEXO 9.1: RECOMENDACIONES DE LOS INFORMES DE CONTROL POSTERIOR_ENT_2025
- ANEXO 9.2: FUNCIONARIOS CON PRESUNTA RESPONSABILIDAD ADMINISTRATIVA_ENT_2025
- ANEXO 9.3: SITUACIONES ADVERSAS DE LOS INFORMES DE CONTROL

SIMULTÁNEO_ENT_2025

- ANEXO 9.4: IMPLEMENTACIÓN DEL SISTEMA DE CONTROL INTERNO_ENT_2025

ANEXO 13: SISTEMA ADMINISTRATIVO DE MODERNIZACIÓN DE LA GESTIÓN PÚBLICA

- ANEXO 10.1: GESTIÓN DE LA CALIDAD DE LOS SERVICIOS Y GOBIERNO ABIERTO_ENT_2025

ANEXO 14: SISTEMA ADMINISTRATIVO DE DEFENSA JURÍDICA DEL ESTADO

- ANEXO 11.1: CANTIDAD TOTAL DE PROCESOS Y OTROS SIMILARES_ENT_2025
- ANEXO 11.2: CASOS EMBLEMÁTICOS_ENT_2025