

INFORME
“TIPO INFORME POR CESE EN EL CARGO”
FINAL

SUPERINTENDENCIA NACIONAL DE
ADUANAS Y DE ADMINISTRACIÓN
TRIBUTARIA - SUNAT

ANEXO N° 6

DIRECTIVA N° 016-2022-CG/PREVI

LIMA – LIMA – LIMA

03 - 2025

FIRMA DEL TITULAR DE LA ENTIDAD NOMBRES Y APELLIDOS: VICTOR MEJIA NINACONDOR CARGO: SUPERINTENDENTE NACIONAL

La información registrada en el presente informe tiene la condición de declaración jurada y el que suscribe se responsabiliza por su contenido y los anexos de las cuatro secciones, incluyendo la información de sus unidades ejecutoras.

¹ *Tipo Informe: a) Por Periodo Anual o b) Por Cese en el Cargo.*

² *Aplica solo para Informe de Rendición de Cuentas por Cese en el Cargo para periodo definido.*

INFORME DE RENDICIÓN DE CUENTAS DE TITULARES

- I.** INFORMACIÓN GENERAL DEL PROCESO DE RENDICIÓN DE CUENTAS DE TITULARES
 - I.1 Información General del Titular
 - I.2 Información de los Titulares de las Unidades Ejecutoras
 - I.3 Misión, Visión, Valores y Organigrama
 - I.4 Logros Alcanzados en el Periodo de Gestión
 - I.5 Limitaciones en el Periodo a Rendir
 - I.6 Recomendaciones de Mejora
- II.** SECCIÓN I: INFORMACIÓN DE LOS SISTEMAS ADMINISTRATIVOS
- III.** SECCIÓN II: INDICADORES DE EFICACIA Y OTROS RELACIONADOS A LA ENTIDAD
- IV.** SECCIÓN III: RELACIÓN DE SERVICIOS PÚBLICOS QUE BRINDA LA ENTIDAD
- V.** SECCIÓN IV: RESULTADOS DE LA GESTIÓN DEL TITULAR POR CADA SERVICIO PÚBLICO
- VI.** ANEXOS

I. INFORMACIÓN GENERAL DEL PROCESO DE RENDICIÓN DE CUENTAS DE TITULARES.

I.1 Información General del Titular de Pliego.

Nombre de la entidad:	SUPERINTENDENCIA NACIONAL DE ADUANAS Y DE ADMINISTRACIÓN TRIBUTARIA - SUNAT		
Código de la Entidad:	3793	Cargo del Titular:	SUPERINTENDENTE NACIONAL
Apellidos y Nombres del Titular:	VICTOR MEJIA NINACONDOR		
Tipo de documento de identidad:	DNI	N° de documento de identidad:	09574207
Teléfono (1):	956100084	Correo Electrónico (1):	victor.mejia@pucp.pe
Tipo de informe:	TIPO INFORME POR CESE EN EL CARGO		
INFORME A REPORTAR			
Fecha de inicio de gestión:	03/10/2024	Nro. Documento de Nombramiento/Designación	RS 29-2024-EF_Designan SN Víctor Mejía-de0866fe.pdf
Fecha de cese de gestión:	21/03/2025	Nro. Documento de Cese de corresponder	SusCese-b3de85fc.pdf
Fecha de inicio del periodo reportado:	01/01/2025	Fecha de corte del periodo reportado:	21/03/2025
Fecha de Generación (*):	03/04/2025		
Apellidos y Nombres del Funcionario Responsable:	VICTOR RAUL PRADO CARDONA		
Cargo del Funcionario Responsable:	SUPERINTENDENTE NACIONAL ADJUNTO DE ADMINISTRACIÓN Y DE FINANZAS		

(*) El Aplicativo Informático llenará dicho campo de forma automática al término del proceso.

I.2 Información de los Titulares de las Unidades Ejecutoras

Titulares de las Unidades Ejecutoras que intervienen en la elaboración del Informe					
N°	Unidad ejecutora	Tipo y N° de documento de identidad	Apellidos y nombres	Fecha de inicio en el cargo	Remitió información (si/no)
1	INVERSIÓN PÚBLICA SUNAT	DNI - 09860298	PAULA ISSELLA OLARTE AGUILAR	28/02/25	SI
2	MEJORAMIENTO DEL SISTEMA DE INFORMACION DE LA SUNAT - MSI	DNI - 02866729	EDSON JESUS QUINDES JAIMES	18/02/25	SI

Comentarios:

I.3 Misión, Visión, Valores y Organigrama

a. Misión

Servir al país a través de la administración justa, íntegra, eficaz y eficiente del sistema tributario y aduanero, necesaria para el desarrollo económico y social de los peruanos.

b. Visión

No aplica

c. Valores

Los trabajadores de la SUNAT, en el desarrollo de nuestras labores, actuamos conforme a los siguientes valores:

Integridad

Somos coherentes con los principios y acciones de la Institución. En nuestro trabajo un comportamiento íntegro supone mantener normas y principios éticos, mediante un comportamiento honesto con vocación de servicio. Preservamos la buena imagen de servidor público, cuidando que en todo momento nuestra vida privada y comportamiento sea coherente con ella.

Excelencia

Brindamos nuestro mayor esfuerzo para obtener los mejores resultados de manera sostenida en el tiempo, logrando la satisfacción de los contribuyentes, usuarios del comercio exterior y trabajadores, utilizando eficientemente los recursos y optimizando la calidad de nuestros servicios.

Compromiso

Institucional y Personal. El compromiso institucional implica cumplir con nuestras obligaciones laborales haciendo más de lo esperado, para lograr los objetivos. El compromiso personal supone encaminar nuestros actos para fortalecernos como personas en el plano profesional y moral.

d. Organigrama

<https://www.sunat.gob.pe/institucional/quienessomos/igo/dofp/2024/organigrama.pdf>

ORGANIGRAMA DE LA SUPERINTENDENCIA NACIONAL DE ADUANAS Y DE ADMINISTRACIÓN TRIBUTARIA

(Según el Anexo 2 de la sección segunda del ROF, modificado por el artículo 3 de la R.S. N° 000149-2024/SUNAT, vigente a partir del 31OCT2024)

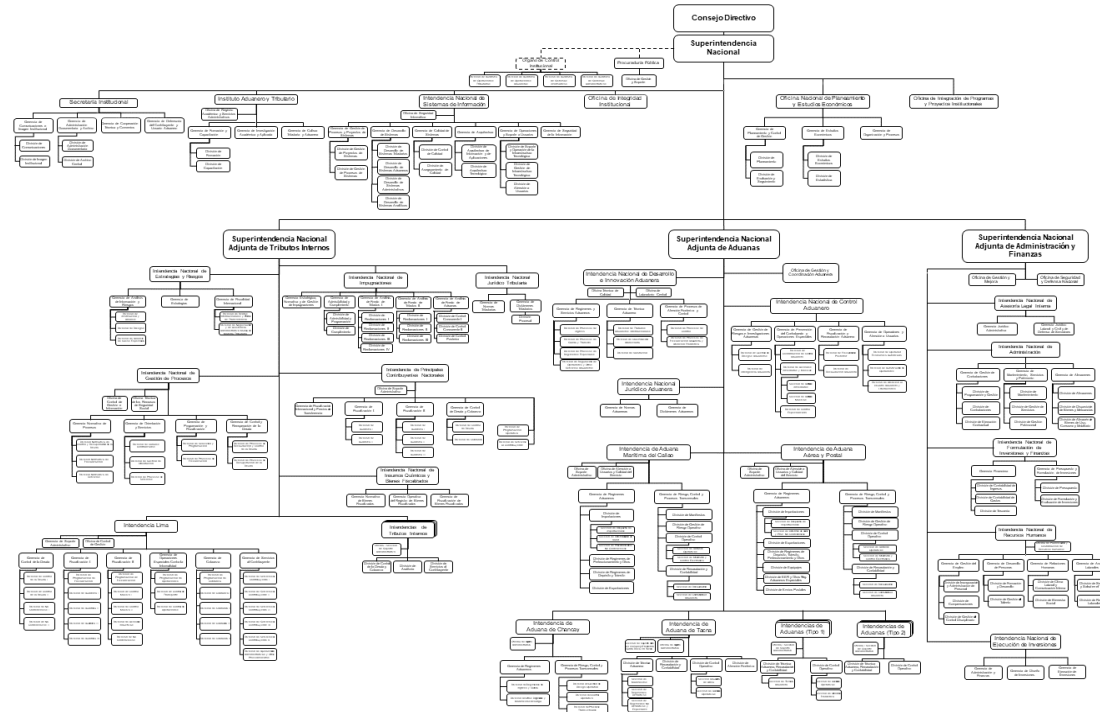

I.4 Logros Alcanzados en el Periodo de Gestión

EN RECAUDACIÓN

Los ingresos tributarios recaudados por la SUNAT acumulados entre ENE2025 y MAR2025, netos de devoluciones, sumaron S/ 41 491 millones[1]. En términos monetarios, se recaudaron S/ 4 137 millones más que durante similar periodo del año anterior, lo que equivale a un crecimiento de 9,4%[2]. A nivel de componentes, se registró el crecimiento tanto de los tributos internos (+10,5%) como de los tributos aduaneros (+17,8%). Por su parte, las devoluciones de impuestos registraron un crecimiento de 29,3%.

Este resultado del primer trimestre del año 2025 estuvo explicado principalmente por los siguientes factores:

i. Los mayores pagos extraordinarios obtenidos respecto de similar período del 2024, principalmente como resultado de la intensificación de las acciones de control, recuperación de obligaciones tributarias y facilitación de la SUNAT desde mediados del año 2024.

ii. La positiva evolución de la actividad económica durante el periodo ENE2025 a MAR2025, con un crecimiento del Producto Bruto Interno (PBI) y la Demanda Interna (DI) de alrededor de 4,2% y 5,1% respectivamente. Asimismo, la expansión de las importaciones CIF del primer trimestre 2025 en 12,9% medida en USD.

iii. Las cotizaciones de algunos productos exportados de importancia en la economía nacional en el primer trimestre, en especial los principales minerales. De esta forma, crecieron en 8,6% el cobre y en 36,3% el oro, situación que incrementó los ingresos y bases imponibles mensuales de las empresas vinculadas a la producción y/o comercio de dichos bienes.

iv. Los ingresos generados por la implementación de algunas normas, entre las que destacan el Decreto Legislativo N.º 1634 que estableció un Régimen Especial de Fraccionamiento de deudas tributarias que venció el 28FEB; el Decreto Supremo N.º 115-2024-EF que establece la tasa del ISC a la cerveza en 0,047% de la UIT; el Decreto Legislativo N.º 1623 - IGV a Servicios Digitales y la Ley N.º 31557 (juegos y apuestas deportivas a distancia).

Cabe destacar que el resultado positivo del primer trimestre se logró a pesar del impacto negativo de algunas normas, entre las que se puede listar a las siguientes:

v. La Ley N.º 31903 que permitió la libre disposición de los fondos de las cuentas de Detracciones correspondientes a las micro y pequeñas empresas (MYPES); la Ley N.º 31962 que modificó los intereses por devoluciones de pagos en exceso o indebidos y la actualización de multas, y la Ley N.º 31556 que redujo la tasa del IGV aplicable a los hoteles y restaurantes MYPES a 8%, que al haber sido renovada viene afectando a la recaudación del presente año y que, con solo algunas variantes, lo seguirá haciendo hasta el 2027.

EN MATERIA TRIBUTARIA

En el marco de la facilitación de los servicios al contribuyente y usuarios,

a efectos de reducir los costos del cumplimiento tributario se atendieron 775 874 consultas telefónicas y 1 100 786 atenciones presenciales en los servicios de orientación y trámites.

Pilar Transformación Digital:

Durante el período evaluado se lograron los siguientes resultados:

1) Notificación Electrónica:

3,6 millones de documentos notificados, lo que significó un ahorro estimado de S/ 29,5 millones, este proceso cuenta con la Certificación ISO 37001 Sistema de Gestión Antisoborno;

2) Expediente Electrónico:

se gestionaron 654 806 expedientes electrónicos: 589 291 de cobranza coactiva; 46 374 de devoluciones; 16 213 de reclamaciones y apelaciones; 2 928 de fiscalización; 3)

Masificación en el uso de los Comprobantes de Pago Electrónico (CPE):

a MAR2025 se emiten diariamente 11,3 millones de CPE; durante el periodo de esta gestión se emitieron más de 900 millones de CPE;

4)

Factoring:

la cantidad de comprobantes de pago que fueron confirmados en la plataforma de confirmación de comprobantes de pago al crédito superó los 15 millones;

5)

Sistema Integrado de Alertas

: se han remitido 12,9 millones de SMS, 9,6 millones de emails y 1,9 millones IVR (

interactive voice response

) relativos a la presentación de DDJJ mensuales y anuales, fraccionamientos, cobranza coactiva, fiscalización, orientación, notificación a buzón SOL, entre otros.

Pilar Gestión de Riesgos Masivos:

- En el marco de las acciones operativas de control,

se lograron los siguientes resultados:

1) Acciones de fiscalización:

se realizaron 49 818 fiscalizaciones (auditorias y acciones inductivas) y 67 639 acciones de carácter preventivo a través de llamadas y buzón SOL, con la finalidad de permitir al contribuyente regularizar voluntariamente. Asimismo, con relación al control del pago de las contribuciones a ESSALUD y a la ONP se efectuaron 10 953 acciones de fiscalización e inspecciones laborales;

2) Rendimiento económico

: Del 01ENE2025 AL 21MAR2025, las acciones de control generaron un rendimiento total de S/ 2 239,49 millones (pagos inducidos, rectificatorias y valores emitidos), de los cuales S/ 115,65 millones corresponden a pagos inducidos;

3) Puestos de Control

: se realizaron 64 692 acciones de control a medios de transporte en los puestos de control a nivel nacional;

6) Control de insumos químicos

: se realizaron 96 663 acciones de control a medios de transporte en los puestos de control a nivel nacional. Asimismo, se efectuaron 210 acciones de fiscalización entre selectivas y masivas, cuyo resultado fue el retiro del mercado de 43 271,57 toneladas de insumos químicos fiscalizados y sustitutos;

7) Registro de insumos químicos

, se gestionó a través del registro de operaciones un promedio de 2 millones de TM de bienes fiscalizados e insumos químicos, llegando a corregir el 91,6% de inconsistencias por cantidad autorizada disponible y stock negativos.

- Se priorizó el desarrollo de acciones de aseguramiento del cumplimiento de las obligaciones tributarias a través del perfilamiento del comportamiento de los contribuyentes con mayores ingresos y la formulación de cruces de información expresados en reglas que identifican inconsistencias. Entre el 01ENE al 21MAR2025 se han efectuado informes de identificación de riesgos de incumplimiento tributario sobre más de 63 587 contribuyentes.

Impugnaciones

: Las estrategias implementadas han permitido unificar criterios de resolución, reducir tiempos de atención tanto de reclamos como de cumplimientos del Tribunal Fiscal y cumplir las metas del indicador de Tiempo Límite de Tolerancia (TLT) de recursos impugnatorios, recuperando, de ENE2025 hasta MAR2025, la suma de S/ 915 millones. Asimismo, cabe destacar que la

implementación del Expediente Electrónico de Apelaciones (EEA) ocurrida desde OCT2024, constituyó un hito importante en el flujo del procedimiento contencioso tributario por cuanto permite su gestión integral de manera virtual, facilitando el ejercicio del derecho de defensa de los contribuyentes y garantizando la integridad e inalterabilidad de los documentos electrónicos que lo conforman; habiendo ingresado en el periodo de ENE2025 hasta MAR2025 1 643 EEA, que representan el 90% del total de apelaciones presentadas.

EN MATERIA ADUANERA

.

Tiempo total de Liberación de mercancías - TTLM al 21MAR2025:

Importación para el consumo 37 horas, Exportación Definitiva 2,0 horas y Envíos de Entrega Rápida de 2,6 horas.

.

TTLM de importación sin vehículos a

|

21MAR2025:

54,0 horas.

.

% de DAM de importación para el consumo atendidas dentro de las 48 horas al 21ENE2025:

71,8%.

.

Acciones de Control:

Del 01ENE2025 al 21MAR2025, producto de las acciones orientadas a reprimir el TID, se hallaron 2 519,92 kilogramos de droga, mientras que por las acciones destinadas a combatir el contrabando se intervino mercancías por un monto aproximado de USD 76,54 millones. El nivel de control (canales rojo y naranja) en las importaciones fue del 11,23%.

.

Acciones de Fiscalización Posterior:

Del 01ENE2025 al 21MAR2025 se ejecutaron 124 acciones de control posterior y se emitieron 6 Informes de Indicio de Delito Aduanero.

.

Vicepresidencia Regional de la OMA para las Américas y el Caribe:

Se han realizado 4 Talleres regionales sobre PYMES, vida silvestre, comercio electrónico y OEA; y 1 pasantía en el Laboratorio Regional de Aduanas del Perú para el personal químico del Departamento Nacional del Laboratorio Aduanero de Honduras.

Programa Emprender Exportando:

El 20MAR2025 se ejecutó el Programa en la región Piura focalizado en las MYPE y los jóvenes innovadores, lo que ha permitido brindar asistencia técnica a potenciales exportadores de la agroindustria, artesanía, café y cacao.

EN MATERIA DE ADMINISTRACIÓN INTERNA

Gestión de Contrataciones

Son logros de la INA: 1) En el PAC 2025 se han convocado 22 procedimientos de selección a nivel nacional; 2) Se incrementó el PIM a S/ 19,09 millones, monto que permitirá cumplir con las obligaciones contractuales asociadas a dichas inversiones; (3) La ejecución presupuestal en términos de contratos alcanzó un monto de S/ 65,37 millones, lo que representa el 16,27% del presupuesto certificado, que asciende a S/ 401,77 millones.

Son logros de la UEMSI: 1) 19 procedimientos de selección incluidos en su PAC del 2025, por un monto estimado de S/ 6 616 400,30, de los cuales ha convocado 14 procedimientos de selección (73,7%).

Gestión del Patrimonio y Servicios Generales

1) Baja de 5 153 bienes muebles patrimoniales a nivel nacional y la disposición final de 1 964 bienes a favor de diversas entidades públicas y sin fines de lucro; 2) 16 Certificados de Inspección Técnica en Seguridad de Edificaciones - CITSE, a nivel nacional, entre certificación nueva y renovaciones, obteniendo un acumulado de 171 inmuebles certificados, de un total de 237 inmuebles en uso que deben contar con CITSE.

Gestión de Almacenes

1) Se recepcionaron 5 567 TN de bienes para la custodia y se entregaron 4 993 TN tanto a sus propietarios como a entidades adjudicatarias, 2) A nivel nacional se dispusieron 2 383 TN de bienes de los cuales 321 TN fueron destinadas a distritos declarados en estado de emergencia por situaciones climáticas. En el Almacén Central de Lurín se dispusieron 304 TN, de las cuales 10 TN fueron adjudicadas a distritos declarados en estado de emergencia

Gestión Financiera

En materia presupuestal: 1) La UE 001 SUNAT ejecutó el 22,1% (S/ 543 millones) del PIM asignado; 2) Se ha logrado certificar el 85,7% del PIM, lo que ha permitido asegurar recursos para los gastos corrientes institucionales.

En gestión financiera: 1) Presentación oportuna de Estados Financieros y Presupuestarios del cierre del ejercicio 2024, así como del mes de noviembre 2024; 2) Presentación oportuna de los activos financieros en el Módulo de Instrumentos Financieros ¿ MIF del mes de diciembre del ejercicio 2024 y del mes de enero 2025; 3) Se cumplió con las obligaciones tributarias (PDT y libros electrónicos) del mes de diciembre del ejercicio 2024 y de los meses de enero y febrero del ejercicio 2025, dentro del plazo establecido; 4) Se presentó en el Módulo de Rendición de Cuentas, las Revelaciones en el proceso de transición (Formatos de Transición ejercicio 2024).

Gestión de Inversiones

1) Aprobación de una inversión del tipo IOARR con un monto estimado de S/ 21 506 553,53; 2) Entrega en uso de la obra de la inversión IOARR: Construcción de Ambiente Complementario; Adquisición de Equipo; en el Sistema de Control de Despacho Anticipado del CEBAF Tumbes - Eje Vial N° 1 Distrito de Zarumilla, Provincia Zarumilla, Departamento Tumbes CUI N.º 2487559; y culminación de la Obra de la inversión: Renovación de cerco perimétrico; en el Almacén de Matarani de la Intendencia de Aduana Mollendo distrito de Mollendo, provincia Islay, departamento Arequipa CUI N.º 2424054.

Recursos Humanos

1) Aprobación del Plan de Desarrollo de Personas 2025, mediante Resolución de Superintendencia Nacional Adjunta de Administración y Finanzas N° 000019-2025-SUNAT/800000; 2) Actualización del Plan de Implementación del Teletrabajo de la SUNAT a su versión 5 (modalidad de trabajo iniciada en la entidad el 2023); 3) Realización del I Concurso de Mérito Interno 2025, dirigido a personal del Grupo Ocupacional de Apoyo, convocando para cubrir 62 plazas de Especialista 1 en la SNAA y la SNATI, resultando un total de 62 promociones, cubriéndose el 100% de las plazas concursadas.

EN MATERIA DE CULTURA TRIBUTARIA Y ADUANERA

El 28FEB2025, la SUNAT, en representación del Perú, fue elegida presidenta de la Red de Educación Fiscal, liderando un espacio estratégico de intercambio de experiencias y buenas prácticas en cultura y educación fiscal, entre 14 Administraciones Tributarias Latinoamericanas.

EN MATERIA DE PROGRAMAS Y PROYECTOS INSTITUCIONALES

Desde el punto de vista tributario:

- Se generaron más de 4,7 millones de Registros Electrónicos de Ventas y de Compras usando el SIRE, por más de 900 mil contribuyentes.
- Se emitieron 80 millones de guías de remisión electrónica a través del App Emprender, SOL y los Sistemas de Emisión del Contribuyente.

Desde el punto de vista aduanero:

- APP y sitio web Bienvenido al Perú: Generación electrónica de 9 227 declaraciones juradas de equipaje por un valor FOB superior a USD 9,6 millones y de 5 957 declaraciones juradas de dinero, declarando un aproximado de USD 166 millones.
- Mediante el Sistema Integrado de Información y Control No Intrusivo, se inspeccionaron 12 674 contenedores/vehículos de carga utilizando el escáner de alta energía en las jurisdicciones de Tacna, Callao y Paita, por un valor FOB de mercancía inspeccionada ascendente a USD 904 millones.
- Se precintaron electrónicamente con tecnología RFID 142 vehículos con mercancías de riesgo sometidas al régimen de Tránsito Aduanero Internacional (CAN o ATTI) cuya carga está valorizada en USD 4 millones.
- Implantación del primer modelo analítico de importación con uso de la plataforma de despliegue ágil de modelos analíticos con MLOP.

EN MATERIA DE COOPERACIÓN TÉCNICA Y CONVENIOS

Se suscribió el convenio de cooperación interinstitucional con la Universidad Norberth Wiener y el acuerdo con la Her Majesty Revenue and Customs (HMRC) del Reino Unido referido al Programa Inspectores Fiscales Sin Frontera.

PROCURADURÍA PÚBLICA

La Corte Suprema resolvió a favor de SUNAT en las casaciones:

- Cas. 04966-2024 (Gestión de Servicios Compartidos S.A.C.) de fecha 11SET2024 y notificada el 06ENE2025 respecto al reparo por deducción como gastos los pagos por penalidad por incumplimiento de contrato por parte del contribuyente.

- Cas. 01771-2024 (Auto Pista del Norte S.A.C.) de fecha 11SET2024 y notificada el 21ENE2025 respecto al reparo Instrumento Financiero Derivado al no haber el contribuyente acreditado el riesgo específico que buscaba cubrir.

EN MATERIA DE INTEGRIDAD Y LUCHA CONTRA LA CORRUPCIÓN

En el marco de la implementación del Modelo de Integridad se desarrollaron las siguientes acciones:

Políticas de Integridad:

- Resolución de Oficina N° 1-2025-SUNAT/1W0000 del 31ENE2025 que aprueba el Programa de Comunicación para el Fortalecimiento de la Cultura de Integridad - 2025.

- Resolución de Oficina N° 2-2025-SUNAT/1W0000 del 24FEB2025 que aprueba el Programa de Sensibilización para el Fortalecimiento de la Cultura de Integridad - 2025.

- Resolución de Oficina N° 4-2025-SUNAT/1W0000 del 17MAR2025 que aprueba el Lineamiento temporal para la promoción del desempeño ético de la función pública mediante Promotores de Integridad en la SUNAT - Versión 1.0.

- Resolución de Superintendencia N° 71-2025-SUNAT del 21MAR2025 que aprueba el Programa de Integridad de la SUNAT 2025, que prevé 49 acciones.

Para fortalecer la cultura de integridad:

- En

comunicación interna

se han difundido 6 comunicados en la red social Viva Engage, 6 notas en el Boletín institucional, 2 comunicados por correo institucional sobre probidad, denuncias, conflictos de intereses y orientación en integridad. También se han colocado y distribuido afiches en todas las sedes a nivel nacional sobre campañas de Ética y Seguridad de la Información.

- En

comunicación externa

se han difundido 6 avisos en redes sociales y 6 comunicados destacados en el Portal SUNAT sobre los temas de denuncias y probidad.

[1]

Considera el cierre preliminar al 27MAR2025.

[2]

Todas las variaciones porcentuales monetarias en esta parte del documento se expresan en términos reales, salvo indicación en contrario. Asimismo, las variaciones porcentuales en dólares se expresan en términos nominales.

I.5 Limitaciones en el Periodo a Rendir

EN RECAUDACIÓN

(Explicado en el numeral 1.4 Recaudación)

EN MATERIA TRIBUTARIA

Está pendiente la implementación de una plataforma de omnicanalidad para que los contribuyentes y ciudadanos tengan la mejor experiencia de atención en los diferentes canales como: Centros de Servicios al Contribuyente, redes sociales, el portal de SUNAT y aplicaciones móviles (APP); que permita optimizar la atención de forma ágil e integrada y reducir los costos de cumplimiento en los contribuyentes.

EN MATERIA ADUANERA

- A nivel global, las tensiones económicas, un entorno de políticas monetarias y financieras restrictivas, la incertidumbre en el ámbito comercial y arancelario, el retraso en la cadena logística provocado, entre otros, por condiciones climáticas adversas, crisis en las principales

vías marítimas y el escalamiento de los conflictos internacionales; impactaron negativamente en el comercio internacional y el flujo de las inversiones.

- A nivel nacional, la congestión portuaria en el puerto del Callao, así como los oleajes anómalos y la limitada infraestructura vial de conexión con los principales puertos, afectaron la operatividad portuaria y aduanera. Por otro lado, las restricciones presupuestarias gubernamentales afectaron la implementación de diversas mejoras, como la optimización de sistemas informáticos, la culminación de proyectos y la adquisición de tecnología, todas destinadas a mejorar los procesos aduaneros.

EN MATERIA DE ADMINISTRACIÓN INTERNA

Gestión de Contrataciones

La disposición de las áreas usuarias, no obstante que se les brinda la mayor orientación y acompañamiento posible para el registro de los requerimientos que se incluirán en el PAC, con indagación de mercado concluida. La gestión de formulación, aprobación y firma del Anexo de modificación del Cuadro Multianual de Necesidades dependen de la disposición de los directivos a cargo del área usuaria.

Gestión del Patrimonio y Servicios Generales

Gestión del mantenimiento que se soporta a través de los contratos celebrados con terceros, situación que comprende el riesgo permanente de incumplimiento contractual, lo cual limita la cobertura en forma oportuna para garantizar las condiciones adecuadas y operatividad de la infraestructura y de su equipamiento.

Gestión de Almacenes

La situación legal de la mayoría de los bienes que ingresan a los almacenes de SUNAT está vinculada a presuntos delitos aduaneros o infracciones tributarias con investigación fiscal o proceso judicial en trámite, lo cual limita el proceso de disposición final de las mercancías, debiendo mantenerse en custodia inclusive en el caso que se deterioren o venzan.

Gestión Financiera

En materia presupuestal, en la parte de los gastos corrientes nos han asignado una Programación de Compromisos Anual (PCA) menor en 50 millones a lo asignado en el Presupuesto Institucional de Apertura (PIA). Se gestionará un incremento en el PCA según el avance presupuestal y la necesidad institucional, en el marco de lo establecido por el MEF para estos casos.

En materia financiera, el tope para atender algunos conceptos de gasto a través de la Caja Chica, ante lo cual se ha gestionado una solicitud al MEF que aun está pendiente de respuesta.

Gestión de Inversiones

Demoras en la definición del requerimiento de intervención por parte del área usuaria, lo que ha retrasado la determinación del alcance e inicio de la formulación y evaluación de las inversiones programadas para el año 2025.

Situaciones que impactan en los plazos de implementación de las inversiones, tales como procedimientos de selección para la ejecución de obras declarados desiertos, con pérdida de buena pro y medidas cautelares, incumplimientos de los contratistas y demora de autorizaciones ante Municipalidades.

Recursos Humanos

El límite de 4 118 puestos bajo el régimen de Contratación Administrativa de Servicios (CAS) establecido en la Ley de Presupuesto del Sector Público para el Año Fiscal 2025 (Ley N.º 32185).

I.6 Recomendaciones de Mejora

EN MATERIA TRIBUTARIA

Pilar Fiscalidad Internacional:

- Fortalecer los equipos de trabajo involucrados en el proceso de adhesión del Perú a la Organización para la Cooperación y el Desarrollo Económicos (OCDE) de manera que sean multidisciplinarios, especializados en temas internacionales y conocedores de las políticas de la OCDE.
- Implementar las recomendaciones resultantes en los diversos grupos técnicos del Comité de Asuntos Fiscales (CAF) de OCDE a fin de alinear las políticas de fiscalidad internacional dando cumplimiento a los ocho principios básicos (tratados tributarios, estadísticas, precios de transferencia, BEPS, asistencia mutua, IGV, delitos tributarios e ISORA) contenidos en la hoja de ruta del Perú para el proceso de adhesión a OCDE
-

Pilar Gestión de Riesgos Masivos

- Consolidar la gestión de riesgos de cumplimiento tributario, siguiendo los estándares recomendados por el FMI.

Pilar Transformación Digital:

- Contar con una plataforma de omnicanalidad para la atención del contribuyente y usuario, y seguir fortaleciendo los canales de atención no presenciales para brindar asistencia tributaria.
- Priorizar la interoperabilidad para el intercambio de información y retroalimentación de resultados con las entidades vinculadas al control de IQBF y sus sustitutos usados en el tráfico ilícito de drogas y en la minería ilegal, que impacten en la mejora del control.
- Implementar la trazabilidad electrónica de la mercancía. Asimismo, ampliar la cobertura de control mediante la implementación de pódicos electrónicos y controles operativos en los principales accesos a las cuencas cocaleras, así como evaluar el establecimiento de nuevas zonas de régimen especial y rutas fiscales.

EN MATERIA ADUANERA

·

Terminal Portuario Multipropósito Chancay:

Implementar el nuevo proceso de inspección no intrusiva en la IA Chancay para DIC2025 y culminar la adquisición del medio de transporte para el sistema de vigilancia acuática.

·

Aeropuerto Internacional Jorge Chávez:

Continuar la coordinación y ejecución de acciones para garantizar el inicio de las operaciones del nuevo terminal.

·

Nuevo Aeropuerto Internacional de Chincheros:

Coordinar y ejecutar acciones para garantizar el funcionamiento de las operaciones que iniciarán cuando se culmine con todos los componentes de construcción del Proyecto.

.

Continuar el Programa OEA Ampliado:

La participación en el programa OEA de DIGESA, DIGEMID, SUCAMEC y SANIPES, juega un rol preponderante en el programa. Se requiere que culmine la aprobación de los instrumentos técnicos y procedimientos para ampliar los beneficios a las empresas OEA.

.

Implementar el Expediente Electrónico de Fiscalización Aduanera:

Para optimizar el manejo de la documentación, su trazabilidad y seguimiento, quedando expedito para continuar el proceso contencioso administrativo, de presentarse un recurso por parte del administrado, así como realizar las adecuaciones a la plataforma RSIRAT, en JUN2025.

.

Priorizar la Transferencia a SUNAT de los Proyectos del Ministerio de Relaciones Exteriores

: Continuar con las gestiones para la recepción de los proyectos de inversión, conforme al Decreto Legislativo N.º 1648.

.

Consolidar el ecosistema digital de las Zonas Económicas Especiales (ZEE):

Implementar las buenas prácticas de la Organización Mundial de Aduanas para las zonas francas, por lo que se debe continuar con el modelamiento de procesos interoperables, digitalizados y automatizados que permitan el control del ingreso, salida y permanencia de mercancías desde y hacia las ZEE.

.

Comercio

electrónico - reducción de minimis:

Continuar trabajando para promover la neutralidad fiscal entre los proveedores extranjeros y nacionales, eliminando las ventajas competitivas producto de la exención fiscal a las importaciones de bienes de bajo valor, a través de la actualización del marco regulatorio y adecuación informática.

.

Nuevo esquema de administración de modelos analíticos:

Implementar la plataforma denominada MLOP que permitirá el despliegue ágil y oportuno de los modelos analíticos.

- **Promover:**

-

Modificación del RLGA y Tabla de Sanciones, (

Oficio N.° 34-2023/300000) para incluir niveles de perfilamiento y requisitos de seguridad OCE.

-

Modificación del Reglamento de Certificación OEA

(Oficio N.° 27-2024-300000) para incorporar el perfil de cumplimiento, el OEA ampliado y establecer un tratamiento diferenciado en los indicios de delito aduanero.

-

Modificación del

Reglamento de Equipaje y Menaje de Casa

(Oficio N.° 28-2024/300000)

,

para establecer modelo control no intrusivo.

-

Norma para el tratamiento especial de mercancías con riesgo de fraude de valor

(Oficio N.° 48-2024-SUNAT/300000), como mecanismo de valoración especial para los casos de mayor riesgo.

-

Modificación del Reglamento de Valoración

OMC

(Oficio N.° 49-2024-SUNAT/300000)

,

para reducir las controversias y dar mayor efectividad del control del valor.

EN MATERIA DE PROGRAMAS Y PROYECTOS INSTITUCIONALES

Impulsar iniciativas disruptivas e innovadoras a cargo de los proyectos que conforman el Programa Transformación Digital y el Programa Fronteras SMART, en el marco del proceso de transformación digital.

EN MATERIA DE ADMINISTRACIÓN INTERNA

Gestión de Contrataciones

1) Visitas de trabajo para la implementación de buenas prácticas a nivel nacional (UOSA), brindar asistencia técnica en contrataciones, así como reforzar conocimientos (nueva Ley de Contrataciones) y mejorar manejo en sistemas; 2) Optimizar los módulos administrativos del SIGA, para continuar brindando facilidades a las AU/AT y a los operadores; 3) Potenciar la gestión de los profesionales especializados en gestión como sectoristas por temas específicos y en el marco de la Nueva Ley de Contrataciones, para brindar apoyo a las UOSA.

Gestión del Patrimonio y Servicios Generales

1) Implementación de la planoteca institucional con migración a la plataforma gráfica digital tridimensional y proyección a la metodología BIM (Building Information Modeling), con la finalidad de optimizar la etapa de operación y mantenimiento de la infraestructura y su equipamiento; 2) Implementar sistemas que permitan el procesamiento de información y digitalización de los documentos de los procesos de mantenimiento, gestión de servicios, administración de seguros patrimoniales, entre otros.

Gestión de Almacenes

Impulsar modificaciones normativas que regulen uniformemente la disposición de los bienes y mercancías provenientes de aduanas, tributos e insumos químicos que se encuentran internados en los almacenes de la SUNAT; que representan un saldo actual de 19 007 TN a nivel nacional.

Gestión Financiera

En materia presupuestal: 1) Continuar con el desarrollo de módulos informáticos del Sistema Integrado de Gestión Administrativa (SIGA), para afianzar el control de los recursos institucionales y el seguimiento oportuno de lo programado versus lo ejecutado; 2) Continuar con la atención oportuna en la emisión de las certificaciones de las diferentes UPG¿s/UE/OSAS.

En materia financiera: 1) En el Sistema Integrado de Gestión Administrativa (SIGA) falta desarrollar el Módulo de control de saldos y transferencias e implementar mejoras en los módulos de Giro, Pago y Caja Chica; 2) Falta desarrollar tableros para el seguimiento y control de temas asociados a la pagaduría; 3) Automatización total de la coparticipación del Tribunal

Fiscal, está pendiente la automatización del proceso de recaudación de la coparticipación del Tribunal Fiscal en la recaudación aduanera para el ente SUNAT.

En materia de Inversiones

La INFIF recomienda que la priorización del inicio de la formulación de las inversiones del año se realice en el último trimestre del año anterior; así mismo, coordinar con las áreas de contrataciones para la prioridad en la atención de servicios vinculados a inversiones a cargo de la DFEI.

La UEMSI recomienda capacitaciones a los comités de evaluación sobre las Políticas establecidas por el BID, a fin de fortalecer las competencias de los profesionales que los conforman y, en consecuencia, las contrataciones se realicen de una manera más eficiente. Asimismo, el desarrollo de sesiones de ruedas de negocios con postores interesados en los procesos de contratación, con el fin de lograr mayor pluralidad de postores.

La INEI recomienda la implementación de la metodología BIM (Building Information Modeling) que consiste en el trabajo colaborativo para gestionar las inversiones en infraestructura, con el objetivo de que en la fase de ejecución se mejore la calidad de los expedientes técnicos de obra, identificando las interferencias, con lo cual, en la ejecución de obras disminuirían las consultas que dan lugar a adicionales, deductivos, reducciones y ampliaciones de plazo.

Recursos Humanos

- 1) Proseguir con el desarrollo y la implementación de la evaluación de desempeño en la entidad; 2) Continuar con las acciones para el fortalecimiento de las competencias transversales y específicas; 3) A fin de satisfacer las diversas necesidades institucionales de personal, continuar con el desarrollo de concursos internos de mérito para el Grupo Ocupacional de Apoyo y para el Grupo Ocupacional de Especialistas.

II. SECCIÓN I: INFORMACIÓN DE LOS SISTEMAS ADMINISTRATIVOS

Comprende la información relevante de los 11 Sistemas Administrativos del Estado mediante los cuales se organizan las actividades de la administración pública y que tienen por finalidad promover la eficacia y eficiencia siendo de aplicación nacional; Planeamiento Estratégico, Presupuesto Público, Inversión Pública, Abastecimiento, Contabilidad, Tesorería, Endeudamiento Público, Gestión de Recursos Humanos, Defensa Judicial del Estado, Control y Modernización de la Gestión Pública.

1. SISTEMA NACIONAL DE PLANEAMIENTO ESTRATÉGICO

1.1. Información General del Plan Estratégico Institucional (PEI)

Horizonte
temporal del
PEI(*)

Año inicio

2024

Año fin

2028

Resolución
que aprueba el
PEI vigente

RESOLUCION DE
SUPERINTENDENCIA
N.º 000291-2024/SUNAT

Fecha de
resolución

20/12/2024

Informe
técnico
CEPLAN

INFORME TECNICO
N.º 000428-2024-
CEPLAN-DNCPPEI

Fecha de
informe técnico

16/12/2024

Cantidad
Objetivos
Estratégicos
Institucionales
del PEI(**)

5

Link del PEI en
el Portal de
Transparencia
Estándar

[HTTPS://
WWW.SUNAT.GOB.PE/
CUENTASSUNAT/
PLANESTRATEGICO/
PLAN_ESTRATEGICO.HTML#PE
I2024-2028](https://www.sunat.gob.pe/cuentassunat/planestrategico/plan_estrategico.html#PEI2024-2028)

(*) El horizonte temporal del PEI debe cubrir el POI Multianual que se viene desarrollando a la fecha.

(**) Ver Anexo 1.1: (Adjunto en PDF)

1.2. Resumen de Objetivos Estratégicos Institucionales del PEI

Objetivo Estratégico Institucional (OEI)	Nombre del Indicador	Avance del indicador en el periodo reportado (%)
OEI: 1 MEJORAR EL CUMPLIMIENTO TRIBUTARIO Y ADUANERO DE LOS ADMINISTRADOS	TASA EFECTIVA SOBRE VENTAS DEL IMPUESTO GENERAL A LAS VENTAS (TIGV)	0.00
OEI: 2 MEJORAR EL CUMPLIMIENTO TRIBUTARIO Y ADUANERO DE LOS ADMINISTRADOS	TASA EFECTIVA SOBRE INGRESOS DEL IMPUESTO A LA RENTA DE TERCERA CATEGORÍA (TRTA)	0.00
OEI: 3 FORTALECER LA SEGURIDAD DE LA CADENA LOGÍSTICA EN EL COMERCIO EXTERIOR	NIVEL DE PARTICIPACIÓN DE IMPORTADORES Y EXPORTADORES OEA - OPERADOR ECONÓMICO AUTORIZADO	0.00
OEI: 4 FACILITAR LAS OPERACIONES LÍCITAS EN EL COMERCIO EXTERIOR	PORCENTAJE DE DECLARACIONES ADUANERAS DE MERCANCÍAS (DAM) DE IMPORTACIÓN PARA EL CONSUMO ATENDIDAS DENTRO DE LAS 48 HORAS	0.00
OEI: 5 FORTALECER LAS CAPACIDADES DE GESTIÓN INSTITUCIONAL	PORCENTAJE DE CUMPLIMIENTO DE LA EJECUCIÓN PRESUPUESTAL ANUAL A NIVEL PLIEGO	0.00
OEI: 6 FORTALECER LA GESTIÓN DEL RIESGO DE DESASTRES	PORCENTAJE DE CUMPLIMIENTO DE LA IMPLEMENTACIÓN DE LA	0.00

Objetivo Estratégico Institucional (OEI)	Nombre del Indicador	Avance del indicador en el periodo reportado (%)
	GESTIÓN DEL RIESGO DE DESASTRES (GRD)	

Ver Anexo 1.1: (Adjunto en PDF)

2. INFORMACIÓN DEL SISTEMA ADMINISTRATIVO DE PRESUPUESTO PÚBLICO

2.1. Resumen de Ejecución Presupuestal

Ejercicio Presupuestal: 2025

Nº	Unidad Ejecutora Presupuestal	PIA	PIM	Certificación	Compromiso	Devengado	Girado	% Certificación	% Compromiso	% Devengado	% Girado
	A	B	C	D	E	F	G	H	I	J	K
	TOTAL GENERAL	2,687,564,378.00	2,669,442,323.00	2,284,490,187.00	2,175,709,791.00	561,094,996.00	532,043,494.00	85.58	81.50	21.02	19.93
1	SUPERINTENDENCIA NACIONAL DE ADUANAS Y DE ADMINISTRACIÓN TRIBUTARIA - SUNAT	2,408,208,966.00	2,390,086,911.00	2,065,062,055.00	1,978,774,909.00	517,432,629.00	488,625,454.00	86.40	82.79	21.65	20.44
2	INVERSIÓN PÚBLICA SUNAT	165,116,560.00	165,116,560.00	156,321,048.00	137,025,985.00	25,447,805.00	25,446,180.00	94.67	82.99	15.41	15.41
3	MEJORAMIENTO DEL SISTEMA DE INFORMACIÓN DE LA SUNAT - MSI	114,238,852.00	114,238,852.00	63,107,084.00	59,908,897.00	18,214,562.00	17,971,860.00	55.24	52.44	15.94	15.73

Ver Anexo 2.1 al 2.3 (Adjunto en PDF)

Nota: La información requerida en el cuadro es extraída del SIAF-MEF a una fecha de corte.

Leyenda

A: Nombre de la Unidad Ejecutora Presupuestal

B: Presupuesto Institucional de Apertura

C: Presupuesto Institucional Modificado

D: Certificación Presupuestal

E: Compromiso

F: Devengado

G: Girado (Esta etapa es registrada en el SIAF por la Oficina de Tesorería o la que haga sus veces)

H: Avance % Certificación

I: Avance % Compromiso

J: Avance % Devengado

K: Avance % Girado (Esta etapa es registrada en el SIAF por la Oficina de Tesorería o la que haga sus veces)

2.2. Resumen de Presupuesto Participativo

Nº	Año	Gestionó Presupuesto Participativo (Si/ No)	Presupuesto Participativo Aprobado S/	Presupuesto Participativo Ejecutado S/
	A	B	C	D

Ver Anexo 2.4 por cada año de gestión (Adjunto en PDF)

Nota: Aplica para Gobierno Regional o Gobierno Local. En caso no se asignó presupuesto participativo poner cero.

Leyenda

A: Año de gestión del Titular del Gobierno Regional o Gobierno Local.

B: Responder sobre la gestión del Presupuesto Participativo para ese año.

C: Monto del Presupuesto Participativo aprobado para ese año de gestión.

D: Monto del Presupuesto Participativo ejecutado para ese año de gestión.

3. INFORMACIÓN DEL SISTEMA NACIONAL DE PROGRAMACIÓN MULTIANUAL Y GESTIÓN DE INVERSIONES

3.1. Resumen de Inversiones

N°	Unidad Ejecutora Presupuestal	Cantidad total de inversiones cerradas	Cantidad total de las inversiones activas	Cantidad total de las inversiones desactivadas	Costo total de las inversiones activas	Devengado o acumulado de las inversiones activas	Pago total de las IP activas	Saldo de las inversiones activas
	A	B	C	D	E	F	G	H
	TOTAL GENERAL	1	61	0	2,505,736,882.54	532,307,750.01	957,794,280.01	1,522,550,986.53
1	SUPERINTENDENCIA NACIONAL DE ADUANAS Y DE ADMINISTRACIÓN TRIBUTARIA - SUNAT	0	16	0	452,832,812.97	66,662,329.99	66,662,329.99	386,170,482.98
2	INVERSIÓN PÚBLICA SUNAT	1	43	0	1,412,773,977.00	25,391,616.00	450,878,146.00	936,504,215.00
3	MEJORAMIENTO DEL SISTEMA DE INFORMACIÓN DE LA SUNAT - MSI	0	2	0	640,130,092.57	440,253,804.02	440,253,804.02	199,876,288.55

Ver Anexo 3.1 (Adjunto en PDF)

Nota: En donde corresponda, se toman en consideración las denominaciones usadas en sistema de consulta avanzada del MEF, debido a la variedad de tipos de formatos que existen en el Banco de Inversiones

Leyenda

A: Nombre de la unidad ejecutora de inversiones

B, C y D: Cantidades totales ingresados en el campo "F" del anexo 3.1

E, F y G: Importes totales ingresados en los campos "J", "K" y "L" respectivamente del anexo 3.1

H: Resultado de la diferencia de los campos (E-G)

3.2. Resumen de Obras públicas (OP)

N°	Unidad Ejecutora Presupuestal	Cantidad de OP sin ejecución	Cantidad de OP en ejecución	Cantidad de OP paralizadas	Cantidad de obras públicas finalizadas sin liquidación	Cantidad de obras públicas finalizadas con liquidación	Cantidad total de Obras Públicas	Costo Total Final o Estimación de la OP	Monto Total Pagado	Saldo Por Pagar
	A	B	C	D	E	F	G	H	I	J
	TOTAL GENERAL	4	4	1	3	0	12	589,083,202.62	217,891,597.19	371,191,605.43
1	SUPERINTENDENCIA NACIONAL DE ADUANAS Y DE ADMINISTRACIÓN TRIBUTARIA - SUNAT	0	0	0	0	0	0	0.00	0.00	0.00
2	INVERSIÓN PÚBLICA SUNAT	4	4	1	3	0	12	589,083,202.62	217,891,597.19	371,191,605.43
3	MEJORAMIENTO DEL SISTEMA DE INFORMACIÓN DE LA SUNAT - MSI	0	0	0	0	0	0	0.00	0.00	0.00

Ver Anexo 3.2 (Adjunto en PDF)

Legenda

A: Nombre de la unidad ejecutora de inversiones

B, C, D, E: Registrar cantidades del campo E del anexo 3.2

F: Registrar cantidades del campo G del anexo 3.2 (Considerar la recepción parcial y total)

G: Sumatoria de los campos (B, C, D, E Y F)

H: Importe total del campo L del anexo 3.2

I: Importe total del campo M del anexo 3.2

J: Importe total del campo I del anexo 3.2

3.3. Resumen de Obras públicas paralizadas (OPP)

N°	Unidad Ejecutora de Inversiones	Cantidad de OPP con resolución de paralización	Cantidad de OPP sin resolución de paralización
	A	B	C
1	SUPERINTENDENCIA NACIONAL DE ADUANAS Y DE ADMINISTRACIÓN TRIBUTARIA - SUNAT	0	0
2	INVERSIÓN PÚBLICA SUNAT	0	1
3	MEJORAMIENTO DEL SISTEMA DE INFORMACION DE LA SUNAT - MSI	0	0

Ver Anexo 3.3 (Adjunto en PDF)

4. INFORMACIÓN DEL SISTEMA NACIONAL DE CONTABILIDAD PÚBLICA**INFORMACIÓN FINANCIERA**

4.1. Estado de situación Financiera

N°	Unidad Ejecutora Presupuestal	Activo Corriente	Activo No Corriente	TOTAL ACTIVO	Pasivo Corriente	Pasivo No Corriente	Patrimonio	TOTAL PASIVO Y PATRIMONIO
1	SUPERINTENDENCIA NACIONAL DE ADUANAS Y DE ADMINISTRACIÓN TRIBUTARIA - SUNAT	362,730,027.93	2,039,934,907.82	2,402,664,935.75	608,788,182.32	258,237,777.01	1,535,638,976.42	2,402,664,935.75
2	INVERSIÓN PÚBLICA SUNAT	65,077,556.11	204,609,215.39	269,686,771.50	490,967.50	641,917.41	268,553,886.59	269,686,771.50
3	MEJORAMIENTO DEL SISTEMA DE INFORMACION DE LA SUNAT - MSI	34,231,956.62	27,530,449.91	61,762,406.53	16,753,393.52	0.00	45,009,013.01	61,762,406.53

Ver Anexo 4.1: EF-1(Adjunto en PDF)

4.2. Estado de Gestión

N°	Unidad Ejecutora Presupuestal	Ingresos	Costos y Gastos	RESULTADO DEL EJERCICIO SUPERAVIT (DEFICIT)
1	SUPERINTENDENCIA NACIONAL DE ADUANAS Y DE ADMINISTRACIÓN TRIBUTARIA - SUNAT	5,828,125,461.87	-5,714,707,791.25	113,417,670.62
2	INVERSIÓN PÚBLICA SUNAT	130,174,418.12	-57,981,409.09	72,193,009.03
3	MEJORAMIENTO DEL SISTEMA DE INFORMACION DE LA SUNAT - MSI	77,084,323.94	-81,072,489.65	-3,988,165.71

Ver Anexo 4.2: EF-2 (Adjunto en PDF)

4.3. Estado de Cambios de Patrimonio Neto

N°	Unidad Ejecutora Presupuestal	Hacienda Nacional	Hacienda Nacional Adicional	Resultados No Realizados	Reservas	Resultados Acumulados	TOTAL
1	SUPERINTENDENCIA NACIONAL DE ADUANAS Y DE ADMINISTRACIÓN TRIBUTARIA - SUNAT	3,081,121,017.64	0.00	0.00	0.00	-1,545,482,041.22	1,535,638,976.42
2	INVERSIÓN PÚBLICA SUNAT	224,221,913.75	0.00	0.00	0.00	44,331,972.84	268,553,886.59
3	MEJORAMIENTO DEL SISTEMA DE INFORMACION DE LA SUNAT - MSI	89,140,549.22	0.00	0.00	0.00	-44,131,536.21	45,009,013.01

Ver Anexo 4.3: EF-3 (Adjunto en PDF)

4.4. Estado de Flujos de Efectivo

N°	Unidad Ejecutora Presupuestal	A. Actividades de Operación			B. Actividades de Inversión			C. Actividades de Financiamiento			D. Total Aumento (Disminución) del Efectivo y Equivalente al efectivo	E. Diferencia de Cambio	F. Saldo Efectivo y Equivalente al efectivo al inicio del ejercicio	G. Saldo Efectivo y Equivalente al efectivo al finalizar el ejercicio
		Entradas de Efectivo	Salidas de Efectivo	Aumento (disminución) Efectivo y Equivalente al Efectivo	Entradas de Efectivo	Salidas de Efectivo	Aumento (Disminución) Efectivo y Equivalente al Efectivo	Entradas de Efectivo	Salidas de Efectivo	Aumento (Disminución) Efectivo y Equivalente al Efectivo				
1	SUPERINTENDENCIA NACIONAL DE ADUANAS Y DE ADMINISTRACIÓN TRIBUTARIA - SUNAT	5,275,958,154.23	-5,243,871,021.42	32,087,132.81	0.00	-68,661,078.18	-68,661,078.18	0.00	-5,850,266.49	-5,850,266.49	-42,424,211.86	17,130.41	274,145,426.10	231,738,344.65
2	INVERSIÓN PÚBLICA SUNAT	132,450,215.21	-10,007,693.91	122,442,521.30	0.00	-124,052,108.18	-124,052,108.18	0.00	0.00	0.00	-1,609,586.88	10,250.15	1,599,387.21	50.48
3	MEJORAMIENTO DEL SISTEMA DE INFORMACION DE LA SUNAT - MSI	45,766,909.74	-47,330,973.47	-1,564,063.73	0.00	-33,273,254.12	-33,273,254.12	30,954,993.71	0.00	30,954,993.71	-3,882,324.14	133,170.68	4,339,634.57	590,481.11

Ver Anexo 4.4: EF-4 (Adjunto en PDF)

4.5. Estado de la Depuración y Sinceramiento

N°	Unidad Ejecutora Presupuestal	Último entregable aprobado de avance	Numero de resolución	Fecha
1	INVERSIÓN PÚBLICA SUNAT	09/02/2024	RS 59-2024/SUNAT	21/03/2024
2	MEJORAMIENTO DEL SISTEMA DE INFORMACION DE LA SUNAT - MSI	30/06/2023	N.º 000163-2023/SUNAT	04/08/2023

Ver Anexo 4.5: (Adjunto en PDF)

5. INFORMACIÓN DEL SISTEMA NACIONAL DE TESORO PÚBLICO

5.1. Resumen de Cartas Fianzas en Custodia

N°	Unidad Ejecutora Presupuestal	Cantidad Total de Cartas Fianza
	TOTAL GENERAL	235
1	INVERSIÓN PÚBLICA SUNAT	44
2	MEJORAMIENTO DEL SISTEMA DE INFORMACION DE LA SUNAT - MSI	37
3	SUPERINTENDENCIA NACIONAL DE ADUANAS Y DE ADMINISTRACIÓN TRIBUTARIA - SUNAT	154

Ver Anexo 5.1 (Adjunto en PDF)

5.2. Resumen de Documentos Valorados en Custodia

N°	Unidad Ejecutora Presupuestal	Cantidad de Letras (*)	Cantidad de Pagarés (*)	Cantidad de Facturas Negociables (*)	Cantidad de Otros Documentos (**)
	TOTAL GENERAL	0	0	1	0
1	INVERSIÓN PÚBLICA SUNAT	0	0	0	0
2	MEJORAMIENTO DEL SISTEMA DE INFORMACION DE LA SUNAT - MSI	0	0	0	0
3	SUPERINTENDENCIA NACIONAL DE ADUANAS Y DE ADMINISTRACIÓN TRIBUTARIA - SUNAT	0	0	1	0

Ver Anexo 5.2 (Adjunto en PDF)

(*) Indicar la cantidad de documentos valorados en custodia hasta la fecha de corte.

(**) Indicar la cantidad de otros documentos distintos a Letras, Pagars y Facturas negociables registrados en el anexo 5.2.

5.3. Resumen de Fideicomisos

N°	Unidad Ejecutora Presupuestal	Cantidad de Cuentas de Fideicomiso (*)
	TOTAL GENERAL	0
1	INVERSIÓN PÚBLICA SUNAT	0
2	MEJORAMIENTO DEL SISTEMA DE INFORMACION DE LA SUNAT - MSI	0
3	SUPERINTENDENCIA NACIONAL DE ADUANAS Y DE ADMINISTRACIÓN TRIBUTARIA - SUNAT	0

Ver Anexo 5.3 (Adjunto en PDF)

(*) Indicar la cantidad de cuentas de fideicomiso que tenga la entidad a la fecha de corte.

5.4. Resumen de Cantidad de Cuentas

N°	Unidad Ejecutora Presupuestal	Cantidad de Cuentas (*)
	TOTAL GENERAL	40
1	INVERSIÓN PÚBLICA SUNAT	6
2	MEJORAMIENTO DEL SISTEMA DE INFORMACION DE LA SUNAT - MSI	6
3	SUPERINTENDENCIA NACIONAL DE ADUANAS Y DE ADMINISTRACIÓN TRIBUTARIA - SUNAT	28

Ver Anexo 5.4 (Adjunto en PDF)

(*) Indicar la cantidad de cuentas bancarias que tenga la entidad en: Empresas bancarias, entidades financieras estatales, empresas financieras, cajas municipales de ahorros y créditos, cajas de crédito y popular, cajas rurales de ahorro y crédito. Asimismo, debe indicar la Cuenta Única de Tesoro (CUT).

5.5. Resumen de Titulares y Suplentes de las Cuentas

N°	Unidad Ejecutora Presupuestal	Cantidad de Titulares (*)	Cantidad de Suplentes (*)
	TOTAL GENERAL	6	6
1	INVERSIÓN PÚBLICA SUNAT	2	2
2	MEJORAMIENTO DEL SISTEMA DE INFORMACION DE LA SUNAT - MSI	2	2
3	SUPERINTENDENCIA NACIONAL DE ADUANAS Y DE ADMINISTRACIÓN TRIBUTARIA - SUNAT	2	2

Ver Anexo 5.5 (Adjunto en PDF)

(*) Indicar la cantidad de responsables con la condición de titular o suplente de las cuentas bancarias.

6. INFORMACIÓN DEL SISTEMA NACIONAL DE ENDEUDAMIENTO PÚBLICO

6.1. Operación de Endeudamiento - Préstamos

N°	Unidad Ejecutora Presupuestal	Cantidad de Contratos de Préstamos
	TOTAL GENERAL	1
1	SUPERINTENDENCIA NACIONAL DE ADUANAS Y DE ADMINISTRACIÓN TRIBUTARIA - SUNAT	0
2	INVERSIÓN PÚBLICA SUNAT	0
3	MEJORAMIENTO DEL SISTEMA DE INFORMACION DE LA SUNAT - MSI	1

Ver Anexo 6.1 (Según formato adjunto por PDF)

7. INFORMACIÓN DEL SISTEMA NACIONAL DE ABASTECIMIENTO

7.1. Resumen de Procedimientos de Selección (vigentes)

Información por Pliego

N°	Objeto Contractual	Total, Valor Referencial / en soles S/. (Aplica solo a Obras y Consultoría de obras)	Cantidad de Procedimiento de selección (Vigentes)
		A	B
	TOTAL GENERAL	118,748,847.94	116
1	BIEN	11,209,291.53	22
2	SERVICIO	107,539,556.41	94

Leyenda

A: Total Valor Referencial / Valor Estimado en soles por Objeto Contractual.

B: Cantidad de Convocatorias o Procesos de Selección Vigentes a la fecha de corte.

Información por Unidad Ejecutora

N°	Unidad Ejecutora Presupuestal	Objeto Contractual	Total, Valor Referencial / Estimado en soles S/. (Aplica solo a Obras y Consultoría de obras)	Cantidad de Procedimiento de selección (Vigentes)
			C	D
	TOTAL GENERAL		121,063,998.12	125
1	SUPERINTENDENCIA NACIONAL DE ADUANAS Y DE ADMINISTRACIÓN TRIBUTARIA - SUNAT	BIEN	11,209,291.53	22
2	SUPERINTENDENCIA NACIONAL DE ADUANAS Y DE ADMINISTRACIÓN TRIBUTARIA - SUNAT	SERVICIO	107,539,556.41	94
3	INVERSIÓN PÚBLICA SUNAT	OBRA	0.00	0
4	INVERSIÓN PÚBLICA SUNAT	BIEN	0.00	0
5	INVERSIÓN PÚBLICA SUNAT	SERVICIO	0.00	0
6	INVERSIÓN PÚBLICA SUNAT	CONSULTORIA DE OBRA	0.00	0
7	MEJORAMIENTO DEL SISTEMA DE INFORMACION DE LA SUNAT - MSI	BIEN	627,890.00	1
8	MEJORAMIENTO DEL SISTEMA DE INFORMACION DE LA SUNAT - MSI	SERVICIO	1,687,260.18	8

Ver Anexo 7.1 (Adjunto en PDF)

Leyenda:

A: Nombre de Ejecutora individual

B: Tipo de objeto (Bien, Consultoría de Obra, Servicio)

C: Valor Referencial / Valor Estimado en soles S/.

D: Cantidad de Procedimientos de Selección Vigentes.

7.2. Resumen de Contratos Vigentes y Pendientes de Pago (Por montos superiores a 8 UIT)**Información por Pliego**

N°	Objeto Contractual	Número total de contratos vigentes (por montos superiores a 8 UIT)	Monto de Contratos S/.
	TOTAL GENERAL	658	1,329,359,536.86
1	BIEN	108	147,029,431.73
2	SERVICIO	550	1,182,330,105.13

Información por Unidad ejecutora

N°	Unidad Ejecutora Presupuestal	Objeto Contractual	Número total de contratos vigentes (por montos superiores a 8 UIT)	Monto en soles S/.
	TOTAL GENERAL		787	2,391,350,134.60
1	SUPERINTENDENCIA NACIONAL DE ADUANAS Y DE ADMINISTRACIÓN TRIBUTARIA - SUNAT	SERVICIO	550	1,182,330,105.13
2	SUPERINTENDENCIA NACIONAL DE ADUANAS Y DE ADMINISTRACIÓN TRIBUTARIA - SUNAT	BIEN	108	147,029,431.73
3	INVERSIÓN PÚBLICA SUNAT	SERVICIO	0	0.00
4	INVERSIÓN PÚBLICA SUNAT	BIEN	0	0.00
5	INVERSIÓN PÚBLICA SUNAT	CONSULTORIA DE OBRA	17	36,275,069.40
6	INVERSIÓN PÚBLICA SUNAT	OBRA	21	795,060,002.85
7	MEJORAMIENTO DEL SISTEMA DE INFORMACION DE LA SUNAT - MSI	SERVICIO	69	47,260,778.62
8	MEJORAMIENTO DEL SISTEMA DE INFORMACION DE LA SUNAT - MSI	BIEN	22	183,394,746.87

Ver Anexo 7.2 (Adjunto en PDF)

7.3. Resumen de Contratos Vigentes y Pendientes de Pago (Por montos menores o iguales a 8 UIT)

Información por Pliego

N°	Objeto Contractual	Número total de contratos vigentes (por montos menores o iguales a 8 UIT)	Monto de Contratos S/.
	TOTAL GENERAL	985	25,090,272.15
1	BIEN	227	3,924,409.97
2	SERVICIO	757	21,126,412.18
3	CONSULTORIA DE OBRA	1	39,450.00

Información por Unidad ejecutora

N°	Unidad Ejecutora Presupuestal	Objeto Contractual	Número total de contratos vigentes (por montos menores o iguales a 8 UIT)	Monto en soles S/.
	TOTAL GENERAL		988	25,140,896.15
1	SUPERINTENDENCIA NACIONAL DE ADUANAS Y DE ADMINISTRACIÓN TRIBUTARIA - SUNAT	SERVICIO	757	21,126,412.18
2	SUPERINTENDENCIA NACIONAL DE ADUANAS Y DE ADMINISTRACIÓN TRIBUTARIA - SUNAT	CONSULTORIA DE OBRA	1	39,450.00
3	SUPERINTENDENCIA NACIONAL DE ADUANAS Y DE ADMINISTRACIÓN TRIBUTARIA - SUNAT	BIEN	227	3,924,409.97
4	INVERSIÓN PÚBLICA SUNAT	SERVICIO	3	50,624.00

Ver Anexo 7.2 (Adjunto en PDF)

7.4. Resumen de Bienes Inmuebles

N°	Unidad Ejecutora Presupuestal	Cantidad Inmuebles Propios	Cantidad Inmuebles Alquilados	Cantidad Inmuebles con Administración Gratuita (Afectación en Uso)	Cantidad Inmuebles con Asignación de Uso Temporal (Incautado)	Cantidad Inmuebles bajo otros derechos	Total de Inmuebles
	TOTAL GENERAL	105	79	27	0	74	285
1	SUPERINTENDENCIA NACIONAL DE ADUANAS Y DE ADMINISTRACIÓN TRIBUTARIA - SUNAT	105	79	27	0	74	285
2	INVERSIÓN PÚBLICA SUNAT	0	0	0	0	0	0
3	MEJORAMIENTO DEL SISTEMA DE INFORMACION DE LA SUNAT - MSI	0	0	0	0	0	0

Ver Anexo 7.3. (Adjunto en PDF)

7.5. Resumen de Predios

N°	Unidad Ejecutora Presupuestal	Cantidad Predios Propios	Cantidad Predios alquilados	Cantidad Predios con Administración Gratuita (Afectación en Uso)	Cantidad Predios con Asignación de Uso Temporal (Incautado)	Cantidad Predios bajo otros derechos	Total Predios
	TOTAL GENERAL	29	1	5	0	10	45
1	SUPERINTENDENCIA NACIONAL DE ADUANAS Y DE ADMINISTRACIÓN TRIBUTARIA - SUNAT	29	1	5	0	10	45
2	MEJORAMIENTO DEL SISTEMA DE INFORMACION DE LA SUNAT - MSI	0	0	0	0	0	0

Ver Anexo 7.3. (Adjunto en PDF)

7.6. Resumen de Bienes Muebles Por Grupo y Clase (excepto vehículos y maquinarias)

N°	Unidad Ejecutora Presupuestal	Grupo	Clase	Cantidad Total por Grupo/Clase	Cantidad Total por Grupo/Clase adquiridos por la gestión
	A	B	C	D	E
	TOTAL GENERAL			199,033.00	2,042.00
1	SUPERINTENDENCIA NACIONAL DE ADUANAS Y DE ADMINISTRACIÓN TRIBUTARIA - SUNAT	TELECOMUNICACIONES	EQUIPO DE TELECOMUNICACIONES	17,419.00	1,500.00
2	SUPERINTENDENCIA NACIONAL DE ADUANAS Y DE ADMINISTRACIÓN TRIBUTARIA - SUNAT	SEGURIDAD INDUSTRIAL	EQUIPO DE SEGURIDAD INDUSTRIAL	6,650.00	17.00
3	SUPERINTENDENCIA NACIONAL DE ADUANAS Y DE ADMINISTRACIÓN TRIBUTARIA - SUNAT	RECREACIÓN Y DEPORTE	MOBILIARIO DE RECREACIÓN Y DEPORTE	38.00	0.00
4	SUPERINTENDENCIA NACIONAL	RECREACIÓN	EQUIPO DE	11.00	0.00

N°	Unidad Ejecutora Presupuestal	Grupo	Clase	Cantidad Total por Grupo/Clase	Cantidad Total por Grupo/Clase adquiridos por la gestión
	A	B	C	D	E
	DE ADUANAS Y DE ADMINISTRACIÓN TRIBUTARIA - SUNAT	Y DEPORTE	RECREACIÓN Y DEPORTE		
5	SUPERINTENDENCIA NACIONAL DE ADUANAS Y DE ADMINISTRACIÓN TRIBUTARIA - SUNAT	OFICINA	MOBILIARIO DE OFICINA	95,792.00	327.00
6	SUPERINTENDENCIA NACIONAL DE ADUANAS Y DE ADMINISTRACIÓN TRIBUTARIA - SUNAT	OFICINA	EQUIPO DE OFICINA	3,974.00	33.00
7	SUPERINTENDENCIA NACIONAL DE ADUANAS Y DE ADMINISTRACIÓN TRIBUTARIA - SUNAT	OFICINA	CÓMPUTO	51,533.00	62.00
8	SUPERINTENDENCIA NACIONAL DE ADUANAS Y DE ADMINISTRACIÓN TRIBUTARIA - SUNAT	INSTRUMENTO DE MEDICIÓN	EQUIPO INSTRUMENTOS DE MEDICIÓN	1,122.00	6.00
9	SUPERINTENDENCIA NACIONAL DE ADUANAS Y DE ADMINISTRACIÓN TRIBUTARIA - SUNAT	HOSPITALIZACIÓN	MOBILIARIO DE HOSPITALIZACIÓN	553.00	0.00
10	SUPERINTENDENCIA NACIONAL DE ADUANAS Y DE ADMINISTRACIÓN TRIBUTARIA - SUNAT	HOSPITALIZACIÓN	EQUIPO DE HOSPITALIZACIÓN	121.00	0.00
11	SUPERINTENDENCIA NACIONAL DE ADUANAS Y DE ADMINISTRACIÓN TRIBUTARIA - SUNAT	ELECTRICIDAD Y ELECTRÓNICA	EQUIPO DE ELECTRICIDAD Y ELECTRÓNICA	8,962.00	60.00
12	SUPERINTENDENCIA NACIONAL DE ADUANAS Y DE ADMINISTRACIÓN TRIBUTARIA - SUNAT	CULTURA Y ARTE	MOBILIARIO DE CULTURA Y ARTE	1,247.00	0.00
13	SUPERINTENDENCIA NACIONAL DE ADUANAS Y DE ADMINISTRACIÓN TRIBUTARIA - SUNAT	COCINA Y COMEDOR	MOBILIARIO DE COCINA Y COMEDOR	99.00	0.00
14	SUPERINTENDENCIA NACIONAL DE ADUANAS Y DE ADMINISTRACIÓN TRIBUTARIA - SUNAT	COCINA Y COMEDOR	EQUIPO DE COCINA Y COMEDOR	1,481.00	0.00
15	SUPERINTENDENCIA NACIONAL DE ADUANAS Y DE ADMINISTRACIÓN TRIBUTARIA - SUNAT	ASEO Y LIMPIEZA	EQUIPO DE ASEO Y LIMPIEZAS	100.00	0.00
16	SUPERINTENDENCIA NACIONAL DE ADUANAS Y DE ADMINISTRACIÓN TRIBUTARIA - SUNAT	ANIMALES	PRODUCCIÓN Y SEGURIDAD	67.00	3.00
17	SUPERINTENDENCIA NACIONAL DE ADUANAS Y DE ADMINISTRACIÓN TRIBUTARIA - SUNAT	AIRE ACONDICIONADO Y REFRIGERACIÓN	EQUIPO DE AIRE ACONDICIONADO Y REFRIGERACIÓN	9,841.00	34.00
18	SUPERINTENDENCIA NACIONAL DE ADUANAS Y DE ADMINISTRACIÓN TRIBUTARIA - SUNAT	AGRÍCOLA Y PESQUERO	EQUIPO AGRÍCOLAS Y PESQUEROS	23.00	0.00
19	INVERSIÓN PÚBLICA SUNAT	EQUIPOS PARA ARTES GRÁFICAS E IMPRESIONES	ARTES GRÁFICAS E IMPRESIONES:	0.00	0.00

N°	Unidad Ejecutora Presupuestal	Grupo	Clase	Cantidad Total por Grupo/Clase	Cantidad Total por Grupo/Clase adquiridos por la gestión
	A	B	C	D	E
		: REPUESTOS Y ACCESORIOS	REPUESTOS Y ACCESORIOS		
20	MEJORAMIENTO DEL SISTEMA DE INFORMACION DE LA SUNAT - MSI	OFICINA	EQUIPO DE OFICINA	0.00	0.00

Ver Anexo 7.4 Muebles (Adjunto en PDF)

LEYENDA GRUPO**A:** Nombre de Ejecutora Presupuestal

B: 04 Agrícola y Pesquero 39 Cultura Y Arte 67 Maquinaria Vehículos Y Otros
 11 Aire Acondicionado Y Refrigeración 46 Electricidad Y Electrónica 74 Oficina
 18 Animales 53 Hospitalización 81 Recreación Y Deporte
 25 Aseo Y Limpieza 60 Instrumento De Medición 88 Seguridad Industrial
 32 Cocina Y Comedor 95 Telecomunicaciones

C: 04 Aeronave 50 Máquina
 08 Cómputo 64 Mobiliario
 22 Equipo 71 Nave o Artefacto Naval
 29 Ferrocarril 78 Producción Y Seguridad
 36 Maquinaria Pesada 82 Vehículo

D: Cantidad Total por Grupo**E:** Cantidad Total por grupo adquiridos por la gestión**7.7. Resumen de Vehículos y Maquinaria**

N°	Unidad Ejecutora Presupuestal	Cantidad de Vehículos	Cantidad de Maquinarias	Estado Operativo	Estado Inoperativas	Cantidad Total de Vehículos y Maquinarias	Cantidad Total adquiridos por la gestión
	A	B	C	D = (B+C)	E = (B+C)	F = (D+E)	G
	TOTAL GENERAL	487	3,994	4,481	0	4,481	43
1	SUPERINTENDENCIA NACIONAL DE ADUANAS Y DE ADMINISTRACIÓN TRIBUTARIA - SUNAT	487	3,994	4,481	0	4,481	43
2	INVERSIÓN PÚBLICA SUNAT	0	0	0	0	0	0
3	MEJORAMIENTO DEL SISTEMA DE INFORMACION DE LA SUNAT - MSI	0	0	0	0	0	0

Ver Anexo 7.5 Vehículos y Maquinarias (Adjunto en PDF)

Leyenda**A:** Nombre de la unidad ejecutora de inversiones**B, C:** Cantidades totales del campo C del anexo 7.7**D:** Cantidad total de vehículos y maquinarias con estado operativo, del campo I del anexo 7.7**E:** Cantidad total de vehículos y maquinarias con estado inoperativo, del campo I del anexo 7.7**F:** Sumatoria total del campo D+E**G:** Cantidad total de vehículos y maquinarias adquiridas por la gestión**7.8. Resumen de Aplicativos informáticos de la Entidad.**

N°	Unidad Ejecutora Presupuestal	Cantidad Total de Aplicativos Informáticos	Cantidad Desarrollados o Adquiridos en la Gestión
	TOTAL GENERAL	791	16
1	SUPERINTENDENCIA NACIONAL DE ADUANAS Y DE ADMINISTRACIÓN TRIBUTARIA - SUNAT	791	16
2	INVERSIÓN PÚBLICA SUNAT	0	0
3	MEJORAMIENTO DEL SISTEMA DE INFORMACION DE LA SUNAT - MSI	0	0

Ver Anexo 7.6 (Adjunto en PDF)

7.9. Licencias de Software.

N°	Unidad Ejecutora Presupuestal	Tipos de Licencia de Software	Cantidad Total	Cantidad adquirida en la Gestión
	A	B	C	D
	TOTAL GENERAL		322,190	19,969
1	SUPERINTENDENCIA NACIONAL DE ADUANAS Y DE ADMINISTRACIÓN TRIBUTARIA - SUNAT	SERVICIO DE ACCESO A LA BASE DE DATOS INTERNACIONAL DE INFORMACIÓN FINANCIERA Y SERVICIOS RELACIONAD	1	0
2	SUPERINTENDENCIA NACIONAL DE ADUANAS Y DE ADMINISTRACIÓN TRIBUTARIA - SUNAT	NITRO SOFTWARE	73	0
3	SUPERINTENDENCIA NACIONAL DE ADUANAS Y DE ADMINISTRACIÓN TRIBUTARIA - SUNAT	JAWS	10	0
4	SUPERINTENDENCIA NACIONAL DE ADUANAS Y DE ADMINISTRACIÓN TRIBUTARIA - SUNAT	IDEA	25	0
5	SUPERINTENDENCIA NACIONAL DE ADUANAS Y DE ADMINISTRACIÓN TRIBUTARIA - SUNAT	EIEWS	1	0
6	SUPERINTENDENCIA NACIONAL DE ADUANAS Y DE ADMINISTRACIÓN TRIBUTARIA - SUNAT	CAMTASIA	6	0
7	SUPERINTENDENCIA NACIONAL DE ADUANAS Y DE ADMINISTRACIÓN TRIBUTARIA - SUNAT	BALSAMIQ MOCKUPS	95	0
8	SUPERINTENDENCIA NACIONAL DE ADUANAS Y DE ADMINISTRACIÓN TRIBUTARIA - SUNAT	STREAMABLE	1	0
9	SUPERINTENDENCIA NACIONAL DE ADUANAS Y DE ADMINISTRACIÓN TRIBUTARIA - SUNAT	S10	11	0
10	SUPERINTENDENCIA NACIONAL DE ADUANAS Y DE ADMINISTRACIÓN TRIBUTARIA - SUNAT	POWER BUILDER ENTERPRISE	65	0
11	SUPERINTENDENCIA NACIONAL DE ADUANAS Y DE ADMINISTRACIÓN TRIBUTARIA - SUNAT	MELISSA	9	3
12	SUPERINTENDENCIA NACIONAL DE ADUANAS Y DE ADMINISTRACIÓN TRIBUTARIA - SUNAT	KAHOOT 360 PRO	1	0
13	SUPERINTENDENCIA	IBM SPSS STATISTICS	5	0

N°	Unidad Ejecutora Presupuestal	Tipos de Licencia de Software	Cantidad Total	Cantidad adquirida en la Gestión
	A	B	C	D
	NACIONAL DE ADUANAS Y DE ADMINISTRACIÓN TRIBUTARIA - SUNAT	BASE (CLIENTE)		
14	SUPERINTENDENCIA NACIONAL DE ADUANAS Y DE ADMINISTRACIÓN TRIBUTARIA - SUNAT	EIKON	1	0
15	SUPERINTENDENCIA NACIONAL DE ADUANAS Y DE ADMINISTRACIÓN TRIBUTARIA - SUNAT	CYPECAD	1	0
16	SUPERINTENDENCIA NACIONAL DE ADUANAS Y DE ADMINISTRACIÓN TRIBUTARIA - SUNAT	AXURE RP 9 PRO	15	15
17	SUPERINTENDENCIA NACIONAL DE ADUANAS Y DE ADMINISTRACIÓN TRIBUTARIA - SUNAT	AUTODESK - ARCHITECTURE ENGINEERING & CONSTRUCTION COLLECTION IC	66	0
18	SUPERINTENDENCIA NACIONAL DE ADUANAS Y DE ADMINISTRACIÓN TRIBUTARIA - SUNAT	AUTOCAD	29	0
19	SUPERINTENDENCIA NACIONAL DE ADUANAS Y DE ADMINISTRACIÓN TRIBUTARIA - SUNAT	ARTICULATE 360	5	0
20	SUPERINTENDENCIA NACIONAL DE ADUANAS Y DE ADMINISTRACIÓN TRIBUTARIA - SUNAT	ADOBE STOCK	2	0
21	SUPERINTENDENCIA NACIONAL DE ADUANAS Y DE ADMINISTRACIÓN TRIBUTARIA - SUNAT	ADOBE PHOTOSHOP	1	0
22	SUPERINTENDENCIA NACIONAL DE ADUANAS Y DE ADMINISTRACIÓN TRIBUTARIA - SUNAT	ADOBE ILLUSTRATOR	3	0
23	SUPERINTENDENCIA NACIONAL DE ADUANAS Y DE ADMINISTRACIÓN TRIBUTARIA - SUNAT	ADOBE CREATIVE CLOUD FOR TEAMS	18	0
24	SUPERINTENDENCIA NACIONAL DE ADUANAS Y DE ADMINISTRACIÓN TRIBUTARIA - SUNAT	ADOBE ACROBAT PRO	172	0
25	SUPERINTENDENCIA NACIONAL DE ADUANAS Y DE ADMINISTRACIÓN TRIBUTARIA - SUNAT	ACL	420	0
26	SUPERINTENDENCIA NACIONAL DE ADUANAS Y DE ADMINISTRACIÓN TRIBUTARIA - SUNAT	ABSOLUTE CONTROL (PRO)	9,935	0
27	SUPERINTENDENCIA NACIONAL DE ADUANAS Y DE ADMINISTRACIÓN TRIBUTARIA - SUNAT	ROSE REPLICATION_PLUS_V ERSION 5.5	4	0
28	SUPERINTENDENCIA NACIONAL DE ADUANAS Y DE ADMINISTRACIÓN TRIBUTARIA - SUNAT	WINDOWS SERVER 2019, 5 USUARIOS	4	0
29	SUPERINTENDENCIA NACIONAL DE ADUANAS Y DE ADMINISTRACIÓN TRIBUTARIA - SUNAT	LICENCIA SQL SERVER 2019 , 5 USUARIOS	4	0

N°	Unidad Ejecutora Presupuestal	Tipos de Licencia de Software	Cantidad Total	Cantidad adquirida en la Gestión
	A	B	C	D
30	SUPERINTENDENCIA NACIONAL DE ADUANAS Y DE ADMINISTRACIÓN TRIBUTARIA - SUNAT	SQL SERVER 2019	4	0
31	SUPERINTENDENCIA NACIONAL DE ADUANAS Y DE ADMINISTRACIÓN TRIBUTARIA - SUNAT	BOC	125	0
32	SUPERINTENDENCIA NACIONAL DE ADUANAS Y DE ADMINISTRACIÓN TRIBUTARIA - SUNAT	STREAMING AND RECORDING	5	0
33	SUPERINTENDENCIA NACIONAL DE ADUANAS Y DE ADMINISTRACIÓN TRIBUTARIA - SUNAT	EQUINOX MANAGEMENT	200	0
34	SUPERINTENDENCIA NACIONAL DE ADUANAS Y DE ADMINISTRACIÓN TRIBUTARIA - SUNAT	ENDPOINT MANAGER	6,671	0
35	SUPERINTENDENCIA NACIONAL DE ADUANAS Y DE ADMINISTRACIÓN TRIBUTARIA - SUNAT	PCSISTEL	7,000	1
36	SUPERINTENDENCIA NACIONAL DE ADUANAS Y DE ADMINISTRACIÓN TRIBUTARIA - SUNAT	MESSAGING	6,673	0
37	SUPERINTENDENCIA NACIONAL DE ADUANAS Y DE ADMINISTRACIÓN TRIBUTARIA - SUNAT	SESSION BORDER CONTROLLER	954	0
38	SUPERINTENDENCIA NACIONAL DE ADUANAS Y DE ADMINISTRACIÓN TRIBUTARIA - SUNAT	SESSION MANAGER	28	0
39	SUPERINTENDENCIA NACIONAL DE ADUANAS Y DE ADMINISTRACIÓN TRIBUTARIA - SUNAT	MEDIA SERVER	6	0
40	SUPERINTENDENCIA NACIONAL DE ADUANAS Y DE ADMINISTRACIÓN TRIBUTARIA - SUNAT	WORKPLACE ATTENDANT	9	0
41	SUPERINTENDENCIA NACIONAL DE ADUANAS Y DE ADMINISTRACIÓN TRIBUTARIA - SUNAT	COLLABORATION ENVIRONMENT	6,673	0
42	SUPERINTENDENCIA NACIONAL DE ADUANAS Y DE ADMINISTRACIÓN TRIBUTARIA - SUNAT	APPLICATION ENABLEMENT	6,673	0
43	SUPERINTENDENCIA NACIONAL DE ADUANAS Y DE ADMINISTRACIÓN TRIBUTARIA - SUNAT	SYSTEM MANAGER	1	0
44	SUPERINTENDENCIA NACIONAL DE ADUANAS Y DE ADMINISTRACIÓN TRIBUTARIA - SUNAT	COMMUNICATION MANAGER	6,673	0
45	SUPERINTENDENCIA NACIONAL DE ADUANAS Y DE ADMINISTRACIÓN TRIBUTARIA - SUNAT	CALL CENTER - UCCX (AMBIENTE DE PRUEBAS-DEMO)	6	0
46	SUPERINTENDENCIA NACIONAL DE ADUANAS Y DE ADMINISTRACIÓN TRIBUTARIA - SUNAT	CALL CENTER -CUCM- ENHANCED (AMBIENTE PRUEBAS-DEMO)	6	0

N°	Unidad Ejecutora Presupuestal	Tipos de Licencia de Software	Cantidad Total	Cantidad adquirida en la Gestión
	A	B	C	D
47	SUPERINTENDENCIA NACIONAL DE ADUANAS Y DE ADMINISTRACIÓN TRIBUTARIA - SUNAT	CALL CENTER -BASE DE DATOS	8	0
48	SUPERINTENDENCIA NACIONAL DE ADUANAS Y DE ADMINISTRACIÓN TRIBUTARIA - SUNAT	CALL CENTER - MIDDLEWARE	3	0
49	SUPERINTENDENCIA NACIONAL DE ADUANAS Y DE ADMINISTRACIÓN TRIBUTARIA - SUNAT	CALL CENTER -RED HAT	7	0
50	SUPERINTENDENCIA NACIONAL DE ADUANAS Y DE ADMINISTRACIÓN TRIBUTARIA - SUNAT	CALL CENTER - WINDOWS SERVER 2012	8	0
51	SUPERINTENDENCIA NACIONAL DE ADUANAS Y DE ADMINISTRACIÓN TRIBUTARIA - SUNAT	CALL CENTER - NUANCE VOCALIZER	30	0
52	SUPERINTENDENCIA NACIONAL DE ADUANAS Y DE ADMINISTRACIÓN TRIBUTARIA - SUNAT	CALL CENTER - PCSISTEL	200	0
53	SUPERINTENDENCIA NACIONAL DE ADUANAS Y DE ADMINISTRACIÓN TRIBUTARIA - SUNAT	"CALL CENTER -CISCO UNIFIED QUALITY MANAGEMENT"	180	0
54	SUPERINTENDENCIA NACIONAL DE ADUANAS Y DE ADMINISTRACIÓN TRIBUTARIA - SUNAT	CALL CENTER - UCCX	240	0
55	SUPERINTENDENCIA NACIONAL DE ADUANAS Y DE ADMINISTRACIÓN TRIBUTARIA - SUNAT	CALL CENTER - CUCM	246	0
56	SUPERINTENDENCIA NACIONAL DE ADUANAS Y DE ADMINISTRACIÓN TRIBUTARIA - SUNAT	BIG IQ - GESTIÓN	2	0
57	SUPERINTENDENCIA NACIONAL DE ADUANAS Y DE ADMINISTRACIÓN TRIBUTARIA - SUNAT	BIG IP (ASM) - APPLICATION SECUTIRY MANAGER	4	0
58	SUPERINTENDENCIA NACIONAL DE ADUANAS Y DE ADMINISTRACIÓN TRIBUTARIA - SUNAT	BIG IP (AFM) - ADVANCED FIREWALL MANAGER	4	0
59	SUPERINTENDENCIA NACIONAL DE ADUANAS Y DE ADMINISTRACIÓN TRIBUTARIA - SUNAT	BIG IP (GTM/DNS) - GLOBAL TRAFFIC MANAGER	4	0
60	SUPERINTENDENCIA NACIONAL DE ADUANAS Y DE ADMINISTRACIÓN TRIBUTARIA - SUNAT	BIG IP (LTM) - LOCAL TRAFFIC MANAGER	8	0
61	SUPERINTENDENCIA NACIONAL DE ADUANAS Y DE ADMINISTRACIÓN TRIBUTARIA - SUNAT	QUANTUM SPARK 1500	124	0
62	SUPERINTENDENCIA NACIONAL DE ADUANAS Y DE ADMINISTRACIÓN TRIBUTARIA - SUNAT	CHECK POINT SECURITY MANAGEMENT	1	0
63	SUPERINTENDENCIA NACIONAL DE ADUANAS Y DE ADMINISTRACIÓN TRIBUTARIA - SUNAT	ACCESS POLICY MANAGER	2	0

N°	Unidad Ejecutora Presupuestal	Tipos de Licencia de Software	Cantidad Total	Cantidad adquirida en la Gestión
	A	B	C	D
64	SUPERINTENDENCIA NACIONAL DE ADUANAS Y DE ADMINISTRACIÓN TRIBUTARIA - SUNAT	AUTHENTICATION MANAGER	2	0
65	SUPERINTENDENCIA NACIONAL DE ADUANAS Y DE ADMINISTRACIÓN TRIBUTARIA - SUNAT	MARIA DB SERVER	2	0
66	SUPERINTENDENCIA NACIONAL DE ADUANAS Y DE ADMINISTRACIÓN TRIBUTARIA - SUNAT	APACHE	2	0
67	SUPERINTENDENCIA NACIONAL DE ADUANAS Y DE ADMINISTRACIÓN TRIBUTARIA - SUNAT	RSYSLOGD	2	0
68	SUPERINTENDENCIA NACIONAL DE ADUANAS Y DE ADMINISTRACIÓN TRIBUTARIA - SUNAT	CENTOS	2	0
69	SUPERINTENDENCIA NACIONAL DE ADUANAS Y DE ADMINISTRACIÓN TRIBUTARIA - SUNAT	ARUBA NETWORKS CLEARPASS PLATFORM	1	0
70	SUPERINTENDENCIA NACIONAL DE ADUANAS Y DE ADMINISTRACIÓN TRIBUTARIA - SUNAT	ARUBA AIRWAVE MANAGEMENT PLATFORM	1	0
71	SUPERINTENDENCIA NACIONAL DE ADUANAS Y DE ADMINISTRACIÓN TRIBUTARIA - SUNAT	HPE INTELLIGENT MANAGEMENT PLATFORM	1	0
72	SUPERINTENDENCIA NACIONAL DE ADUANAS Y DE ADMINISTRACIÓN TRIBUTARIA - SUNAT	ARUBA NETWORKS CLEARPASS PLATFORM	1	0
73	SUPERINTENDENCIA NACIONAL DE ADUANAS Y DE ADMINISTRACIÓN TRIBUTARIA - SUNAT	CHECKPOINT	1	0
74	SUPERINTENDENCIA NACIONAL DE ADUANAS Y DE ADMINISTRACIÓN TRIBUTARIA - SUNAT	RADWARE	1	0
75	SUPERINTENDENCIA NACIONAL DE ADUANAS Y DE ADMINISTRACIÓN TRIBUTARIA - SUNAT	MCAFFEE WEB GATEWAY	12	0
76	SUPERINTENDENCIA NACIONAL DE ADUANAS Y DE ADMINISTRACIÓN TRIBUTARIA - SUNAT	RED HAT ENTERPRISE LINUX	400	0
77	SUPERINTENDENCIA NACIONAL DE ADUANAS Y DE ADMINISTRACIÓN TRIBUTARIA - SUNAT	CITRIX VIRTUAL APPS	380	0
78	SUPERINTENDENCIA NACIONAL DE ADUANAS Y DE ADMINISTRACIÓN TRIBUTARIA - SUNAT	WINDOWS SERVER 2022 REMOTE DESKTOP SERVICES - 1 USER CA	96	0
79	SUPERINTENDENCIA NACIONAL DE ADUANAS Y DE ADMINISTRACIÓN TRIBUTARIA - SUNAT	WINDOWS SERVER 2022 DATACENTER	24	0
80	SUPERINTENDENCIA NACIONAL DE ADUANAS Y DE ADMINISTRACIÓN TRIBUTARIA - SUNAT	VMWARE CLOUD FOUNDATION ENTERPRISE	48	0

N°	Unidad Ejecutora Presupuestal	Tipos de Licencia de Software	Cantidad Total	Cantidad adquirida en la Gestión
	A	B	C	D
81	SUPERINTENDENCIA NACIONAL DE ADUANAS Y DE ADMINISTRACIÓN TRIBUTARIA - SUNAT	REDHAT ENTERPRISE LINUX (RHEL) FOR VIRTUAL DATA CENTER PREMIUM	12	0
82	SUPERINTENDENCIA NACIONAL DE ADUANAS Y DE ADMINISTRACIÓN TRIBUTARIA - SUNAT	VMWARE NSX DATA CENTER ENTERPRISE PLUS PER PROCESSOR	24	0
83	SUPERINTENDENCIA NACIONAL DE ADUANAS Y DE ADMINISTRACIÓN TRIBUTARIA - SUNAT	VMWARE VREALIZE SUITE 2019 ENTERPRISE (PER PLU)	24	0
84	SUPERINTENDENCIA NACIONAL DE ADUANAS Y DE ADMINISTRACIÓN TRIBUTARIA - SUNAT	VMWARE VREALIZE NETWORK INSIGHT 6 ENTERPRISE ADD-ON TO VMWARE NSX DC ENTERPRISE PLUS OR NSX-T ENTERP	24	0
85	SUPERINTENDENCIA NACIONAL DE ADUANAS Y DE ADMINISTRACIÓN TRIBUTARIA - SUNAT	VMWARE VSPHERE ENTERPRISE PLUS FOR 1 PROCESSOR	24	0
86	SUPERINTENDENCIA NACIONAL DE ADUANAS Y DE ADMINISTRACIÓN TRIBUTARIA - SUNAT	VMWARE SDDC MANAGER 4 FOR VSAN (PER CPU)	24	0
87	SUPERINTENDENCIA NACIONAL DE ADUANAS Y DE ADMINISTRACIÓN TRIBUTARIA - SUNAT	VMWARE VSAN 7 ENTERPRISE FOR 1 PROCESSOR	24	0
88	SUPERINTENDENCIA NACIONAL DE ADUANAS Y DE ADMINISTRACIÓN TRIBUTARIA - SUNAT	WINDOWS SERVER STANDARD (X 16 CORES)	106	0
89	SUPERINTENDENCIA NACIONAL DE ADUANAS Y DE ADMINISTRACIÓN TRIBUTARIA - SUNAT	WINDOWS PROFESSIONAL	670	0
90	SUPERINTENDENCIA NACIONAL DE ADUANAS Y DE ADMINISTRACIÓN TRIBUTARIA - SUNAT	VISUAL STUDIO PROFESSIONAL	10	0
91	SUPERINTENDENCIA NACIONAL DE ADUANAS Y DE ADMINISTRACIÓN TRIBUTARIA - SUNAT	MICROSOFT SQL SERVER STANDARD (X 2 CORES)	40	0
92	SUPERINTENDENCIA NACIONAL DE ADUANAS Y DE ADMINISTRACIÓN TRIBUTARIA - SUNAT	OFFICE STANDARD	670	0
93	SUPERINTENDENCIA NACIONAL DE ADUANAS Y DE ADMINISTRACIÓN TRIBUTARIA - SUNAT	IBM API CONNECT ENTERPRISE NON PRODUCTION PROCESSOR VALUE UNIT (PVU)	1,400	0
94	SUPERINTENDENCIA NACIONAL DE ADUANAS Y DE ADMINISTRACIÓN TRIBUTARIA - SUNAT	SWMA X 5 AÑOS DE POWERVM ENT. X 24 CORES (REGISTRATION)	24	0
95	SUPERINTENDENCIA NACIONAL DE ADUANAS Y DE ADMINISTRACIÓN TRIBUTARIA - SUNAT	POWER VM X 24 CORES	24	0
96	SUPERINTENDENCIA NACIONAL DE ADUANAS Y DE ADMINISTRACIÓN TRIBUTARIA - SUNAT	SWMA X 5 AÑOS DE AIX STD X 24 CORES	24	0
97	SUPERINTENDENCIA	IBM API CONNECT	5,428	1

N°	Unidad Ejecutora Presupuestal	Tipos de Licencia de Software	Cantidad Total	Cantidad adquirida en la Gestión
	A	B	C	D
	NACIONAL DE ADUANAS Y DE ADMINISTRACIÓN TRIBUTARIA - SUNAT	ENTERPRISE PROCESSOR VALUE UNIT (PVU)		
98	SUPERINTENDENCIA NACIONAL DE ADUANAS Y DE ADMINISTRACIÓN TRIBUTARIA - SUNAT	AIX STD X 24 CORES	24	0
99	SUPERINTENDENCIA NACIONAL DE ADUANAS Y DE ADMINISTRACIÓN TRIBUTARIA - SUNAT	SOLUCIÓN DESCUBRIMIENTO DE INFRAESTRUCTURA NIU	2,924	1
100	SUPERINTENDENCIA NACIONAL DE ADUANAS Y DE ADMINISTRACIÓN TRIBUTARIA - SUNAT	SWMA X 5 AÑOS DE XL C/C++ (REG)	1	0
101	SUPERINTENDENCIA NACIONAL DE ADUANAS Y DE ADMINISTRACIÓN TRIBUTARIA - SUNAT	XL C/C++ X 2 USUARIOS CONCURRENTES	2	0
102	SUPERINTENDENCIA NACIONAL DE ADUANAS Y DE ADMINISTRACIÓN TRIBUTARIA - SUNAT	SOLUCIÓN MOBILE MANAGEMENT (MDM) NIU	4,624	1
103	SUPERINTENDENCIA NACIONAL DE ADUANAS Y DE ADMINISTRACIÓN TRIBUTARIA - SUNAT	SW AIX	1	0
104	SUPERINTENDENCIA NACIONAL DE ADUANAS Y DE ADMINISTRACIÓN TRIBUTARIA - SUNAT	SOLUCIÓN OS DEPLOYMENT NIU	4,019	0
105	SUPERINTENDENCIA NACIONAL DE ADUANAS Y DE ADMINISTRACIÓN TRIBUTARIA - SUNAT	SOLUCIÓN VULNERABILITY MANAGEMENT (DÍA CERO) NIU	20,100	0
106	SUPERINTENDENCIA NACIONAL DE ADUANAS Y DE ADMINISTRACIÓN TRIBUTARIA - SUNAT	SOLUCIÓN PATCH MANAGEMENT PCS NIU	20,100	0
107	SUPERINTENDENCIA NACIONAL DE ADUANAS Y DE ADMINISTRACIÓN TRIBUTARIA - SUNAT	POWER BI PRO SUB PER USER	132	0
108	SUPERINTENDENCIA NACIONAL DE ADUANAS Y DE ADMINISTRACIÓN TRIBUTARIA - SUNAT	POWER BI PREMIUM P4 SUB	1	0
109	SUPERINTENDENCIA NACIONAL DE ADUANAS Y DE ADMINISTRACIÓN TRIBUTARIA - SUNAT	RED HAT ENTERPRISE LINUX SERVER PHYSICAL PAR NODO VIRTUAL, 2 SKT PREMIUM	2	0
110	SUPERINTENDENCIA NACIONAL DE ADUANAS Y DE ADMINISTRACIÓN TRIBUTARIA - SUNAT	VMWARE VCENTER SERVER 7 STANDARD PARA VSPHERE 7 (POR INSTANCIA)	1	0
111	SUPERINTENDENCIA NACIONAL DE ADUANAS Y DE ADMINISTRACIÓN TRIBUTARIA - SUNAT	POWER BI PREMIUM P1 SUB	1	0
112	SUPERINTENDENCIA NACIONAL DE ADUANAS Y DE ADMINISTRACIÓN TRIBUTARIA - SUNAT	VMWARE VSPHERE 7 STANDARD PARA 1 PROCESADOR	2	0
113	SUPERINTENDENCIA NACIONAL DE ADUANAS Y DE ADMINISTRACIÓN TRIBUTARIA - SUNAT	VISIO P2 SUB PER USER	10	1

N°	Unidad Ejecutora Presupuestal	Tipos de Licencia de Software	Cantidad Total	Cantidad adquirida en la Gestión
	A	B	C	D
114	SUPERINTENDENCIA NACIONAL DE ADUANAS Y DE ADMINISTRACIÓN TRIBUTARIA - SUNAT	PROJECT P5 SUB PER USER	3	0
115	SUPERINTENDENCIA NACIONAL DE ADUANAS Y DE ADMINISTRACIÓN TRIBUTARIA - SUNAT	RED HAT ENTERPRISE LINUX SERVER	1	0
116	SUPERINTENDENCIA NACIONAL DE ADUANAS Y DE ADMINISTRACIÓN TRIBUTARIA - SUNAT	PROJECT P3 SUB PER USER	240	0
117	SUPERINTENDENCIA NACIONAL DE ADUANAS Y DE ADMINISTRACIÓN TRIBUTARIA - SUNAT	INFOSCALE ENTERPRISE LNX 1 CORE ON PREMISE STANDARD PERPETUAL LICENSE GOV	64	0
118	SUPERINTENDENCIA NACIONAL DE ADUANAS Y DE ADMINISTRACIÓN TRIBUTARIA - SUNAT	PROJECT ONLINE ESSENTIALS SUB PER USER	232	0
119	SUPERINTENDENCIA NACIONAL DE ADUANAS Y DE ADMINISTRACIÓN TRIBUTARIA - SUNAT	EXCHANGE ONLINE P1 SUB PER USER	183	0
120	SUPERINTENDENCIA NACIONAL DE ADUANAS Y DE ADMINISTRACIÓN TRIBUTARIA - SUNAT	M365 E5 SECURITY SUB PER USER	1,142	0
121	SUPERINTENDENCIA NACIONAL DE ADUANAS Y DE ADMINISTRACIÓN TRIBUTARIA - SUNAT	M365 E5 UNIFIED SUB PER USER	260	1
122	SUPERINTENDENCIA NACIONAL DE ADUANAS Y DE ADMINISTRACIÓN TRIBUTARIA - SUNAT	M365 E3 UNIFIED SUB PER USER	12,592	0
123	SUPERINTENDENCIA NACIONAL DE ADUANAS Y DE ADMINISTRACIÓN TRIBUTARIA - SUNAT	VMWARE MODELO VMWARE VSPHERE 7 STANDARD	2	0
124	SUPERINTENDENCIA NACIONAL DE ADUANAS Y DE ADMINISTRACIÓN TRIBUTARIA - SUNAT	VMWARE TANZU OPS MANAGER (PIVOTAL CLOUD FOUNDRY OPERATIONS MANAGER V2) INSTANCIA PARA EL SCENARIO ST	1	0
125	SUPERINTENDENCIA NACIONAL DE ADUANAS Y DE ADMINISTRACIÓN TRIBUTARIA - SUNAT	SW VIOS, POWERVP	1	0
126	SUPERINTENDENCIA NACIONAL DE ADUANAS Y DE ADMINISTRACIÓN TRIBUTARIA - SUNAT	SWMA X 5 AÑOS DE POWERVM ENT. X 24 CORES (REGISTRATION)	24	0
127	SUPERINTENDENCIA NACIONAL DE ADUANAS Y DE ADMINISTRACIÓN TRIBUTARIA - SUNAT	VMWARE TANZU OPS MANAGER (PIVOTAL CLOUD FOUNDRY OPERATIONS MANAGER V2) INSTANCIA PARA EL SCENARIO ST	1	0
128	SUPERINTENDENCIA NACIONAL DE ADUANAS Y DE ADMINISTRACIÓN TRIBUTARIA - SUNAT	POWER VM X 24 CORES	24	0

N°	Unidad Ejecutora Presupuestal	Tipos de Licencia de Software	Cantidad Total	Cantidad adquirida en la Gestión
	A	B	C	D
129	SUPERINTENDENCIA NACIONAL DE ADUANAS Y DE ADMINISTRACIÓN TRIBUTARIA - SUNAT	VMWARE TANZU TOOLKIT FOR KUBERNETS SUBSCRIPTION	580	0
130	SUPERINTENDENCIA NACIONAL DE ADUANAS Y DE ADMINISTRACIÓN TRIBUTARIA - SUNAT	SWMA X 5 AÑOS DE AIX STD X 24 CORES	24	0
131	SUPERINTENDENCIA NACIONAL DE ADUANAS Y DE ADMINISTRACIÓN TRIBUTARIA - SUNAT	AIX STD X 24 CORES	24	0
132	SUPERINTENDENCIA NACIONAL DE ADUANAS Y DE ADMINISTRACIÓN TRIBUTARIA - SUNAT	VMWARE TANZU KUBERNETS GRID INTEGRATED EDITION TERM LICENCIAMIENTO TIPO OPEN	580	0
133	SUPERINTENDENCIA NACIONAL DE ADUANAS Y DE ADMINISTRACIÓN TRIBUTARIA - SUNAT	SWMA X 5 AÑOS DE XL C/C++ (REG)	1	0
134	SUPERINTENDENCIA NACIONAL DE ADUANAS Y DE ADMINISTRACIÓN TRIBUTARIA - SUNAT	XL C/C++ X 2 USUARIOS CONCURRENTES	2	0
135	SUPERINTENDENCIA NACIONAL DE ADUANAS Y DE ADMINISTRACIÓN TRIBUTARIA - SUNAT	SW AIX	1	0
136	SUPERINTENDENCIA NACIONAL DE ADUANAS Y DE ADMINISTRACIÓN TRIBUTARIA - SUNAT	SW VIOS, POWERVP	1	0
137	SUPERINTENDENCIA NACIONAL DE ADUANAS Y DE ADMINISTRACIÓN TRIBUTARIA - SUNAT	SWMA X 5 AÑOS DE POWERVM ENT. X 32 CORES (REGISTRATION)	32	0
138	SUPERINTENDENCIA NACIONAL DE ADUANAS Y DE ADMINISTRACIÓN TRIBUTARIA - SUNAT	POWER VM X 32 CORES	32	0
139	SUPERINTENDENCIA NACIONAL DE ADUANAS Y DE ADMINISTRACIÓN TRIBUTARIA - SUNAT	SWMA X 5 AÑOS DE AIX STD X 32 CORES	32	0
140	SUPERINTENDENCIA NACIONAL DE ADUANAS Y DE ADMINISTRACIÓN TRIBUTARIA - SUNAT	AIX STD X 32 CORES	32	0
141	SUPERINTENDENCIA NACIONAL DE ADUANAS Y DE ADMINISTRACIÓN TRIBUTARIA - SUNAT	XL C/C++ X 2 USUARIOS CONCURRENTES	2	0
142	SUPERINTENDENCIA NACIONAL DE ADUANAS Y DE ADMINISTRACIÓN TRIBUTARIA - SUNAT	C94 AIX	1	0
143	SUPERINTENDENCIA NACIONAL DE ADUANAS Y DE ADMINISTRACIÓN TRIBUTARIA - SUNAT	VIOS, POWERVP	1	0
144	SUPERINTENDENCIA NACIONAL DE ADUANAS Y DE ADMINISTRACIÓN TRIBUTARIA - SUNAT	ONGODB ENTERPRISE ADVANCED	21	0
145	SUPERINTENDENCIA NACIONAL DE ADUANAS Y DE	MICROSTRATEGY PRODUCCIÓN	6	0

N°	Unidad Ejecutora Presupuestal	Tipos de Licencia de Software	Cantidad Total	Cantidad adquirida en la Gestión
	A	B	C	D
	ADMINISTRACIÓN TRIBUTARIA - SUNAT	CLUSTER, PRE-PRODUCCIÓN, DESARROLLO Y PRUEBAS ¿ MOBILE		
146	SUPERINTENDENCIA NACIONAL DE ADUANAS Y DE ADMINISTRACIÓN TRIBUTARIA - SUNAT	MICROSTRATEGY PRODUCCIÓN CLUSTER, PRE-PRODUCCIÓN, DESARROLLO Y PRUEBAS ¿ WEB USER	412	0
147	SUPERINTENDENCIA NACIONAL DE ADUANAS Y DE ADMINISTRACIÓN TRIBUTARIA - SUNAT	MICROSTRATEGY PRODUCCIÓN CLUSTER, PRE-PRODUCCIÓN, DESARROLLO Y PRUEBAS ¿ ARCHITECT (DEVELOPER)	13	0
148	SUPERINTENDENCIA NACIONAL DE ADUANAS Y DE ADMINISTRACIÓN TRIBUTARIA - SUNAT	MICROSTRATEGY PRODUCCIÓN ILIMITADO, KEY 4 ¿ MOBILE	1	0
149	SUPERINTENDENCIA NACIONAL DE ADUANAS Y DE ADMINISTRACIÓN TRIBUTARIA - SUNAT	MICROSTRATEGY PRODUCCIÓN ILIMITADO, KEY 4 ¿ WEB USER ILIMITADO	1	0
150	SUPERINTENDENCIA NACIONAL DE ADUANAS Y DE ADMINISTRACIÓN TRIBUTARIA - SUNAT	MICROSTRATEGY PRODUCCIÓN ILIMITADO, KEY 4 ¿ ARCHITECT - DEVELOPER	3	0
151	SUPERINTENDENCIA NACIONAL DE ADUANAS Y DE ADMINISTRACIÓN TRIBUTARIA - SUNAT	CRECIMIENTO MINIMO DEL 5% PARA IBM INFORMIX ENTERPRISE EDITION	2,640	0
152	SUPERINTENDENCIA NACIONAL DE ADUANAS Y DE ADMINISTRACIÓN TRIBUTARIA - SUNAT	IBM INFORMIX ENTERPRISE GATEWAY MANAGER	2	0
153	SUPERINTENDENCIA NACIONAL DE ADUANAS Y DE ADMINISTRACIÓN TRIBUTARIA - SUNAT	IBM CLOUD PAK FOR DATA INFORMIX ADVANCED ENTERPRISE EDITION	2,580	0
154	SUPERINTENDENCIA NACIONAL DE ADUANAS Y DE ADMINISTRACIÓN TRIBUTARIA - SUNAT	IBM INFORMIX ENTERPRISE EDITION MODERNIZATION VIRTUAL PROCESSOR CORE	54,520	0
155	SUPERINTENDENCIA NACIONAL DE ADUANAS Y DE ADMINISTRACIÓN TRIBUTARIA - SUNAT	IBM INFORMIX 4GL COMPILER (RUNTIME)	482	0
156	SUPERINTENDENCIA NACIONAL DE ADUANAS Y DE ADMINISTRACIÓN TRIBUTARIA - SUNAT	IBM INFORMIX 4GL COMPILER DEVELOPMENT	57	0
157	SUPERINTENDENCIA NACIONAL DE ADUANAS Y DE ADMINISTRACIÓN TRIBUTARIA - SUNAT	IBM INFORMIX 4GL RDS (RUNTIME)	290	0
158	SUPERINTENDENCIA NACIONAL DE ADUANAS Y DE ADMINISTRACIÓN TRIBUTARIA - SUNAT	IBM INFORMIX 4GL RDS (DEVELOPMENT)	57	0
159	SUPERINTENDENCIA NACIONAL DE ADUANAS Y DE ADMINISTRACIÓN TRIBUTARIA - SUNAT	IBM INFORMIX SQL (RUNTIME)	37	0

N°	Unidad Ejecutora Presupuestal	Tipos de Licencia de Software	Cantidad Total	Cantidad adquirida en la Gestión
	A	B	C	D
	TRIBUTARIA - SUNAT			
160	SUPERINTENDENCIA NACIONAL DE ADUANAS Y DE ADMINISTRACIÓN TRIBUTARIA - SUNAT	IBM INFORMIX SQL (DEVELOPMENT)	105	0
161	SUPERINTENDENCIA NACIONAL DE ADUANAS Y DE ADMINISTRACIÓN TRIBUTARIA - SUNAT	VMWARE VREALIZE LIFECYCLE MANAGER (PARTE DE VREALIZE SUITE ENTERPRISE Y DE VMWARE CLOUD FOUNDATION E	1	0
162	SUPERINTENDENCIA NACIONAL DE ADUANAS Y DE ADMINISTRACIÓN TRIBUTARIA - SUNAT	IBM INFORMIX 4GL INTERACTIVE DEBUGGER DEVELOPMENT	52	0
163	SUPERINTENDENCIA NACIONAL DE ADUANAS Y DE ADMINISTRACIÓN TRIBUTARIA - SUNAT	VMWARE MODELOS: SDDC MANAGER (PARTE DE VMWARE CLOUD FOUNDATION ENTERPRISE) HERRAMIENTA COMÚN UTILIZA	1	0
164	SUPERINTENDENCIA NACIONAL DE ADUANAS Y DE ADMINISTRACIÓN TRIBUTARIA - SUNAT	IBM INFOSPHERE DATASTAGE AND QUALITY STAGE DESIGNER (USUARIO CONCURRENT)	7	0
165	SUPERINTENDENCIA NACIONAL DE ADUANAS Y DE ADMINISTRACIÓN TRIBUTARIA - SUNAT	INFORMIX IDS ENTERPRISE EDITION	24,360	0
166	SUPERINTENDENCIA NACIONAL DE ADUANAS Y DE ADMINISTRACIÓN TRIBUTARIA - SUNAT	VMWARE MODELOS: VREALIZE TRUE VISIBILITY SUITE	56	0
167	SUPERINTENDENCIA NACIONAL DE ADUANAS Y DE ADMINISTRACIÓN TRIBUTARIA - SUNAT	VMWARE MODELOS: VREALIZE SUITE ENTERPRISE (PARTE DE VMWARE CLOUD FOUNDATION ENTERPRISE)	72	0
168	SUPERINTENDENCIA NACIONAL DE ADUANAS Y DE ADMINISTRACIÓN TRIBUTARIA - SUNAT	VMWARE NSX ADVANCED LOAD BALANCER	4	0
169	SUPERINTENDENCIA NACIONAL DE ADUANAS Y DE ADMINISTRACIÓN TRIBUTARIA - SUNAT	SOFTWARE DE VIRTUALIZACIÓN DE SERVIDORES VMWARE VREALIZE OPERATIONS 8 STANDARD (PER CPU)	24	0
170	SUPERINTENDENCIA NACIONAL DE ADUANAS Y DE ADMINISTRACIÓN TRIBUTARIA - SUNAT	SOFTWARE DE VIRTUALIZACIÓN DE SERVIDORES VMWARE VSPHERE 6 ENTERPRISE PLUS FOR 1 PROCESSOR	24	0
171	SUPERINTENDENCIA NACIONAL DE ADUANAS Y DE ADMINISTRACIÓN TRIBUTARIA - SUNAT	RED HAT ENTERPRISE LINUX FOR VIRTUAL DATACENTER 2 SKT PREMIUM	12	0
172	SUPERINTENDENCIA NACIONAL DE ADUANAS Y DE ADMINISTRACIÓN TRIBUTARIA - SUNAT	VMWARE VSAN ENTERPRISE	72	0
173	SUPERINTENDENCIA NACIONAL DE ADUANAS Y DE ADMINISTRACIÓN	VMWARE APPDEFENSE STANDARD	56	0

N°	Unidad Ejecutora Presupuestal	Tipos de Licencia de Software	Cantidad Total	Cantidad adquirida en la Gestión
	A	B	C	D
	TRIBUTARIA - SUNAT			
174	SUPERINTENDENCIA NACIONAL DE ADUANAS Y DE ADMINISTRACIÓN TRIBUTARIA - SUNAT	HCL DOMINO UTILITY, S&S RENEWAL, PROCESSOR VALUE UNIT	700	0
175	SUPERINTENDENCIA NACIONAL DE ADUANAS Y DE ADMINISTRACIÓN TRIBUTARIA - SUNAT	VMWARE VREALIZE NETWORK INSIGHT ENTERPRISE (PARTE DE VMWARE CLOUD FOUNDATION ENTERPRISE)	72	0
176	SUPERINTENDENCIA NACIONAL DE ADUANAS Y DE ADMINISTRACIÓN TRIBUTARIA - SUNAT	SAS TEXT MINER (LICENCIAS CLIENTE)	20	0
177	SUPERINTENDENCIA NACIONAL DE ADUANAS Y DE ADMINISTRACIÓN TRIBUTARIA - SUNAT	VMWARE NSX DATACENTER ENTERPRISE PLUS (PARTE DE VMWARE CLOUD FOUNDATION ENTERPRISE)	72	0
178	SUPERINTENDENCIA NACIONAL DE ADUANAS Y DE ADMINISTRACIÓN TRIBUTARIA - SUNAT	VMWARE VCENTER ESTÁNDAR	2	0
179	SUPERINTENDENCIA NACIONAL DE ADUANAS Y DE ADMINISTRACIÓN TRIBUTARIA - SUNAT	VMWARE VSPHERE ENTERPRISE PLUS	72	0
180	SUPERINTENDENCIA NACIONAL DE ADUANAS Y DE ADMINISTRACIÓN TRIBUTARIA - SUNAT	REDHAT ENTERPRISE LINUX (RHEL) FOR VIRTUAL DATA CENTER	16	0
181	SUPERINTENDENCIA NACIONAL DE ADUANAS Y DE ADMINISTRACIÓN TRIBUTARIA - SUNAT	JFROG PLATFORM	1	0
182	SUPERINTENDENCIA NACIONAL DE ADUANAS Y DE ADMINISTRACIÓN TRIBUTARIA - SUNAT	BAMBOO SERVER	1	0
183	SUPERINTENDENCIA NACIONAL DE ADUANAS Y DE ADMINISTRACIÓN TRIBUTARIA - SUNAT	HPE SV DESIGNER PREMIUM CC USER SW E-LTU	1	0
184	SUPERINTENDENCIA NACIONAL DE ADUANAS Y DE ADMINISTRACIÓN TRIBUTARIA - SUNAT	SAS GUIDE (LICENCIAS CLIENTE)	20	0
185	SUPERINTENDENCIA NACIONAL DE ADUANAS Y DE ADMINISTRACIÓN TRIBUTARIA - SUNAT	SAS STAT CLIENT (LICENCIAS CLIENTE)	20	0
186	SUPERINTENDENCIA NACIONAL DE ADUANAS Y DE ADMINISTRACIÓN TRIBUTARIA - SUNAT	HP LOAD RUNNER 12.50 ENG SW E-MEDIA	1	0
187	SUPERINTENDENCIA NACIONAL DE ADUANAS Y DE ADMINISTRACIÓN TRIBUTARIA - SUNAT	HP UFT 12.50 SEAT ENG SW E-MEDIA	1	0
188	SUPERINTENDENCIA NACIONAL DE ADUANAS Y DE ADMINISTRACIÓN TRIBUTARIA - SUNAT	HPE SV 3,80 ENG SW E-MEDIA	1	0
189	SUPERINTENDENCIA NACIONAL DE ADUANAS Y DE ADMINISTRACIÓN TRIBUTARIA - SUNAT	HP QC ENT GLOBAL CC USR SW E-LTU	1	0

N°	Unidad Ejecutora Presupuestal	Tipos de Licencia de Software	Cantidad Total	Cantidad adquirida en la Gestión
	A	B	C	D
	TRIBUTARIA - SUNAT			
190	SUPERINTENDENCIA NACIONAL DE ADUANAS Y DE ADMINISTRACIÓN TRIBUTARIA - SUNAT	HP UFT CC USER SW E-LTU	1	0
191	SUPERINTENDENCIA NACIONAL DE ADUANAS Y DE ADMINISTRACIÓN TRIBUTARIA - SUNAT	HP SERVICE TEST 11.50 ENG SW E-MEDIA	1	0
192	SUPERINTENDENCIA NACIONAL DE ADUANAS Y DE ADMINISTRACIÓN TRIBUTARIA - SUNAT	SAS BASE FOR CLIENT (LICENCIAS CLIENTE)	20	0
193	SUPERINTENDENCIA NACIONAL DE ADUANAS Y DE ADMINISTRACIÓN TRIBUTARIA - SUNAT	HPE SV SERVER INSTANCE EXPRESS SW E-LTU	1	0
194	SUPERINTENDENCIA NACIONAL DE ADUANAS Y DE ADMINISTRACIÓN TRIBUTARIA - SUNAT	HP LR WEB/MMED 500-4999 VU+C SW E-LTU	1	0
195	SUPERINTENDENCIA NACIONAL DE ADUANAS Y DE ADMINISTRACIÓN TRIBUTARIA - SUNAT	SAS ENTERPRISE MINER CLIENT PAQUETE DE 5 USUARIOS PARA UNIX O WINDOWS CANT 3 (LICENCIAS CLIENTE)	15	0
196	SUPERINTENDENCIA NACIONAL DE ADUANAS Y DE ADMINISTRACIÓN TRIBUTARIA - SUNAT	HP LR DATABASE 500-4999 VU+C SW E-LTU	1	0
197	SUPERINTENDENCIA NACIONAL DE ADUANAS Y DE ADMINISTRACIÓN TRIBUTARIA - SUNAT	MICROSOFT SQL SERVER 2012 ESTÁNDAR EDITION	1	0
198	SUPERINTENDENCIA NACIONAL DE ADUANAS Y DE ADMINISTRACIÓN TRIBUTARIA - SUNAT	SAS PLATFORM SUITE FOR WINDOWS DE 4 CPUS (SERVIDOR WINDOWS)	1	0
199	SUPERINTENDENCIA NACIONAL DE ADUANAS Y DE ADMINISTRACIÓN TRIBUTARIA - SUNAT	SAS TEXT MINER FOR WINDOWS (SERVIDOR WINDOWS)	1	0
200	SUPERINTENDENCIA NACIONAL DE ADUANAS Y DE ADMINISTRACIÓN TRIBUTARIA - SUNAT	ACCESS OLE DB FOR WINDOWS (SERVIDOR WINDOWS)	1	0
201	SUPERINTENDENCIA NACIONAL DE ADUANAS Y DE ADMINISTRACIÓN TRIBUTARIA - SUNAT	ACCESS FOR ORACLE FOR WINDOWS (SERVIDOR WINDOWS)	1	0
202	SUPERINTENDENCIA NACIONAL DE ADUANAS Y DE ADMINISTRACIÓN TRIBUTARIA - SUNAT	SAS STAT FOR WINDOWS DE 2 CPU (SERVIDOR WINDOWS)	1	0
203	SUPERINTENDENCIA NACIONAL DE ADUANAS Y DE ADMINISTRACIÓN TRIBUTARIA - SUNAT	SAS BASE FOR WINDOWS DE 2 (SERVIDOR WINDOWS)	1	0
204	SUPERINTENDENCIA NACIONAL DE ADUANAS Y DE ADMINISTRACIÓN TRIBUTARIA - SUNAT	SAS TEXT MINER FOR UNIX (SERVIDOR UNIX)	1	0
205	SUPERINTENDENCIA NACIONAL DE ADUANAS Y DE ADMINISTRACIÓN TRIBUTARIA - SUNAT	SAS TEXT MINER FOR UNIX (SERVIDOR UNIX)	1	0
206	SUPERINTENDENCIA	SAS ACCESS FOR	1	0

N°	Unidad Ejecutora Presupuestal	Tipos de Licencia de Software	Cantidad Total	Cantidad adquirida en la Gestión
	A	B	C	D
	NACIONAL DE ADUANAS Y DE ADMINISTRACIÓN TRIBUTARIA - SUNAT	INFORMIX (SERVIDOR UNIX)		
207	SUPERINTENDENCIA NACIONAL DE ADUANAS Y DE ADMINISTRACIÓN TRIBUTARIA - SUNAT	SAS ACCESS FOR ORACLE (SERVIDOR UNIX)	1	0
208	SUPERINTENDENCIA NACIONAL DE ADUANAS Y DE ADMINISTRACIÓN TRIBUTARIA - SUNAT	SAS STAT FOR UNIX DE 6 CPU (SERVIDOR UNIX)	1	0
209	SUPERINTENDENCIA NACIONAL DE ADUANAS Y DE ADMINISTRACIÓN TRIBUTARIA - SUNAT	SAS BASE FOR UNIX DE 6 CPU (SERVIDOR UNIX)	1	0
210	SUPERINTENDENCIA NACIONAL DE ADUANAS Y DE ADMINISTRACIÓN TRIBUTARIA - SUNAT	TERADATA 6700 (PRODUCCIÓN)	1	0
211	SUPERINTENDENCIA NACIONAL DE ADUANAS Y DE ADMINISTRACIÓN TRIBUTARIA - SUNAT	TERADATA 6700 (PRODUCCIÓN)	1	0
212	SUPERINTENDENCIA NACIONAL DE ADUANAS Y DE ADMINISTRACIÓN TRIBUTARIA - SUNAT	ORACLE KEY VAULT-SERVER PERPETUAL	1	0
213	SUPERINTENDENCIA NACIONAL DE ADUANAS Y DE ADMINISTRACIÓN TRIBUTARIA - SUNAT	"ORACLE WEBLOGIC SERVER ENTERPRISE EDITION ORACLE WEBLOGIC SERVER MANAGEMENT PACK ENTERPRISE EDITION	64	0
214	SUPERINTENDENCIA NACIONAL DE ADUANAS Y DE ADMINISTRACIÓN TRIBUTARIA - SUNAT	CONFLUENT PLATFORM ENTERPRISE (KAFKA) - PRODUCTIVO	16	0
215	SUPERINTENDENCIA NACIONAL DE ADUANAS Y DE ADMINISTRACIÓN TRIBUTARIA - SUNAT	SIGNNET - FIRMA DIGITAL	1	0
216	SUPERINTENDENCIA NACIONAL DE ADUANAS Y DE ADMINISTRACIÓN TRIBUTARIA - SUNAT	REDIS PACK - CUATRO (04) CLÚSTER (08 SHARDS) DISTRIBUIDOS EN 02 SITES DIFERENTES - NO PRODUCCIÓN	8	0
217	SUPERINTENDENCIA NACIONAL DE ADUANAS Y DE ADMINISTRACIÓN TRIBUTARIA - SUNAT	REDIS PACK - CUATRO (04) CLÚSTER (08 SHARDS) DISTRIBUIDOS EN 02 SITES DIFERENTES - PRODUCCIÓN	8	0
218	SUPERINTENDENCIA NACIONAL DE ADUANAS Y DE ADMINISTRACIÓN TRIBUTARIA - SUNAT	"ORACLE WEBLOGIC SERVER ENTERPRISE EDITION ORACLE WEBLOGIC SERVER MANAGEMENT PACK ENTERPRISE EDITION	288	0
219	SUPERINTENDENCIA NACIONAL DE ADUANAS Y DE ADMINISTRACIÓN TRIBUTARIA - SUNAT	OPENTEXT EXSTREAM NO PRODUCTIVO DESARROLLO	12	0
220	SUPERINTENDENCIA NACIONAL DE ADUANAS Y DE ADMINISTRACIÓN TRIBUTARIA - SUNAT	OPENTEXT EXSTREAM PRODUCCIÓN SITE PASIVO	1	0
221	SUPERINTENDENCIA	OPENTEXT EXSTREAM	1	0

N°	Unidad Ejecutora Presupuestal	Tipos de Licencia de Software	Cantidad Total	Cantidad adquirida en la Gestión
	A	B	C	D
	NACIONAL DE ADUANAS Y DE ADMINISTRACIÓN TRIBUTARIA - SUNAT	PRODUCCIÓN SITE ACTIVO		
222	SUPERINTENDENCIA NACIONAL DE ADUANAS Y DE ADMINISTRACIÓN TRIBUTARIA - SUNAT	OPENTEXT EXSTREAM NO PRODUCTIVOS	1	0
223	SUPERINTENDENCIA NACIONAL DE ADUANAS Y DE ADMINISTRACIÓN TRIBUTARIA - SUNAT	NGINX PLUS AMBIENTE NO PRODUCTIVO	11	0
224	SUPERINTENDENCIA NACIONAL DE ADUANAS Y DE ADMINISTRACIÓN TRIBUTARIA - SUNAT	NGINX PLUS AMBIENTE PRODUCCIÓN	62	0
225	SUPERINTENDENCIA NACIONAL DE ADUANAS Y DE ADMINISTRACIÓN TRIBUTARIA - SUNAT	MDES - PRUEBAS	15	0
226	SUPERINTENDENCIA NACIONAL DE ADUANAS Y DE ADMINISTRACIÓN TRIBUTARIA - SUNAT	MDES - PRODUCCIÓN	15	0
227	SUPERINTENDENCIA NACIONAL DE ADUANAS Y DE ADMINISTRACIÓN TRIBUTARIA - SUNAT	IBM WEBSPPHERE MQ - 1960 PVU CONVERTIDOS A 8 VPC DE CLOUD PAK FOR INTEGRATION	8	0
228	SUPERINTENDENCIA NACIONAL DE ADUANAS Y DE ADMINISTRACIÓN TRIBUTARIA - SUNAT	IBM DATAPOWER VIRTUAL EDITION - 3920 PVU - CONVERTIDOS A 56 VPC CLOUD PAK FOR INTEGRATION	56	0
229	SUPERINTENDENCIA NACIONAL DE ADUANAS Y DE ADMINISTRACIÓN TRIBUTARIA - SUNAT	SITE 24X7	1	0
230	SUPERINTENDENCIA NACIONAL DE ADUANAS Y DE ADMINISTRACIÓN TRIBUTARIA - SUNAT	ORACLE DATABASE VAULT - PROCESSOR PERPETUAL	5	0
231	SUPERINTENDENCIA NACIONAL DE ADUANAS Y DE ADMINISTRACIÓN TRIBUTARIA - SUNAT	I2 GROUP MODELO I2 ANALYST'S NOTEBOOK	10	0
232	SUPERINTENDENCIA NACIONAL DE ADUANAS Y DE ADMINISTRACIÓN TRIBUTARIA - SUNAT	SYNGLYPHX MODELO SYNGLYPHX 3D - BUILDER	1	0
233	SUPERINTENDENCIA NACIONAL DE ADUANAS Y DE ADMINISTRACIÓN TRIBUTARIA - SUNAT	SYNGLYPHX MODELO SYNGLYPHX 3D - DESKTOP	10	0
234	SUPERINTENDENCIA NACIONAL DE ADUANAS Y DE ADMINISTRACIÓN TRIBUTARIA - SUNAT	SEMANTIC RESEARCH MODELO SEMANTICA PRO	10	0
235	SUPERINTENDENCIA NACIONAL DE ADUANAS Y DE ADMINISTRACIÓN TRIBUTARIA - SUNAT	FILENET CONTENT MANAGER NO PRODUCTIVO	23	0
236	SUPERINTENDENCIA NACIONAL DE ADUANAS Y DE ADMINISTRACIÓN TRIBUTARIA - SUNAT	FILENET CONTENT MANAGER - PRODCUTIVO	60	0
237	SUPERINTENDENCIA NACIONAL DE ADUANAS Y DE	ELASTIC X-PACK - NO PRODUCTIVOS	4	0

N°	Unidad Ejecutora Presupuestal	Tipos de Licencia de Software	Cantidad Total	Cantidad adquirida en la Gestión
	A	B	C	D
	ADMINISTRACIÓN TRIBUTARIA - SUNAT			
238	SUPERINTENDENCIA NACIONAL DE ADUANAS Y DE ADMINISTRACIÓN TRIBUTARIA - SUNAT	ELASTIC X-PACK - PRODUCTIVO	4	0
239	SUPERINTENDENCIA NACIONAL DE ADUANAS Y DE ADMINISTRACIÓN TRIBUTARIA - SUNAT	CONFLUENT PLATFORM ENTERPRISE (KAFKA) - NO PRODUCTIVO	23	0
240	SUPERINTENDENCIA NACIONAL DE ADUANAS Y DE ADMINISTRACIÓN TRIBUTARIA - SUNAT	CONFLUENT PLATFORM ENTERPRISE (KAFKA) - PRODUCTIVO	19	0
241	SUPERINTENDENCIA NACIONAL DE ADUANAS Y DE ADMINISTRACIÓN TRIBUTARIA - SUNAT	IBM CLOUD PACK FOR APPLICATIONS	2	0
242	SUPERINTENDENCIA NACIONAL DE ADUANAS Y DE ADMINISTRACIÓN TRIBUTARIA - SUNAT	ORACLE ADVANCED SECURITY - PROCESSOR PERPETUAL	6	0
243	SUPERINTENDENCIA NACIONAL DE ADUANAS Y DE ADMINISTRACIÓN TRIBUTARIA - SUNAT	IBM CLOUD PACK FOR INTEGRATION	21	0
244	SUPERINTENDENCIA NACIONAL DE ADUANAS Y DE ADMINISTRACIÓN TRIBUTARIA - SUNAT	IBM CLOUD PACKFOR AUTOMATITION	48	0
245	SUPERINTENDENCIA NACIONAL DE ADUANAS Y DE ADMINISTRACIÓN TRIBUTARIA - SUNAT	MICROSOFT WINDOWS SERVER DATACENTER 2019 (56 CORES)	56	0
246	SUPERINTENDENCIA NACIONAL DE ADUANAS Y DE ADMINISTRACIÓN TRIBUTARIA - SUNAT	MICROSOFT SQL SERVER STANDARD 2019	8	0
247	SUPERINTENDENCIA NACIONAL DE ADUANAS Y DE ADMINISTRACIÓN TRIBUTARIA - SUNAT	LENOVO XCLARITY PRO	8	0
248	SUPERINTENDENCIA NACIONAL DE ADUANAS Y DE ADMINISTRACIÓN TRIBUTARIA - SUNAT	VMWARE VCENTER SERVER 7 STANDARD FOR VSPHERE 7 (PER INSTANCE)	2	0
249	SUPERINTENDENCIA NACIONAL DE ADUANAS Y DE ADMINISTRACIÓN TRIBUTARIA - SUNAT	VMWARE ADVANCED MONITORING POWERED BY CONTROL UP (TERM) ADD-ON TO HORIZON - NAMED USER.	400	0
250	SUPERINTENDENCIA NACIONAL DE ADUANAS Y DE ADMINISTRACIÓN TRIBUTARIA - SUNAT	ORACLE AUDIT VAULT AND DATABASE FIREWALL - PROCESSOR PERPETUAL	6	0
251	SUPERINTENDENCIA NACIONAL DE ADUANAS Y DE ADMINISTRACIÓN TRIBUTARIA - SUNAT	VMWARE VSPHERE 7 DESKTOP QUE ES EQUIVALENTE A VSPHERE ENTERPRISE PLUS.	16	0
252	SUPERINTENDENCIA NACIONAL DE ADUANAS Y DE ADMINISTRACIÓN TRIBUTARIA - SUNAT	VMWARE HORIZON 8 ENTERPRISE EDITION - NAMED USER (NU)	400	0
253	SUPERINTENDENCIA NACIONAL DE ADUANAS Y DE	MONGODB ENTERPRISE	5	0

N°	Unidad Ejecutora Presupuestal	Tipos de Licencia de Software	Cantidad Total	Cantidad adquirida en la Gestión
	A	B	C	D
	ADMINISTRACIÓN TRIBUTARIA - SUNAT	ADVANCED		
254	SUPERINTENDENCIA NACIONAL DE ADUANAS Y DE ADMINISTRACIÓN TRIBUTARIA - SUNAT	ESIGHT NETWORK MANAGENENT	2	0
255	SUPERINTENDENCIA NACIONAL DE ADUANAS Y DE ADMINISTRACIÓN TRIBUTARIA - SUNAT	NETBACKUP SERVER WLS 1 SERVER HARDWARE TIER2 ONPREMISE ESTÁNDAR PERPETUAL LICENSE GOV	19	0
256	SUPERINTENDENCIA NACIONAL DE ADUANAS Y DE ADMINISTRACIÓN TRIBUTARIA - SUNAT	ESIGHT STORAGE MANAGEMENT	4	0
257	SUPERINTENDENCIA NACIONAL DE ADUANAS Y DE ADMINISTRACIÓN TRIBUTARIA - SUNAT	ESIGHT PLATFORM	1	0
258	SUPERINTENDENCIA NACIONAL DE ADUANAS Y DE ADMINISTRACIÓN TRIBUTARIA - SUNAT	IBM SANNAV MANAGEMET PORTAL ENTERPRISE EDITION	1	0
259	SUPERINTENDENCIA NACIONAL DE ADUANAS Y DE ADMINISTRACIÓN TRIBUTARIA - SUNAT	VMWARE VSPHERE 7 STANDARD FOR 1 PROCESSOR	2	0
260	SUPERINTENDENCIA NACIONAL DE ADUANAS Y DE ADMINISTRACIÓN TRIBUTARIA - SUNAT	TERADATA DATA STREAM EXTENSION FOR SPECTRUM PROTECT - PER NODE	7	0
261	SUPERINTENDENCIA NACIONAL DE ADUANAS Y DE ADMINISTRACIÓN TRIBUTARIA - SUNAT	MICROSOFT WINDOWS SERVER STDCORE 2019 GOVERMENT OLP (19 SERVIDORES)	76	0
262	SUPERINTENDENCIA NACIONAL DE ADUANAS Y DE ADMINISTRACIÓN TRIBUTARIA - SUNAT	TERADATA INTELLISPHERE (QUERY GRID) ¿ PER TCORE	53	0
263	SUPERINTENDENCIA NACIONAL DE ADUANAS Y DE ADMINISTRACIÓN TRIBUTARIA - SUNAT	TERADATA DATA LAB 16.50 - PER TERADATA SYSTEM	1	0
264	SUPERINTENDENCIA NACIONAL DE ADUANAS Y DE ADMINISTRACIÓN TRIBUTARIA - SUNAT	MICROSOFT WINDOWS SERVER STDCORE 2019 GOVERMENT OLP (19 SERVIDORES)	380	0
265	SUPERINTENDENCIA NACIONAL DE ADUANAS Y DE ADMINISTRACIÓN TRIBUTARIA - SUNAT	TERADATA MULTI-SYSTEM VIEWPOINT 16.50	1	0
266	SUPERINTENDENCIA NACIONAL DE ADUANAS Y DE ADMINISTRACIÓN TRIBUTARIA - SUNAT	PYTHON INTERPRETER AND ADD-ON PKG ON TERADATA ADVANCED SQL 16.20	1	0
267	SUPERINTENDENCIA NACIONAL DE ADUANAS Y DE ADMINISTRACIÓN TRIBUTARIA - SUNAT	R INTERPRETER AND ADD-ON PKG ON TERADATA ADVANCED SQL 16.20	1	0
268	SUPERINTENDENCIA NACIONAL DE ADUANAS Y DE ADMINISTRACIÓN TRIBUTARIA - SUNAT	"ADVANCED SQL 16.20 - INTELLIFLEX SLES12SP3 ENTERPRISE TIER - PER TCORE TERADATA ACTIVE SYSTEM	38	0

N°	Unidad Ejecutora Presupuestal	Tipos de Licencia de Software	Cantidad Total	Cantidad adquirida en la Gestión
	A	B	C	D
		MANAG		
269	SUPERINTENDENCIA NACIONAL DE ADUANAS Y DE ADMINISTRACIÓN TRIBUTARIA - SUNAT	RED HAT ENTERPRISE LINUX SERVER, PREMIUM (PHYSICAL OR VIRTUAL NODES)	1	0
270	SUPERINTENDENCIA NACIONAL DE ADUANAS Y DE ADMINISTRACIÓN TRIBUTARIA - SUNAT	LENOVO XCLARITY PRO, PER MANAGED ENDPOINT /W3 YR SW S&S	12	0
271	SUPERINTENDENCIA NACIONAL DE ADUANAS Y DE ADMINISTRACIÓN TRIBUTARIA - SUNAT	RED HAT ENTERPRISE LINUX FOR VIRTUAL DATACENTERS	12	0
272	SUPERINTENDENCIA NACIONAL DE ADUANAS Y DE ADMINISTRACIÓN TRIBUTARIA - SUNAT	VMWARE NSX DATA CENTER ADVANCED	24	0
273	SUPERINTENDENCIA NACIONAL DE ADUANAS Y DE ADMINISTRACIÓN TRIBUTARIA - SUNAT	VMWARE VSAN ADVANCED	24	0
274	SUPERINTENDENCIA NACIONAL DE ADUANAS Y DE ADMINISTRACIÓN TRIBUTARIA - SUNAT	VMWARE VREALIZE OPERATION ADVANCED	24	0
275	SUPERINTENDENCIA NACIONAL DE ADUANAS Y DE ADMINISTRACIÓN TRIBUTARIA - SUNAT	VMWARE VSPHERE 7 ENTERPRISE PLUS	24	0
276	SUPERINTENDENCIA NACIONAL DE ADUANAS Y DE ADMINISTRACIÓN TRIBUTARIA - SUNAT	IBM INFOSPHERE INFORMATION SERVER FOR DATA QUALITY FOR NON-PROD ENVIRINMENTS PA PER PROCESOR VALUE U	480	0
277	SUPERINTENDENCIA NACIONAL DE ADUANAS Y DE ADMINISTRACIÓN TRIBUTARIA - SUNAT	IBM INFOSPHERE INFORMATION SERVER FOR DATA QUALITY PER PROCESOR VALUE UNIT	960	0
278	SUPERINTENDENCIA NACIONAL DE ADUANAS Y DE ADMINISTRACIÓN TRIBUTARIA - SUNAT	IBM INFOSHORE DATASTAGE SERVER PROCESSOR VALUE UNIT PVU	800	0
279	SUPERINTENDENCIA NACIONAL DE ADUANAS Y DE ADMINISTRACIÓN TRIBUTARIA - SUNAT	LICENCIAS DYNATRACE (APM) HOSTS UNITS. MODALIDAD PERPETUA	516	0
280	SUPERINTENDENCIA NACIONAL DE ADUANAS Y DE ADMINISTRACIÓN TRIBUTARIA - SUNAT	IBM INFOSHORE DATASTAGE PROCESSOR VALUE UNIT PVU	400	0
281	SUPERINTENDENCIA NACIONAL DE ADUANAS Y DE ADMINISTRACIÓN TRIBUTARIA - SUNAT	IBM SPSS STATISTICS, EDICIÓN PROFESSIONAL	4	0
282	SUPERINTENDENCIA NACIONAL DE ADUANAS Y DE ADMINISTRACIÓN TRIBUTARIA - SUNAT	STORAGE PROTECT SUITE - FRONT END TERABYTE	1,500	1,075
283	SUPERINTENDENCIA NACIONAL DE ADUANAS Y DE ADMINISTRACIÓN TRIBUTARIA - SUNAT	IBM SPSS STATISTICS, EDICIÓN STANDARD	11	0
284	SUPERINTENDENCIA NACIONAL DE ADUANAS Y DE	IBM LICENSE METRIC TOOL PER	1	0

N°	Unidad Ejecutora Presupuestal	Tipos de Licencia de Software	Cantidad Total	Cantidad adquirida en la Gestión
	A	B	C	D
	ADMINISTRACIÓN TRIBUTARIA - SUNAT	ESTABLISHMENT		
285	SUPERINTENDENCIA NACIONAL DE ADUANAS Y DE ADMINISTRACIÓN TRIBUTARIA - SUNAT	IBM DATASTAGE ENTERPRISE CARTRIDGE FOR IBM CLOUD PAK FOR DATA NON-PRODUCTION VIRTUAL PROCESSOR CORE	4	0
286	SUPERINTENDENCIA NACIONAL DE ADUANAS Y DE ADMINISTRACIÓN TRIBUTARIA - SUNAT	IBM INFOSPHERE DATA REPLICATION NON-RDBMS TARGETS FOR NON-PROD ENVIRONMENT PER INSTALL	2	0
287	SUPERINTENDENCIA NACIONAL DE ADUANAS Y DE ADMINISTRACIÓN TRIBUTARIA - SUNAT	CISCO UMBRELLA	996	996
288	SUPERINTENDENCIA NACIONAL DE ADUANAS Y DE ADMINISTRACIÓN TRIBUTARIA - SUNAT	IBM INFOSPHERE DATA REPLICATION FOR NON-PRODUCTION ENVIRONMENTS PROCESSOR VALUE UNIT (PVU)	1,320	0
289	SUPERINTENDENCIA NACIONAL DE ADUANAS Y DE ADMINISTRACIÓN TRIBUTARIA - SUNAT	IBM TIVOLI SYSTEM AUTOMATION FOR MULTIPLATFORMS PROCESSOR VALUE UNIT LICENSE (PVU)	1,680	0
290	SUPERINTENDENCIA NACIONAL DE ADUANAS Y DE ADMINISTRACIÓN TRIBUTARIA - SUNAT	DNA PARA APS MONITOR	427	427
291	SUPERINTENDENCIA NACIONAL DE ADUANAS Y DE ADMINISTRACIÓN TRIBUTARIA - SUNAT	DNA PARA APS INDOOR Y MONITOR	996	996
292	SUPERINTENDENCIA NACIONAL DE ADUANAS Y DE ADMINISTRACIÓN TRIBUTARIA - SUNAT	IBM DATASTAGE ENTERPRISE CARTRIDGE FOR IBM CLOUD PAK FOR DATA VIRTUAL PROCESSOR CORE	7	0
293	SUPERINTENDENCIA NACIONAL DE ADUANAS Y DE ADMINISTRACIÓN TRIBUTARIA - SUNAT	CISCO ISE	9,900	9,900
294	SUPERINTENDENCIA NACIONAL DE ADUANAS Y DE ADMINISTRACIÓN TRIBUTARIA - SUNAT	IBM INFOSPHERE DATA REPLICATION NON-RDBMS TARGETS PER INSTALL	2	0
295	SUPERINTENDENCIA NACIONAL DE ADUANAS Y DE ADMINISTRACIÓN TRIBUTARIA - SUNAT	APS INDOOR Y OUTDOOR	996	996
296	SUPERINTENDENCIA NACIONAL DE ADUANAS Y DE ADMINISTRACIÓN TRIBUTARIA - SUNAT	IBM INFOSPHERE DATA REPLICATION PROCESSOR VALUE UNIT (PVU)	22,920	0
297	SUPERINTENDENCIA NACIONAL DE ADUANAS Y DE ADMINISTRACIÓN TRIBUTARIA - SUNAT	VIPROBE 2.0	45	45
298	SUPERINTENDENCIA NACIONAL DE ADUANAS Y DE ADMINISTRACIÓN TRIBUTARIA - SUNAT	SQL - SERVER - STANDARD 2019	1	0

N°	Unidad Ejecutora Presupuestal	Tipos de Licencia de Software	Cantidad Total	Cantidad adquirida en la Gestión
	A	B	C	D
	TRIBUTARIA - SUNAT			
299	SUPERINTENDENCIA NACIONAL DE ADUANAS Y DE ADMINISTRACIÓN TRIBUTARIA - SUNAT	SQL - USER CAL 2019	4	0
300	SUPERINTENDENCIA NACIONAL DE ADUANAS Y DE ADMINISTRACIÓN TRIBUTARIA - SUNAT	WINDOWS 10 PRO FOR WORKSTATION	45	45
301	SUPERINTENDENCIA NACIONAL DE ADUANAS Y DE ADMINISTRACIÓN TRIBUTARIA - SUNAT	ORACLE REAL APPLICATION CLUSTERS - PROCESSOR PERPETUAL	42	0
302	SUPERINTENDENCIA NACIONAL DE ADUANAS Y DE ADMINISTRACIÓN TRIBUTARIA - SUNAT	SQL - DEVICE CAL 2019	4	0
303	SUPERINTENDENCIA NACIONAL DE ADUANAS Y DE ADMINISTRACIÓN TRIBUTARIA - SUNAT	API GATEWAY	2	2
304	SUPERINTENDENCIA NACIONAL DE ADUANAS Y DE ADMINISTRACIÓN TRIBUTARIA - SUNAT	LENOVO XCLARITY ORCHESTRATOR ANALYTICS, PER CHASSIS W/3YR S&S	2	0
305	SUPERINTENDENCIA NACIONAL DE ADUANAS Y DE ADMINISTRACIÓN TRIBUTARIA - SUNAT	UBANTU SISTEMA OPERATIVO PARA IM	1	1
306	SUPERINTENDENCIA NACIONAL DE ADUANAS Y DE ADMINISTRACIÓN TRIBUTARIA - SUNAT	VMWARE VREALIZE OPERATIONS 8 ADVANCED PROCESSOR (PER CPU)	16	0
307	SUPERINTENDENCIA NACIONAL DE ADUANAS Y DE ADMINISTRACIÓN TRIBUTARIA - SUNAT	JITSI#LATEST.7Z	2	2
308	SUPERINTENDENCIA NACIONAL DE ADUANAS Y DE ADMINISTRACIÓN TRIBUTARIA - SUNAT	LICENCIAS VMWARE VSPHERE 7 ENTERPRISE PLUS FOR 1 PROCESSOR	16	0
309	SUPERINTENDENCIA NACIONAL DE ADUANAS Y DE ADMINISTRACIÓN TRIBUTARIA - SUNAT	WINDOWS SERVER 2019 DATACENTER ADDITIONAL LICENSE (2 CORE) (NO MEDIA/KEY) (RESELLER POS ONLY)	80	0
310	SUPERINTENDENCIA NACIONAL DE ADUANAS Y DE ADMINISTRACIÓN TRIBUTARIA - SUNAT	WINDOWS SERVER 2019 DATACENTER ROK (16 CORE) - MULTILANG	8	0
311	SUPERINTENDENCIA NACIONAL DE ADUANAS Y DE ADMINISTRACIÓN TRIBUTARIA - SUNAT	ORACLE DIAGNOSTICS PACK - PROCESSOR PERPETUAL	91	0
312	SUPERINTENDENCIA NACIONAL DE ADUANAS Y DE ADMINISTRACIÓN TRIBUTARIA - SUNAT	APACHE-TOMCAT-9.0.33-WINDOWS-X64	2	2
313	SUPERINTENDENCIA NACIONAL DE ADUANAS Y DE ADMINISTRACIÓN TRIBUTARIA - SUNAT	APACHE 2.4.46 (FILE SERVICE)	2	2
314	SUPERINTENDENCIA NACIONAL DE ADUANAS Y DE ADMINISTRACIÓN TRIBUTARIA - SUNAT	RED HAT ENTERPRISE LINUX	4	0

N°	Unidad Ejecutora Presupuestal	Tipos de Licencia de Software	Cantidad Total	Cantidad adquirida en la Gestión
	A	B	C	D
	TRIBUTARIA - SUNAT			
315	SUPERINTENDENCIA NACIONAL DE ADUANAS Y DE ADMINISTRACIÓN TRIBUTARIA - SUNAT	REDIS-X64-3.2.100	2	2
316	SUPERINTENDENCIA NACIONAL DE ADUANAS Y DE ADMINISTRACIÓN TRIBUTARIA - SUNAT	VMWARE VREALIZE OPERATIONS 8 ADVANCED PROCESSOR (PER CPU)	8	0
317	SUPERINTENDENCIA NACIONAL DE ADUANAS Y DE ADMINISTRACIÓN TRIBUTARIA - SUNAT	VMWARE VSPHERE 7 ENTERPRISE PLUS FOR 1 PROCESSOR	8	0
318	SUPERINTENDENCIA NACIONAL DE ADUANAS Y DE ADMINISTRACIÓN TRIBUTARIA - SUNAT	ACTIVEMQ 5.16.1	2	2
319	SUPERINTENDENCIA NACIONAL DE ADUANAS Y DE ADMINISTRACIÓN TRIBUTARIA - SUNAT	LENOVO XCLARITY PRO, PER MANAGED ENDPOINT	8	0
320	SUPERINTENDENCIA NACIONAL DE ADUANAS Y DE ADMINISTRACIÓN TRIBUTARIA - SUNAT	NGINX-1.9.9	2	2
321	SUPERINTENDENCIA NACIONAL DE ADUANAS Y DE ADMINISTRACIÓN TRIBUTARIA - SUNAT	RED HAT ENTERPRISE LINUX FOR VIRTUAL DATACENTER 2 SKT PREMIUM	8	0
322	SUPERINTENDENCIA NACIONAL DE ADUANAS Y DE ADMINISTRACIÓN TRIBUTARIA - SUNAT	ZULU8.44.0.11-CA-JDK8.0.242-WIN_X64	2	2
323	SUPERINTENDENCIA NACIONAL DE ADUANAS Y DE ADMINISTRACIÓN TRIBUTARIA - SUNAT	VMWARE NSX DATA CENTER ADVANCED	16	0
324	SUPERINTENDENCIA NACIONAL DE ADUANAS Y DE ADMINISTRACIÓN TRIBUTARIA - SUNAT	VMWARE VSPHERE7	3	3
325	SUPERINTENDENCIA NACIONAL DE ADUANAS Y DE ADMINISTRACIÓN TRIBUTARIA - SUNAT	VMWARE VSAN 7 ADVANCED PROCESSOR	16	0
326	SUPERINTENDENCIA NACIONAL DE ADUANAS Y DE ADMINISTRACIÓN TRIBUTARIA - SUNAT	NETVAULT	1	1
327	SUPERINTENDENCIA NACIONAL DE ADUANAS Y DE ADMINISTRACIÓN TRIBUTARIA - SUNAT	ORACLE ACTIVE DATA GUARD - PROCESSOR PERPETUAL	75	0
328	SUPERINTENDENCIA NACIONAL DE ADUANAS Y DE ADMINISTRACIÓN TRIBUTARIA - SUNAT	VMWARE VREALIZE OPERATIONS 8 ADVANCED PROCESSOR (PER CPU)	16	0
329	SUPERINTENDENCIA NACIONAL DE ADUANAS Y DE ADMINISTRACIÓN TRIBUTARIA - SUNAT	WINDOWS SERVER 2016	2	2
330	SUPERINTENDENCIA NACIONAL DE ADUANAS Y DE ADMINISTRACIÓN TRIBUTARIA - SUNAT	WINDOWS SERVER 2019	6	6
331	SUPERINTENDENCIA	VMWARE VSPHERE 7	16	0

N°	Unidad Ejecutora Presupuestal	Tipos de Licencia de Software	Cantidad Total	Cantidad adquirida en la Gestión
	A	B	C	D
	NACIONAL DE ADUANAS Y DE ADMINISTRACIÓN TRIBUTARIA - SUNAT	ENTERPRISE PLUS FOR 1 PROCESSOR		
332	SUPERINTENDENCIA NACIONAL DE ADUANAS Y DE ADMINISTRACIÓN TRIBUTARIA - SUNAT	KASPERSKY ENDPOINT SECURITY CLIENT	45	45
333	SUPERINTENDENCIA NACIONAL DE ADUANAS Y DE ADMINISTRACIÓN TRIBUTARIA - SUNAT	SWMA PARA 5765-PVE/VE3	5	0
334	SUPERINTENDENCIA NACIONAL DE ADUANAS Y DE ADMINISTRACIÓN TRIBUTARIA - SUNAT	ENDPOINT SECURITY SERVER	1	1
335	SUPERINTENDENCIA NACIONAL DE ADUANAS Y DE ADMINISTRACIÓN TRIBUTARIA - SUNAT	ORACLE TUNING PACK - PROCESSOR PERPETUAL	91	0
336	SUPERINTENDENCIA NACIONAL DE ADUANAS Y DE ADMINISTRACIÓN TRIBUTARIA - SUNAT	SWMA PARA 5765-AEZ/G99/CD1/CD3	5	0
337	SUPERINTENDENCIA NACIONAL DE ADUANAS Y DE ADMINISTRACIÓN TRIBUTARIA - SUNAT	ROSE HA11.0	1	1
338	SUPERINTENDENCIA NACIONAL DE ADUANAS Y DE ADMINISTRACIÓN TRIBUTARIA - SUNAT	ROSE VM	2	2
339	SUPERINTENDENCIA NACIONAL DE ADUANAS Y DE ADMINISTRACIÓN TRIBUTARIA - SUNAT	SOFTWARE DEL SISTEMA	3	0
340	SUPERINTENDENCIA NACIONAL DE ADUANAS Y DE ADMINISTRACIÓN TRIBUTARIA - SUNAT	ORACLE DATABASE GATEWAY FOR INFORMIX - COMPUTER PERPETUAL	4	0
341	SUPERINTENDENCIA NACIONAL DE ADUANAS Y DE ADMINISTRACIÓN TRIBUTARIA - SUNAT	" LICENCIA SQL SERVER 2019 , 5 USUARIOS "	2	2
342	SUPERINTENDENCIA NACIONAL DE ADUANAS Y DE ADMINISTRACIÓN TRIBUTARIA - SUNAT	IBM POWERVM EDICIÓN EMPRESARIAL V3	5	0
343	SUPERINTENDENCIA NACIONAL DE ADUANAS Y DE ADMINISTRACIÓN TRIBUTARIA - SUNAT	HIKCENTRAL PROFESSIONAL	2	2
344	SUPERINTENDENCIA NACIONAL DE ADUANAS Y DE ADMINISTRACIÓN TRIBUTARIA - SUNAT	IBM XL C/C++ FOR AIX, V16	5	0
345	SUPERINTENDENCIA NACIONAL DE ADUANAS Y DE ADMINISTRACIÓN TRIBUTARIA - SUNAT	NUCTECH FS6000_THSCAN_SYSTEM	4	4
346	SUPERINTENDENCIA NACIONAL DE ADUANAS Y DE ADMINISTRACIÓN TRIBUTARIA - SUNAT	NUCTECH IPS	2	2
347	SUPERINTENDENCIA NACIONAL DE ADUANAS Y DE ADMINISTRACIÓN TRIBUTARIA - SUNAT	ORACLE PARTITIONING - PROCESSOR PERPETUAL	91	0

N°	Unidad Ejecutora Presupuestal	Tipos de Licencia de Software	Cantidad Total	Cantidad adquirida en la Gestión
	A	B	C	D
348	SUPERINTENDENCIA NACIONAL DE ADUANAS Y DE ADMINISTRACIÓN TRIBUTARIA - SUNAT	NUCTECH IPS	4	4
349	SUPERINTENDENCIA NACIONAL DE ADUANAS Y DE ADMINISTRACIÓN TRIBUTARIA - SUNAT	NUCTECH DIAS	2	2
350	SUPERINTENDENCIA NACIONAL DE ADUANAS Y DE ADMINISTRACIÓN TRIBUTARIA - SUNAT	ORACLE DATABASE ENTERPRISE EDITION - PROCESSOR PERPETUAL	91	0
351	SUPERINTENDENCIA NACIONAL DE ADUANAS Y DE ADMINISTRACIÓN TRIBUTARIA - SUNAT	NUCTECH SCS	2	2
352	SUPERINTENDENCIA NACIONAL DE ADUANAS Y DE ADMINISTRACIÓN TRIBUTARIA - SUNAT	NUCTECH CIS	2	2
353	SUPERINTENDENCIA NACIONAL DE ADUANAS Y DE ADMINISTRACIÓN TRIBUTARIA - SUNAT	WINDOWS 10 PRO	10	10
354	SUPERINTENDENCIA NACIONAL DE ADUANAS Y DE ADMINISTRACIÓN TRIBUTARIA - SUNAT	ROSE REPLICATION_PLUS_VERSION 5.5	4	4
355	SUPERINTENDENCIA NACIONAL DE ADUANAS Y DE ADMINISTRACIÓN TRIBUTARIA - SUNAT	WINDOWS SERVER STANDARD	3	0
356	SUPERINTENDENCIA NACIONAL DE ADUANAS Y DE ADMINISTRACIÓN TRIBUTARIA - SUNAT	"WINDOWS SERVER 2019, 5 USUARIOS "	4	4
357	SUPERINTENDENCIA NACIONAL DE ADUANAS Y DE ADMINISTRACIÓN TRIBUTARIA - SUNAT	" LICENCIA SQL SERVER 2019 , 5 USUARIOS "	4	4
358	SUPERINTENDENCIA NACIONAL DE ADUANAS Y DE ADMINISTRACIÓN TRIBUTARIA - SUNAT	"SQL SERVER 2019 "	4	4
359	SUPERINTENDENCIA NACIONAL DE ADUANAS Y DE ADMINISTRACIÓN TRIBUTARIA - SUNAT	SUSCRIPCIÓN RED HAT ENTERPRISE LINUX FOR VIRTUAL	30	30
360	SUPERINTENDENCIA NACIONAL DE ADUANAS Y DE ADMINISTRACIÓN TRIBUTARIA - SUNAT	SUSCRIPCIÓN VMWARE AVI LOAD BALANCER	1	1
361	SUPERINTENDENCIA NACIONAL DE ADUANAS Y DE ADMINISTRACIÓN TRIBUTARIA - SUNAT	SQL SERVER ENTERPRISE	2	0
362	SUPERINTENDENCIA NACIONAL DE ADUANAS Y DE ADMINISTRACIÓN TRIBUTARIA - SUNAT	SUSCRIPCIÓN VMWARE VSAN	1,148	1,148
363	SUPERINTENDENCIA NACIONAL DE ADUANAS Y DE ADMINISTRACIÓN TRIBUTARIA - SUNAT	SUSCRIPCIÓN VMWARE VDEFEND FIREWALL	2,080	2,080
364	SUPERINTENDENCIA NACIONAL DE ADUANAS Y DE ADMINISTRACIÓN TRIBUTARIA - SUNAT	IBM SPSS CATEGORÍAS	6	0

N°	Unidad Ejecutora Presupuestal	Tipos de Licencia de Software	Cantidad Total	Cantidad adquirida en la Gestión
	A	B	C	D
365	SUPERINTENDENCIA NACIONAL DE ADUANAS Y DE ADMINISTRACIÓN TRIBUTARIA - SUNAT	LICENCIAS AMBIENTES PRODUCTIVOS MANAGEMENT SUSCRIPCIÓN VMWARE CLOUD FOUNDATION 5	2,080	2,080
366	SUPERINTENDENCIA NACIONAL DE ADUANAS Y DE ADMINISTRACIÓN TRIBUTARIA - SUNAT	RED HAT ENTERPRISE LINUX SERVER STANDARD	1	1
367	SUPERINTENDENCIA NACIONAL DE ADUANAS Y DE ADMINISTRACIÓN TRIBUTARIA - SUNAT	IBM SPSS TENDENCIAS	6	0
368	SUPERINTENDENCIA NACIONAL DE ADUANAS Y DE ADMINISTRACIÓN TRIBUTARIA - SUNAT	GLOBALSUITE	1	1
369	SUPERINTENDENCIA NACIONAL DE ADUANAS Y DE ADMINISTRACIÓN TRIBUTARIA - SUNAT	DYNATRACE	130	0
370	SUPERINTENDENCIA NACIONAL DE ADUANAS Y DE ADMINISTRACIÓN TRIBUTARIA - SUNAT	DATASUNRISE DATABASE MASKING	20	0
371	SUPERINTENDENCIA NACIONAL DE ADUANAS Y DE ADMINISTRACIÓN TRIBUTARIA - SUNAT	VIRTUAL CIPHERTRUST MANAGER,K170V-LICENSE,NON-PROD	2	0
372	SUPERINTENDENCIA NACIONAL DE ADUANAS Y DE ADMINISTRACIÓN TRIBUTARIA - SUNAT	VIRTUAL CIPHERTRUST MANAGER,K170V LICENSE	4	0
373	SUPERINTENDENCIA NACIONAL DE ADUANAS Y DE ADMINISTRACIÓN TRIBUTARIA - SUNAT	CIPHERTRUST FLEX ABILITY-NON-PROD	3	0
374	SUPERINTENDENCIA NACIONAL DE ADUANAS Y DE ADMINISTRACIÓN TRIBUTARIA - SUNAT	CIPHERTRUST FLEX ABILITY	5	0
375	SUPERINTENDENCIA NACIONAL DE ADUANAS Y DE ADMINISTRACIÓN TRIBUTARIA - SUNAT	CIPHERTRUST FLEX CONNECTOR, ADVANCED-NON-PROD	4	0
376	SUPERINTENDENCIA NACIONAL DE ADUANAS Y DE ADMINISTRACIÓN TRIBUTARIA - SUNAT	CIPHERTRUST FLEX CONNECTOR, ADVANCED	12	0
377	SUPERINTENDENCIA NACIONAL DE ADUANAS Y DE ADMINISTRACIÓN TRIBUTARIA - SUNAT	CONSOLA TENABLE SC	1	0
378	SUPERINTENDENCIA NACIONAL DE ADUANAS Y DE ADMINISTRACIÓN TRIBUTARIA - SUNAT	"TENABLE SC "	4,005	0
379	SUPERINTENDENCIA NACIONAL DE ADUANAS Y DE ADMINISTRACIÓN TRIBUTARIA - SUNAT	MCAFFEE EPOLICY ORCHESTRATOR	2	0
380	SUPERINTENDENCIA NACIONAL DE ADUANAS Y DE ADMINISTRACIÓN TRIBUTARIA - SUNAT	MCAFFEE MVISION MOBILE ADVANCED	3,631	0
381	SUPERINTENDENCIA NACIONAL DE ADUANAS Y DE	MCAFFEE ENDPOINT THREAD DEFENCE	11,857	0

N°	Unidad Ejecutora Presupuestal	Tipos de Licencia de Software	Cantidad Total	Cantidad adquirida en la Gestión
	A	B	C	D
	ADMINISTRACIÓN TRIBUTARIA - SUNAT	AND RESPONSE		
382	SUPERINTENDENCIA NACIONAL DE ADUANAS Y DE ADMINISTRACIÓN TRIBUTARIA - SUNAT	IBM SPSS REGRESSION	6	0
383	SUPERINTENDENCIA NACIONAL DE ADUANAS Y DE ADMINISTRACIÓN TRIBUTARIA - SUNAT	MCAFFEE CLOUD WORKLOAD SECURITY - ESSENTIALS	493	0
384	SUPERINTENDENCIA NACIONAL DE ADUANAS Y DE ADMINISTRACIÓN TRIBUTARIA - SUNAT	MCAFFEE MVISION PROTECT STANDARD	11,857	0
385	SUPERINTENDENCIA NACIONAL DE ADUANAS Y DE ADMINISTRACIÓN TRIBUTARIA - SUNAT	MCAFFEE COMPLETE DATA PROTECTION ADVANCED	11,857	0
386	SUPERINTENDENCIA NACIONAL DE ADUANAS Y DE ADMINISTRACIÓN TRIBUTARIA - SUNAT	GUARDIUM	15	0
387	SUPERINTENDENCIA NACIONAL DE ADUANAS Y DE ADMINISTRACIÓN TRIBUTARIA - SUNAT	ADD-ON WORKLOAD CHANGE MANAGER	200	0
388	SUPERINTENDENCIA NACIONAL DE ADUANAS Y DE ADMINISTRACIÓN TRIBUTARIA - SUNAT	LICENCIAS DE PRTG	5,000	0
389	SUPERINTENDENCIA NACIONAL DE ADUANAS Y DE ADMINISTRACIÓN TRIBUTARIA - SUNAT	LICENCIA MICROSOFT WINDOWS SERVER 2019	8	0
390	SUPERINTENDENCIA NACIONAL DE ADUANAS Y DE ADMINISTRACIÓN TRIBUTARIA - SUNAT	LICENCIA MICROSOFT SQL STANDARD	2	0
391	SUPERINTENDENCIA NACIONAL DE ADUANAS Y DE ADMINISTRACIÓN TRIBUTARIA - SUNAT	LICENCIA VMWARE VSPHERE	4	0
392	SUPERINTENDENCIA NACIONAL DE ADUANAS Y DE ADMINISTRACIÓN TRIBUTARIA - SUNAT	LICENCIAS STORAGE HUAWEI	2	0
393	SUPERINTENDENCIA NACIONAL DE ADUANAS Y DE ADMINISTRACIÓN TRIBUTARIA - SUNAT	LENOVO XCLARITY	8	0
394	SUPERINTENDENCIA NACIONAL DE ADUANAS Y DE ADMINISTRACIÓN TRIBUTARIA - SUNAT	VEEAM AVAILABILTY SUITE ENTERPRISE	200	0
395	SUPERINTENDENCIA NACIONAL DE ADUANAS Y DE ADMINISTRACIÓN TRIBUTARIA - SUNAT	IBM SPSS TABLAS RENOVACIÓN	6	0
396	SUPERINTENDENCIA NACIONAL DE ADUANAS Y DE ADMINISTRACIÓN TRIBUTARIA - SUNAT	CONTROL-M WORKLOAD ARCHIVING (CONTROL-M SERVER ENDPOINT)	200	0
397	SUPERINTENDENCIA NACIONAL DE ADUANAS Y DE ADMINISTRACIÓN TRIBUTARIA - SUNAT	CONTROL-M MANAGED FILE TRANSFER (CONTROL-M SERVER ENDPOINT)	200	0
398	SUPERINTENDENCIA NACIONAL DE ADUANAS Y DE	IBM SPSS STATISTICS BASE	6	0

N°	Unidad Ejecutora Presupuestal	Tipos de Licencia de Software	Cantidad Total	Cantidad adquirida en la Gestión
	A	B	C	D
	ADMINISTRACIÓN TRIBUTARIA - SUNAT			
399	SUPERINTENDENCIA NACIONAL DE ADUANAS Y DE ADMINISTRACIÓN TRIBUTARIA - SUNAT	CONTROL-M BASE	1	0
400	SUPERINTENDENCIA NACIONAL DE ADUANAS Y DE ADMINISTRACIÓN TRIBUTARIA - SUNAT	CONTROL-M PLATFORM (CONTROL-M SERVER ENDPOINT)	200	0
401	SUPERINTENDENCIA NACIONAL DE ADUANAS Y DE ADMINISTRACIÓN TRIBUTARIA - SUNAT	RED HAT ENTERPRISE LINUX SERVER RELEASE 7.8	4	0
402	SUPERINTENDENCIA NACIONAL DE ADUANAS Y DE ADMINISTRACIÓN TRIBUTARIA - SUNAT	WINDOWS SERVER 2016 STANDARD	8	0
403	SUPERINTENDENCIA NACIONAL DE ADUANAS Y DE ADMINISTRACIÓN TRIBUTARIA - SUNAT	VMWARE VSPHERE WITH OPERATIONS MANAGEMENT ENTERPRISE PLUS POR PROCESADOR	56	0
404	SUPERINTENDENCIA NACIONAL DE ADUANAS Y DE ADMINISTRACIÓN TRIBUTARIA - SUNAT	VMWARE VSPHERE 6 ENTERPRISE PLUS	8	0
405	SUPERINTENDENCIA NACIONAL DE ADUANAS Y DE ADMINISTRACIÓN TRIBUTARIA - SUNAT	VMWARE VCENTER SERVER 6 STANDARD	2	0
406	SUPERINTENDENCIA NACIONAL DE ADUANAS Y DE ADMINISTRACIÓN TRIBUTARIA - SUNAT	STORWIZE V7000 CONT 5YR REG	4	0
407	SUPERINTENDENCIA NACIONAL DE ADUANAS Y DE ADMINISTRACIÓN TRIBUTARIA - SUNAT	STORWIZE V7000 EXP 5YR REG	8	0
408	SUPERINTENDENCIA NACIONAL DE ADUANAS Y DE ADMINISTRACIÓN TRIBUTARIA - SUNAT	SPECTRUM V7000 EXPANSION	8	0
409	SUPERINTENDENCIA NACIONAL DE ADUANAS Y DE ADMINISTRACIÓN TRIBUTARIA - SUNAT	REDHAT ENTERPRISE LINUX FOR VIRTUAL DATACENTERS (POR NODO)	28	0
410	SUPERINTENDENCIA NACIONAL DE ADUANAS Y DE ADMINISTRACIÓN TRIBUTARIA - SUNAT	SPECT VIRT V7000 CONTROLLER	4	0
411	SUPERINTENDENCIA NACIONAL DE ADUANAS Y DE ADMINISTRACIÓN TRIBUTARIA - SUNAT	STORWIZE V7000 EXP RG&1YRW	8	0
412	SUPERINTENDENCIA NACIONAL DE ADUANAS Y DE ADMINISTRACIÓN TRIBUTARIA - SUNAT	STORWIZE V7000 CONT RG&1YRW	4	0
413	SUPERINTENDENCIA NACIONAL DE ADUANAS Y DE ADMINISTRACIÓN TRIBUTARIA - SUNAT	POWER HA STANDARD ED 3YR REG	4	0
414	SUPERINTENDENCIA NACIONAL DE ADUANAS Y DE ADMINISTRACIÓN TRIBUTARIA - SUNAT	POWER VM ENTERPRISE ED V3	4	0
415	SUPERINTENDENCIA	POWER HA	4	0

N°	Unidad Ejecutora Presupuestal	Tipos de Licencia de Software	Cantidad Total	Cantidad adquirida en la Gestión
	A	B	C	D
	NACIONAL DE ADUANAS Y DE ADMINISTRACIÓN TRIBUTARIA - SUNAT	SYSMIRROR STD ED V7		
416	SUPERINTENDENCIA NACIONAL DE ADUANAS Y DE ADMINISTRACIÓN TRIBUTARIA - SUNAT	AIX 7.2 ENTERPRISE EDITION	4	0
417	SUPERINTENDENCIA NACIONAL DE ADUANAS Y DE ADMINISTRACIÓN TRIBUTARIA - SUNAT	AIX SPO	8	0
418	SUPERINTENDENCIA NACIONAL DE ADUANAS Y DE ADMINISTRACIÓN TRIBUTARIA - SUNAT	HMC MCRSA3	2	0
419	SUPERINTENDENCIA NACIONAL DE ADUANAS Y DE ADMINISTRACIÓN TRIBUTARIA - SUNAT	POWER VM EP EDITION 3YR	8	0
420	SUPERINTENDENCIA NACIONAL DE ADUANAS Y DE ADMINISTRACIÓN TRIBUTARIA - SUNAT	AIX ENTERPRISE EDITION 3YR	8	0
421	SUPERINTENDENCIA NACIONAL DE ADUANAS Y DE ADMINISTRACIÓN TRIBUTARIA - SUNAT	POWER HA STANDARD ED 3YR REN	4	0
422	SUPERINTENDENCIA NACIONAL DE ADUANAS Y DE ADMINISTRACIÓN TRIBUTARIA - SUNAT	SQL SERVER 2019 STANDARD	1	0
423	SUPERINTENDENCIA NACIONAL DE ADUANAS Y DE ADMINISTRACIÓN TRIBUTARIA - SUNAT	IBM AIX 7.2 EDICIÓN EMPRESARIAL	5	0
424	SUPERINTENDENCIA NACIONAL DE ADUANAS Y DE ADMINISTRACIÓN TRIBUTARIA - SUNAT	SQL SERVER 2017 STANDARD	1	0
425	SUPERINTENDENCIA NACIONAL DE ADUANAS Y DE ADMINISTRACIÓN TRIBUTARIA - SUNAT	IBM XL C/C++ PARA AIX SW S&S(REG/REN)	5	0
426	SUPERINTENDENCIA NACIONAL DE ADUANAS Y DE ADMINISTRACIÓN TRIBUTARIA - SUNAT	SQL SERVER ESTÁNDAR	24	0
427	SUPERINTENDENCIA NACIONAL DE ADUANAS Y DE ADMINISTRACIÓN TRIBUTARIA - SUNAT	MARÍA DB	1	0
428	SUPERINTENDENCIA NACIONAL DE ADUANAS Y DE ADMINISTRACIÓN TRIBUTARIA - SUNAT	ZEBRA CARD STUDIO	1	0
429	SUPERINTENDENCIA NACIONAL DE ADUANAS Y DE ADMINISTRACIÓN TRIBUTARIA - SUNAT	SUPREMA BIOSTAR 2	1	0
430	SUPERINTENDENCIA NACIONAL DE ADUANAS Y DE ADMINISTRACIÓN TRIBUTARIA - SUNAT	SQL SERVER 2016 STANDARD	1	0
431	SUPERINTENDENCIA NACIONAL DE ADUANAS Y DE ADMINISTRACIÓN TRIBUTARIA - SUNAT	HIKCENTRAL PROFESSIONAL	2	0
432	SUPERINTENDENCIA	NUCTECH	2	0

N°	Unidad Ejecutora Presupuestal	Tipos de Licencia de Software	Cantidad Total	Cantidad adquirida en la Gestión
	A	B	C	D
	NACIONAL DE ADUANAS Y DE ADMINISTRACIÓN TRIBUTARIA - SUNAT	FS6000_THSCAN_SYSTM		
433	SUPERINTENDENCIA NACIONAL DE ADUANAS Y DE ADMINISTRACIÓN TRIBUTARIA - SUNAT	AXIONAL WEBSTUDIO DEVELOPMENT NOSE USER INSTALL	3	0
434	SUPERINTENDENCIA NACIONAL DE ADUANAS Y DE ADMINISTRACIÓN TRIBUTARIA - SUNAT	MB1215DE_THSCAN SYSTEM	2	0
435	SUPERINTENDENCIA NACIONAL DE ADUANAS Y DE ADMINISTRACIÓN TRIBUTARIA - SUNAT	NUCTECH IPS	4	0
436	SUPERINTENDENCIA NACIONAL DE ADUANAS Y DE ADMINISTRACIÓN TRIBUTARIA - SUNAT	AXIONAL WMS AUTHORIZED DEVELOPMENT NODE USER INSTALL INCLUYE EL MÓDULO AXIONAL WMS MOBILE LICENSE FO	3	0
437	SUPERINTENDENCIA NACIONAL DE ADUANAS Y DE ADMINISTRACIÓN TRIBUTARIA - SUNAT	NUCTECH DIAS	2	0
438	SUPERINTENDENCIA NACIONAL DE ADUANAS Y DE ADMINISTRACIÓN TRIBUTARIA - SUNAT	AXIONAL WEBSTUDIO AUTHORIZED-USER SINGLE INSTALL LICENSE	440	0
439	SUPERINTENDENCIA NACIONAL DE ADUANAS Y DE ADMINISTRACIÓN TRIBUTARIA - SUNAT	NUCTECH SCS	2	0
440	SUPERINTENDENCIA NACIONAL DE ADUANAS Y DE ADMINISTRACIÓN TRIBUTARIA - SUNAT	AXIONAL WMS AUTHORIZED USER SINGLE INSTALL LICENSE-INCLUYE EL MÓDULO AXIONAL WMS MOBILE	440	0
441	SUPERINTENDENCIA NACIONAL DE ADUANAS Y DE ADMINISTRACIÓN TRIBUTARIA - SUNAT	NUCTECH CIS	2	0
442	SUPERINTENDENCIA NACIONAL DE ADUANAS Y DE ADMINISTRACIÓN TRIBUTARIA - SUNAT	WINDOWS 10 PRO	10	0
443	SUPERINTENDENCIA NACIONAL DE ADUANAS Y DE ADMINISTRACIÓN TRIBUTARIA - SUNAT	AXIONAL MOBILITY ANDROID ON/OFF-LINE-LICENSING DEVICES	80	0
444	INVERSIÓN PÚBLICA SUNAT	0	0	0
445	MEJORAMIENTO DEL SISTEMA DE INFORMACION DE LA SUNAT - MSI	NO APLICA	0	0

Leyenda

A Nombre de la Unidad Ejecutora Presupuestal

B Descripción de La Licencia De Software

C Cantidad Total por Tipo De Licencias

D Cantidad Total adquirida en la Gestión

7.10. Bienes Muebles: Cumplimiento con Ente Rector de Bienes Muebles-MEF

N°	Unidad Ejecutora Presupuestal	Verificación de Cumplimiento Legal	Fecha de atención	N° de Documentos sustentatorio
----	-------------------------------	------------------------------------	-------------------	--------------------------------

N° Base Normativa

- 1 -Decreto Legislativo N° 1439, Decreto Legislativo del Sistema Nacional de Abastecimiento.
-Reglamento del Decreto Legislativo N° 1439, Decreto Legislativo del Sistema Nacional de Abastecimiento, aprobado mediante el Decreto Supremo N° 217-2019-EF.
-Directiva N° 006-2021-EF/54.01, "Directiva para la gestión de bienes muebles patrimoniales en el marco del Sistema Nacional de Abastecimiento".
- 2 -Decreto Legislativo N° 1439, Decreto Legislativo del Sistema Nacional de Abastecimiento.
-Reglamento del Decreto Legislativo N° 1439, Decreto Legislativo del Sistema Nacional de Abastecimiento, aprobado mediante el Decreto Supremo N° 217-2019-EF.
-Directiva N° 004-2021-EF/54.01, "Directiva para la gestión de Almacenamiento y distribución de Bienes Muebles".

7.11. Programación Multianual de Bienes, Servicios y Obras.

N°	Unidad Ejecutora	Verificación de Cumplimiento Legal	SI/NO	Fecha de atención	Motivos de la no realización
----	------------------	------------------------------------	-------	-------------------	------------------------------

Nota: La obligación del llenado del campo es solo por las Fases cumplidas dentro del plazo de Ley, hasta la fecha de corte.

Base Normativa

1. Artículo 14 de la "Directiva para la Programación Multianual de Bienes, Servicios y Obras" Resolución Directoral N° 0014-2021-EF-54.01
2. Artículo 19 de la "Directiva para la Programación Multianual de Bienes, Servicios y Obras" Resolución Directoral N° 0014-2021-EF-54.01
3. Artículo 22 de la "Directiva para la Programación Multianual de Bienes, Servicios y Obras" Resolución Directoral N° 0014-2021-EF-54.01

8. INFORMACIÓN DEL SISTEMA ADMINISTRATIVO DE GESTIÓN DE RECURSOS HUMANOS

8.1. Resumen de Costo de Personal y Pensiones

N°	Unidad Ejecutora Presupuestal	Total de puestos ocupados a la fecha de corte	Total de puestos vacantes a la fecha de corte	Total de registros	Total Costo Permanente	Total Costo Ocasional	Costo Total de Personal	Costo Mensual Promedio
	TOTAL GENERAL	12,183	0	12,183	289,120,355.00	140,030,933.00	429,151,288.00	143,141,487.00
1	MEJORAMIENTO DEL SISTEMA DE INFORMACIÓN DE LA SUNAT - MSI	0	0	0	0.00	0.00	0.00	0.00
2	INVERSIÓN PÚBLICA SUNAT	0	0	0	0.00	0.00	0.00	0.00
3	SUPERINTENDENCIA NACIONAL DE ADUANAS Y DE ADMINISTRACIÓN TRIBUTARIA - SUNAT	12,183	0	12,183	289,120,355.00	140,030,933.00	429,151,288.00	143,141,487.00

Fecha Corte:

Ver Anexo 8.1 (Adjunto en PDF)

8.2. Resumen de Procedimientos Disciplinarios

N°	Unidad Ejecutora Presupuestal	Tipo de Procedimiento	Suspensión	Inhabilitación a exservidor	Destitución	Despido	Multa	Otra sanción	Sanciones impuestas durante el periodo	Sanciones vigentes a la fecha de corte
	TOTAL GENERAL		3	0	9	0	0	3	15	1
1	MEJORAMIENTO DEL SISTEMA DE INFORMACIÓN DE LA SUNAT - MSI	PAD	0	0	0	0	0	0	0	0
2	INVERSIÓN PÚBLICA SUNAT	PAS, Judicial u otros	0	0	0	0	0	0	0	0
3	INVERSIÓN PÚBLICA SUNAT	PAD	0	0	0	0	0	0	0	0
4	SUPERINTENDENCIA NACIONAL DE ADUANAS Y DE ADMINISTRACIÓN TRIBUTARIA - SUNAT	PAD	3	0	9	0	0	3	15	1

Fecha Corte:

Ver Anexo 8.2 (Adjunto en PDF)

9. INFORMACIÓN DEL SISTEMA NACIONAL DE CONTROL

9.1. Control Posterior

9.1.1. Resumen General de Recomendaciones de Informes de Control Posterior (Entidad y sus ejecutoras)

N°	Año de Emisión del Informe	Número Informes de Control Posterior con recomendaciones Pendientes y en Proceso	Cantidad de recomendaciones Pendientes y en Proceso
	A	B	C
	TOTAL DEL PERÍODO (2011- 2024)	10	44
1	2011	1	16
2	2017	1	14
3	2023	2	2
4	2024	6	12

A Año de Emisión del Informe de Control Posterior

B Cantidad de informes de control posterior con recomendaciones Pendientes y en Proceso según fecha de vencimiento registrada en el SAGU, hasta la fecha de corte

C Cantidad de recomendaciones Pendientes y en Proceso según fecha de vencimiento registrada en el SAGU, a la fecha de corte.

9.1.2. Resumen General de Recomendaciones de Informes de Control Posterior por Unidad Ejecutora

N°	AÑO	Unidad Ejecutora Presupuestal	Número Informes de Control Posterior con recomendaciones Pendientes y en Proceso	Cantidad de recomendaciones Pendientes y en Proceso
	A	B	C	D
	TOTAL DEL PERIODO (2011-2024)		10	44
1	2011	SUPERINTENDENCIA NACIONAL DE ADUANAS Y DE ADMINISTRACIÓN TRIBUTARIA - SUNAT	1	16
2	2017	SUPERINTENDENCIA NACIONAL DE ADUANAS Y DE ADMINISTRACIÓN TRIBUTARIA - SUNAT	1	14
3	2023	SUPERINTENDENCIA NACIONAL DE ADUANAS Y DE ADMINISTRACIÓN TRIBUTARIA - SUNAT	2	2
4	2024	SUPERINTENDENCIA NACIONAL DE ADUANAS Y DE ADMINISTRACIÓN TRIBUTARIA - SUNAT	6	12

Ver Anexo 9.1 (Adjunto en PDF)

Leyenda:

A. Año del Informe de Control Posterior

B. Nombre de la Unidad Ejecutora Presupuestal

C. Cantidad de informes de control posterior con recomendaciones no implementadas según fecha de vencimiento registrada en el SAGU, hasta la fecha de corte

D. Cantidad de recomendaciones no implementadas según fecha de vencimiento registrada en el SAGU, a la fecha de corte

9.2. Funcionarios con Presunta Responsabilidad Administrativa

Ver Anexo 9.2 (Adjunto en PDF)

9.3. Control Simultáneo

9.3.1. Resumen General de Situaciones Adversas de Informes de Control Simultáneo (Entidad y sus ejecutoras)

N°	Año de Emisión del Informe	Número de informes de Control Simultaneo con Situaciones adversas en proceso y sin acciones	Cantidad de situaciones adversas en proceso y sin acciones
	A	B	C
	TOTAL DEL PERIODO (2024- 2024)	4	8
1	2024	4	8

A Año de Emisión del Informe de Control Simultáneo

B Cantidad de todos los informes de control simultáneo con situaciones adversas en proceso y sin acciones a la fecha de corte

C Cantidad de situaciones adversas en proceso y sin acciones según fecha de vencimiento registrada en el SAGU, a la fecha de corte

9.3.2. Resumen General de Situaciones Adversas de Informes de Control Simultáneo por Unidad Ejecutora

N°	Año	Unidad Ejecutora Presupuestal	Número de informes Control Simultaneo con situaciones adversas en proceso y sin acciones	Cantidad de situaciones adversas en proceso y sin acciones
	A	B	C	D
	TOTAL DEL PERIODO (2024-		4	8

N°	Año	Unidad Ejecutora Presupuestal	Número de informes Control Simultaneo con situaciones adversas en proceso y sin acciones	Cantidad de situaciones adversas en proceso y sin acciones
	A	B	C	D
	2024)			
1	2024	SUPERINTENDENCIA NACIONAL DE ADUANAS Y DE ADMINISTRACIÓN TRIBUTARIA - SUNAT	4	8

Ver Anexo 9.3 (Adjunto en PDF)

Leyenda

- A. Año del Informe de Control Posterior
 B. Nombre de la Unidad Ejecutora Presupuestal
 C. Cantidad de informes de control simultáneo con situaciones adversas no superadas según fecha de vencimiento registrada en el SAGU, hasta la fecha de corte
 D. Cantidad de situaciones adversas no superadas según fecha de vencimiento registrada en el SAGU, a la fecha de corte

9.4. Resumen de Implementación del Sistema de Control Interno

N°	Nombre de la Ejecutora Presupuestal	2022		2023		2024		2025	
		Grado de Madurez	Nivel de Madurez	Grado de Madurez	Nivel de Madurez	Grado de Madurez	Nivel de Madurez	Grado de Madurez	Nivel de Madurez
1	INVERSIÓN PÚBLICA SUNAT	0	INEXISTENTE	98,21	SCI ÓPTIMO	94,35	SCI ÓPTIMO	98,36	SCI ÓPTIMO
2	MEJORAMIENTO DEL SISTEMA DE INFORMACION DE LA SUNAT - MSI	0	INEXISTENTE	95,45	SCI ÓPTIMO	90,74	SCI ÓPTIMO	96,08	SCI ÓPTIMO
3	SUPERINTENDENCIA NACIONAL DE ADUANAS Y DE ADMINISTRACIÓN TRIBUTARIA - SUNAT	97,32	SCI ÓPTIMO	100	SCI ÓPTIMO	86,61	SCI AVANZADO	0	

Ver Anexo 9.4 (Adjunto en PDF)

Nota: Considerar el grado de madurez de los últimos 4 años

10. INFORMACIÓN DEL SISTEMA ADMINISTRATIVO DE MODERNIZACIÓN DE LA GESTIÓN PÚBLICA

10.1. Gestión de la Calidad de Servicios

La entidad implementó la NTCS	No	Cantidad de bins o servicios mejorados con la aplicación de la NTCS (*)	0
-------------------------------	----	---	---

Ver Anexo 10.1 (Adjunto en PDF)

Nota: Registrar cantidades de acuerdo a la información ingresada en la sección 1 de anexo 10.1

10.2. Gestión de reclamos (GdR)

La entidad orienta y difunde sobre el uso de libro de reclamaciones	Si	Medio de orientación y/o difusión del libro de reclamaciones.	MIXTO
Disponibilidad del libro de relaciones digital en el portal web de la entidad GOB.PE y propio			Si
Cantidad de reclamos presentados por la ciudadanía	143	Tiempo promedio de atención de reclamos (en días hábiles)	4
Cantidad de reclamos denegados	18	Índice de satisfacción de las personas respecto a la atención y la repuesta de los reclamos (**)	100.00%
Cantidad de reclamos aceptados	80	Porcentaje de reclamos atendidos dentro del plazo legal (*)	100.00%
Cantidad de bienes y servicios mejorados con la aplicación de la gestión de reclamos (***)			1

Nota:

Recalo: es el mecanismo de participación de la ciudadanía a través del cual las personas, expresan su insatisfacción o disconformidad ante la entidad o empresa de la administración pública que lo atendió un bien o servicio.

Leyenda:

(*) Cálculo que la entidad debe extraer de los reportes de su plataforma digital. No corresponde en aquellos casos donde la entidad no haya finalizado la implementación.

(**) El índice resulta de: (Cantidad de evaluaciones positivas / total de evaluaciones).

(***) Ver Anexo 10.1 (Adjunto en PDF)

10.3. Gobierno Abierto (GA)

Principio de gobierno abierto	Cantidad de iniciativas implementadas
En transparencia y acceso a la información pública	2
En participación ciudadana	0
En rendición de cuentas	1
En Integridad	0

Ver Anexo 10.1 (Adjunto en PDF)

Nota: Registrar cantidades de acuerdo a la información ingresada en la sección 2 del anexo 10.1

10.4. Simplificación Administrativa – Sistema único de trámites (SUT)

SUT			Respuesta
La entidad cuenta con un usuario administrador SUT actualizado (Sistema único de trámites)			Si
La entidad utiliza el SUT (Sistema único de trámites) para la elaboración y actualización de su TUPA			Si
La entidad cuenta con el TUPA aprobado y vigente, publicado en el SUT: incluye los procedimientos administrativos estandarizados de su competencia			No
Norma de Aprobación	N/A		
Fecha de emisión de la norma de aprobación	N/A	Fecha de publicación de la norma de aprobación	N/A
Medio de Uso del TUPA	N/A	Link virtual o ubicación física del TUPA	N/A

Nota: En caso no aplique coloca N/A = No Aplica

11. INFORMACIÓN DEL SISTEMA ADMINISTRATIVO DE DEFENSA JURÍDICA DEL ESTADO**11.1. Total de procesos y obligaciones pecuniarias a favor y contra el estado**

N°	Cantidad Total de Investigaciones (en el Ministerio Público)	Cantidad total de Procesos (en el Poder Judicial)	Cantidad total de otros Procesos y similares	Cantidad Total de Procesos	Cantidad total de abogados con carga de expedientes	Cantidad de casos declarados fundados	Cantidad de casos declarados infundados, improcedentes e inadmisibles
	A	B	C	D	E	F	G
1	2,813	15,170	11,235	29,218	121.00	47.00	470.00

Fecha Corte:

Nota: El presente formato está orientado a recopilar la información en forma total y/o acumulada de toda la carga procesal de la procuraduría pública o de los.

A: Total de investigaciones en el Ministerio Público (en diligencias preliminares e investigación preparatoria). En caso del C. de PP de 1940, se debe consignar solo la data total referida a la investigación preliminar.

B: Total de procesos en el PJ (precisar la carga total acumulada entre todas las materias que conozca la procuraduría y que se encuentren judicializadas)

C: Total de procesos que no se encuentren o no se tramiten ante el Ministerio Público ni ante el Poder Judicial (procesos arbitrales, arbitrajes laborales, procesos administrativos, conciliaciones y similares) ingresados en el anexo 11.1

D: Cantidad procesos de la sumatoria de A+B+C

E: Total de abogados que tienen expedientes asignados

F: Cantidad de casos declarados fundados vinculados a la cantidad total de todos los procesos

G: Cantidad de casos declarados infundados, improcedentes e inadmisibles vinculados a la cantidad total de todos los procesos

Ver Anexo 11.1 (Adjunto en PDF)

11.2. Montos de los procesos y obligaciones pecuniarias a favor y contra el estado

N°	Estado demandante/denunciante/agraviado/actor civil			Estado demandado/denunciado/tercero civil		
	Monto Total establecido en las sentencias	Monto Cobrado	Monto Pendiente de cobro	Monto Total establecido en las sentencias	Monto Pagado	Monto Pendiente de pago
	A	B	C	D	E	F
1	414,843,288.49	4,813,297.11	410,029,991.38	65,880,622.47	38,427,512.12	27,453,110.35

Leyenda:

A: Monto total específico establecido en el total de las sentencias vinculadas a procesos en los que la entidad se encuentra como parte demandante, denunciante, agraviado o actor civil.

B: Monto específico cobrado en el total de las sentencias vinculadas a procesos en los que la entidad se encuentra como parte demandante/denunciante/agraviado/actor civil

C: Monto específico pendiente de cobro en el total de las sentencias vinculadas a procesos en los que la entidad se encuentra como parte demandante/denunciante/agraviado/actor civil

D: Monto total específico establecido en el total de las sentencias vinculadas a procesos en los que la entidad se encuentra como parte demandada/ denunciada/tercero civil

E: Monto específico pagado en el total de las sentencias vinculadas a procesos en los que la entidad se encuentra como parte demandada/ denunciada/tercero civil

F: Monto específico pendiente de pago en el total de las sentencias vinculadas a procesos en los que la entidad se encuentra como parte demandada/ denunciada/tercero civil

11.3. Resumen de Casos Emblemáticos

N°	Cantidad total de Casos Emblemáticos	Monto Total de Pretensión Económica	Monto total establecidas en las Sentencias	Monto total pagado por el Estado	Monto total pendiente de pago por el Estado	Monto total cobrado por el Estado	Monto total pendiente de cobro por el Estado
1	33	188,196,901.80	0.00	0.00	0.00	0.00	0.00

Ver Anexo 11.2 (Adjunto en PDF)

12. SECCIÓN II: INDICADORES DE EFICACIA Y OTROS RELACIONADOS A LA ENTIDAD

Esta sección permite verificar el nivel de logro alcanzado por la entidad en el cumplimiento de sus objetivos, con información estructurada de sus indicadores. Asimismo, establece una relación entre dos o más datos y permite la comparación entre distintos periodos, productos similares o una meta o compromiso.

Se presenta la información de indicadores que alcanza los 8 años incluyendo el año de presentación del Informe de Rendición de Cuentas de Titulares, para mostrar la tendencia que tiene el indicador en el periodo de gestión anterior y el actual.

N°	Unidad Ejecutora Presupuestal	# Indicadores
1	SUPERINTENDENCIA NACIONAL DE ADUANAS Y DE ADMINISTRACIÓN TRIBUTARIA - SUNAT	22
2	INVERSIÓN PÚBLICA SUNAT	2
3	MEJORAMIENTO DEL SISTEMA DE INFORMACION DE LA SUNAT - MSI	1

Ver Anexo 12 Indicadores de Eficacia y Otros Relacionados a la Entidad.

13. SECCIÓN III: RELACIÓN DE SERVICIOS PÚBLICOS QUE BRINDA LA ENTIDAD

Cuenta con información de servicios públicos que responden a las necesidades de las personas y que son entregadas por las entidades públicas, **en cumplimiento de sus funciones misionales** hacia sus usuarios o ciudadanía. Estos servicios pueden tomarse como fuente de información del Planeamiento Estratégico Institucional, Sistema de Control Interno, Programas Presupuestales y otros.

N°	Unidad Ejecutora Presupuestal	# Servicios Públicos que brinda la entidad	# Servicios Públicos que no brinda la entidad
1	SUPERINTENDENCIA NACIONAL DE ADUANAS Y DE ADMINISTRACIÓN TRIBUTARIA - SUNAT	4	0
2	INVERSIÓN PÚBLICA SUNAT	1	0
3	MEJORAMIENTO DEL SISTEMA DE INFORMACION DE LA SUNAT - MSI	1	0

Ver Anexo 13 Relación de Servicios Públicos que Brinda la Entidad

14. SECCIÓN IV: RESULTADOS DE LA GESTIÓN DEL TITULAR POR CADA SERVICIO PÚBLICO

En esta sección los titulares de entidades responden preguntas para auto evaluar su gestión respecto a los servicios públicos que brinda la entidad a su cargo; las preguntas están vinculadas a criterios, tales como cobertura, eficacia, eficiencia, calidad, entre otros.

N°	Unidad Ejecutora Presupuestal	# Servicios Públicos autoevaluados que brinda la entidad
1	SUPERINTENDENCIA NACIONAL DE ADUANAS Y DE ADMINISTRACIÓN TRIBUTARIA - SUNAT	4
2	INVERSIÓN PÚBLICA SUNAT	1
3	MEJORAMIENTO DEL SISTEMA DE INFORMACION DE LA SUNAT - MSI	1

Ver Anexo 14: Resultados de la Gestión del Titular por cada Servicio Público.

15. ANEXOS

ANEXOS

SECCIÓN II: INDICADORES DE EFICACIA Y OTROS RELACIONADOS A LA ENTIDAD

ANEXO 1: INDICADORES DE EFICACIA Y OTROS RELACIONADOS A LA ENTIDAD

- ANEXO 12: INDICADORES DE EFICACIA Y OTROS RELACIONADOS A LA ENTIDAD_ENT_2025

SECCIÓN III: RELACIÓN DE SERVICIOS PÚBLICOS O SERVICIOS MISIONALES

ANEXO 2: RELACIÓN DE SERVICIOS PÚBLICOS O SERVICIOS MISIONALES

- ANEXO 13: RELACIÓN DE SERVICIOS QUE BRINDA LA ENTIDAD_ENT_2025

SECCIÓN IV: RESULTADOS DE LA GESTIÓN POR CADA SERVICIO PÚBLICO O SERVICIO MISIONAL

ANEXO 3: RESULTADOS DE LA GESTIÓN POR CADA SERVICIO

- ANEXO 14: RESULTADOS DE LA GESTIÓN DEL TITULAR POR CADA SERVICIO PÚBLICO_ENT_2025

SECCIÓN I : SISTEMAS ADMINISTRATIVOS.

ANEXO 4: SISTEMA ADMINISTRATIVO DE PLANEAMIENTO ESTRATÉGICO

- 1.1 CUMPLIMIENTO DE METAS DE INDICADORES DE OEI Y AEI DEL PEI_ENT_2025

ANEXO 5: SISTEMA ADMINISTRATIVO DE PRESUPUESTO PÚBLICO

- ANEXO 2.1: A NIVEL DE UNIDAD EJECUTORA POR TODA FUENTE DE FINANCIAMIENTO_ENT_2025
- ANEXO 2.2: A NIVEL DE UNIDAD EJECUTORA POR ACTIVIDADES, ACCIONES DE INVERSIÓN Y OBRA_ENT_2025
- ANEXO 2.3: INGRESOS Y GASTOS POR FUENTE DE FINANCIAMIENTO_ENT_2025
- ANEXO 2.4: PRESUPUESTO PARTICIPATIVO (PARA GOBIERNO REGIONAL Y MUNICIPALIDAD)_ENT_2025

ANEXO 6: SISTEMA ADMINISTRATIVO DE INVERSIÓN PÚBLICA

- ANEXO 3.1: INVERSIONES_ENT_2025
- ANEXO 3.2: OBRAS PÚBLICAS_ENT_2025

- ANEXO 3.3: OBRAS PÚBLICAS PARALIZADAS_ENT_2025

ANEXO 7: SISTEMA ADMINISTRATIVO DE CONTABILIDAD

- ANEXO 4.1: ESTADO DE SITUACIÓN FINANCIERA_ENT_2025
- ANEXO 4.2: ESTADO DE GESTIÓN_ENT_2025
- ANEXO 4.3: ESTADO DE CAMBIOS DE PATRIMONIO NETO_ENT_2025
- ANEXO 4.4: ESTADO DE FLUJOS DE EFECTIVO_ENT_2025
- ANEXO 4.5: INFORMACIÓN DE LA DEPURACIÓN Y SINCERAMIENTO_ENT_2025

ANEXO 8: SISTEMA ADMINISTRATIVO DE TESORERÍA

- ANEXO 5.1: CARTAS FIANZAS EN CUSTODIA_ENT_2025
- ANEXO 5.2: DOCUMENTOS VALORADOS EN CUSTODIA_ENT_2025
- ANEXO 5.3: FIDEICOMISOS_ENT_2025
- ANEXO 5.4: SALDOS DE CUENTAS_ENT_2025
- ANEXO 5.5: TITULARES Y SUPLENTE DE LAS CUENTAS_ENT_2025

ANEXO 9: SISTEMA ADMINISTRATIVO DE ENDEUDAMIENTO

- ANEXO 6.1: OPERACIONES DE ENDEUDAMIENTO ¿ PRÉSTAMOS_ENT_2025

ANEXO 10: SISTEMA ADMINISTRATIVO DE ABASTECIMIENTO

- ANEXO 7.1: PROCEDIMIENTOS DE SELECCIÓN VIGENTES_ENT_2025
- ANEXO 7.2: CONTRATOS VIGENTES Y PENDIENTES DE PAGO_ENT_2025
- ANEXO 7.3: BIENES INMUEBLES Y PREDIOS_ENT_2025
- ANEXO 7.4: INVENTARIO PATRIMONIAL ACTUALIZADO DE BIENES MUEBLES (EXCEPTO VEHÍCULOS Y MAQUINARIAS).ENT_2025
- ANEXO 7.5: VEHÍCULOS Y MAQUINARIAS_ENT_2025
- ANEXO 7.6: APLICATIVOS INFORMÁTICOS_ENT_2025

ANEXO 11: SISTEMA ADMINISTRATIVO DE GESTIÓN DE RECURSOS HUMANOS

- ANEXO 8.1: COSTO DE PERSONAL Y PENSIONES_ENT_2025
- ANEXO 8.2: PROCEDIMIENTOS DISCIPLINARIOS_ENT_2025

ANEXO 12: SISTEMA ADMINISTRATIVO DE CONTROL

- ANEXO 9.1: RECOMENDACIONES DE LOS INFORMES DE CONTROL POSTERIOR_ENT_2025
- ANEXO 9.2: FUNCIONARIOS CON PRESUNTA RESPONSABILIDAD ADMINISTRATIVA_ENT_2025
- ANEXO 9.3: SITUACIONES ADVERSAS DE LOS INFORMES DE CONTROL

SIMULTÁNEO_ENT_2025

- ANEXO 9.4: IMPLEMENTACIÓN DEL SISTEMA DE CONTROL INTERNO_ENT_2025

ANEXO 13: SISTEMA ADMINISTRATIVO DE MODERNIZACIÓN DE LA GESTIÓN PÚBLICA

- ANEXO 10.1: GESTIÓN DE LA CALIDAD DE LOS SERVICIOS Y GOBIERNO ABIERTO_ENT_2025

ANEXO 14: SISTEMA ADMINISTRATIVO DE DEFENSA JURÍDICA DEL ESTADO

- ANEXO 11.1: CANTIDAD TOTAL DE PROCESOS Y OTROS SIMILARES_ENT_2025
- ANEXO 11.2: CASOS EMBLEMÁTICOS_ENT_2025