

Transmisión del Manifiesto Consolidado -Agente de Carga-



INDICE

- INTRODUCCIÓN
- ESTRUCTURA DE ENVÍO
- VALIDACIONES
- MODELO DE DATOS

INTRODUCCIÓN

- Transmisión habilitada para las vías de transporte marítima y aérea a nivel nacional.
- La responsabilidad de la transmisión es del Agente de Carga.
- Estructura de transmisión de datos de Teledespacho: Archivos planos empaquetados.
- Autenticación: Código de operador y clave.
- Medio de transmisión:
 - Correo electrónico: Mailware.
 - Teledespacho WEB: Formulario / Webservice.

INTRODUCCIÓN

- Régimen: **01** - Manifiesto de Carga
- Operaciones:
 - ✓ **(1A)** Numeración del manifiesto consolidado.
 - ✓ **(1B)** Rectificación del manifiesto consolidado.
 - ✓ **(1C)** Incorporación de documentos de transporte.
 - ✓ **(1D)** Envío de información complementaria.
- Estructura similar a la utilizada en las operaciones del Manifiesto Desconsolidado.



ESTRUCTURA DE ENVÍO

- Archivos necesarios:
 - ✓ **ENVCTR01.TXT**: Datos de control.
 - ✓ **DUIMHDR1.TXT**: Datos generales del Manifiesto Consolidado.
 - ✓ **DUIMGUIA.TXT**: Datos del documento de transporte Hijo. (No aplica para envío complementario)
 - ✓ **DUIMDESC.TXT**: Información adicional del documento de transporte Hijo. (Opcional)
- [Estructuras publicadas en el portal](#)

ESTRUCTURA DE ENVÍO

ENVCTR01 - Archivo de DATOS DE CONTROL

NRO	CAMPO	TIPO	TAMAÑO	DESCRIPCIÓN	DUA	OBS
1	AGENTE	CARACTER	4	CODIGO DE OPERADOR QUE TRANSMITE	---	M
2	FECHA	FECHA	8	FECHA DE ENVIO	---	M
3	NUM_REG	NUMERICO	6,0	CANTIDAD DE REGISTROS QUE ENVIA Primera fila: cantidad de filas en DUIMHDR Segunda fila: cantidad de filas en DUIMGUIA	---	M
4	TOTAL_FOB	NUMERICO	15,3	TOTAL BULTOS MANIFESTADOS	---	M
5	PESO	NUMERICO	15,3	TOTAL PESO BRUTO MANIFESTADO	---	M
6	CASILLA	CARACTER	16	CASILLA ELECTRONICA DEL OPERADOR QUE TRASMITE	---	M
7	CLAVE	CARACTER	4	CLAVE ELECTRONICA DEL OPERADOR	---	M
8	NUM_REGB	NUMERICO	6,0	NO APLICA	---	N/A
9	TIPO_OPER	CARACTER	1	IDENTIFICADOR DEL TIPO DE OPERADOR 6 : AGENTE DE CARGA	---	M
10	CLAVE_ELE	CARACTER	16	NO APLICA	---	N/A
11	RUC	CARACTER	11	NO APLICA	---	N/A
12	CEMPSOFT	CARACTER	4	CODIGO DE LA EMPRESA DE SOFTWARE	---	C

Manifiesto de Carga Consolidado

ESTRUCTURA DE ENVÍO

DUIMHDR1 – Archivo de Datos Generales de MANIFIESTO CONSOLIDADO

NRO	CAMPO	TIPO	TAMAÑO	DESCRIPCIÓN	DUA	OBS
1	CODI_ADUAN	CARACTER	3	CODIGO DE LA ADUANA DE PRESENTACION	---	M
2	ANO_ORDEN	CARACTER	4	AÑO DE LA ORDEN INTERNA DEL OPERADOR	---	M
3	NUME_ORDEN	CARACTER	6	NUMERO DE LA ORDEN INTERNA DEL OPERADOR	---	M
4	CODI_REGI	CARACTER	2	CODIGO DE REGIMEN (01: MANIFIESTO DE CARGA)		M
5	VIA_TRANS	CARACTER	1	VIA DE TRANSPORTE	---	M
6	EMPR_MENSA	CARACTER	4	NO APLICA	---	N/A
7	PASW_MENSA	CARACTER	4	NO APLICA	---	N/A
8	EMPR_TRANS	CARACTER	4	NO APLICA	---	N/A
9	CANT_BULTO	NUMERICO	15,3	CANTIDAD TOTAL DE BULTOS: La suma de lo enviado en el archivo DUIMGUIA	---	M

NRO	CAMPO	TIPO	TAMAÑO	DESCRIPCIÓN	DUA	OBS
10	TPESO_BRUT	NUMERICO	15,3	TOTAL PESO BRUTO: La suma de lo enviado en el archivo DUIMGUIA	---	M
11	CANT_BRECI	NUMERICO	15,3	CANTIDAD DE DOCUMENTOS DE TRANSPORTE HIJO. TIPO_ENVIO 'B': Cantidad de documentos a rectificar. TIPO_ENVIO 'C': Cantidad de documentos a incorporar.	---	M
12	TPESO_REC1	NUMERICO	15,3	NO APLICA	---	N/A
13	TPESO_TARA	NUMERICO	15,3	NO APLICA	---	N/A
14	NODETA	CHARACTER	3	NÚMERO DE DETALLE DEL DOCUMENTO MÁSTER (opcional en TIPO_ENVIO 'A'). A enviar si se encuentra más de un documento de transporte máster con el mismo número.	---	C
15	FECH_INREC	NUMERICO	8,0	NO APLICA	---	N/A
16	HORA_INREC	CHARACTER	5	NO APLICA	---	N/A
17	MCCODI_ADU	CHARACTER	3	NO APLICA	---	N/A
18	MCANNO	CHARACTER	4	AÑO DEL MANIFIESTO DE CARGA (opcional en TIPO_ENVIO 'A')	---	C
19	MCNUMC_MC	CHARACTER	5	NÚMERO DEL MANIFIESTO DE CARGA (opcional en TIPO_ENVIO 'A')	---	C
20	MCCODI_TER	CHARACTER	4	CÓDIGO DEL DEPÓSITO TEMPORAL DONDE SE REALIZARÁ LA CONSOLIDACIÓN	---	M
21	MCNUMCON	CHARACTER	25	NÚMERO DE DOCUMENTO DE TRANSPORTE MASTER	---	M
22	ADU_ACTPOS	CHARACTER	3	NO APLICA	---	N/A
23	ANO_ACTPOS	CHARACTER	4	NO APLICA	---	N/A
24	NUM_ACTPOS	CHARACTER	6	NO APLICA	---	N/A

Manifiesto de Carga Consolidado

ESTRUCTURA DE ENVÍO

DUIMHDR1 – Archivo de Datos Generales de MANIFIESTO CONSOLIDADO

NRO	CAMPO	TIPO	TAMAÑO	DESCRIPCIÓN	DUA	OBS
25	ANNO	CARACTER	4	NO APLICA	---	N/A
26	NUME_MC	CARACTER	5	NO APLICA	---	N/A
27	TIPO_ENVIO	CARACTER	1	'A': NUMERACIÓN DE MANIFIESTO CONSOLIDADO 'B': RECTIFICACIÓN DE MANIFIESTO CONSOLIDADO 'C': INCORPORACIÓN DE DOCUMENTO DE TRANSPORTE AL MANIFIESTO CONSOLIDADO	---	M
28	FECH_TEREC	NUMERICO	8,0	NO APLICA	---	N/A
29	HORA_TEREC	CARACTER	5	NO APLICA	---	N/A
30	REGI_DUA	CARACTER	2	NO APLICA	---	N/A
31	ANIO_DUA	CARACTER	4	AÑO DEL PROCESO DE CONSOLIDACION. Obligatorio para el tipo de envío 'B' y 'C'	---	C
32	NUME_DUA	CARACTER	6	NÚMERO DE PROCESO DE CONSOLIDACION. Obligatorio para el tipo de envío 'B' y 'C'	---	C

Manifiesto de Carga Consolidado

ESTRUCTURA DE ENVÍO

DUIMGUIA – Archivo de DATOS DEL DOCUMENTO DE TRANSPORTE HIJO

NRO	CAMPO	TIPO	TAMAÑO	DESCRIPCIÓN	DUA	OBS
1	CODI_ADUAN	CARACTER	3	CODIGO DE LA ADUANA DE PRESENTACION	---	M
2	ANO_ORDEN	CARACTER	4	AÑO DE LA ORDEN INTERNA DEL OPERADOR	---	M
3	NUME_ORDEN	CARACTER	6	NUMERO DE LA ORDEN INTERNA DEL OPERADOR	---	M
4	CODI_REGI	CARACTER	2	CODIGO DE REGIMEN (01: MANIFIESTO DE CARGA)	---	M
5	VIA_TRANS	CARACTER	1	NO APLICA	---	N/A
6	NUMCON	CARACTER	25	NÚMERO DE DOCUMENTO DE TRANSPORTE HIJO	---	M
7	NUMDET	CARACTER	3	NO APLICA	---	N/A
8	PUER_EMBAR	CARACTER	5	CÓDIGO DEL PUERTO DE EMBARQUE	---	M
9	PUER_DESCA	CARACTER	5	CÓDIGO DEL PUERTO DESCARGA	---	M

NRO	CAMPO	TIPO	TAMAÑO	DESCRIPCIÓN	DUA	OBS
10	PUER_DESTI	CARACTER	5	CÓDIGO DEL PUERTO DESTINO FINAL	---	M
11	CANT_BULTO	NUMERICO	15,3	CANTIDAD DE BULTOS	---	M
12	CANT_BRECI	NUMERICO	15,3	NO APLICA	---	N/A
13	CANT_BBUEN	NUMERICO	15,3	NO APLICA	---	N/A
14	CANT_BMALE	NUMERICO	15,3	NO APLICA	---	N/A
15	TPESO_BRUT	NUMERICO	15,3	PESO BRUTO	---	M
16	TPESO_RECI	NUMERICO	15,3	NO APLICA	---	N/A
17	TPESO_BUEN	NUMERICO	15,3	NO APLICA	---	N/A
18	TPESO_MALE	NUMERICO	15,3	NO APLICA	---	N/A
19	EMBARCA	CARACTER	50	NOMBRE DEL EMBARCADOR	---	M
20	CONSIGNA	CARACTER	60	NOMBRE DEL CONSIGNATARIO	---	M
21	DIRECCION	CARACTER	60	NO APLICA	---	N/A
22	DESCRIP	CARACTER	70	DESCRIPCIÓN DE LA MERCANCÍA	---	M

Manifiesto de Carga Consolidado

NRO	CAMPO	TIPO	TAMAÑO	DESCRIPCIÓN	DUA	OBS
23	FOB_CONO	NUMERICO	12,2	NO APLICA	---	N/A
24	PART_NANDI	NUMERICO	10,0	NO APLICA	---	N/A
25	OBS1	CARACTER	70	NO APLICA	---	N/A
26	OBS2	CARACTER	70	NO APLICA	---	N/A
27	NUMCONM	CARACTER	25	NO APLICA	---	N/A
28	CANT_EMPA	NUMERICO	10,0	NO APLICA	---	N/A
29	CANT_REMPA	NUMERICO	10,0	NO APLICA	---	N/A
30	TPESO_TARA	NUMERICO	15,3	NO APLICA	---	N/A
31	MARNUM	CARACTER	25	MARCAS Y NUMEROS DE LA CARGA	---	C
32	COD_EMBAR	CARACTER	4	NO APLICA	---	N/A
33	TIPO_CONDI	CARACTER	3	CONDICION DE LA CARGA: 0: VALIJA POSTAL 1: GENERAL 2: DONACION 3: DIPLOMATICO 4: CARGA CUBRE FALTANTE 5: CARGA PASADA DEJADA DESCARGAR 6: CARGA FALTANTE 7: EQUIPAJE NO ACOMPAÑADO 8: TRANSITO INTERNACIONAL 9: CONTENEDORES VACIOS A: CADAVER B: DINERO C: ANIMALES VIVOS	---	M

ESTRUCTURA DE ENVÍO

DUIMGUIA – Archivo de DATOS DEL DOCUMENTO DE TRANSPORTE HIJO

NRO	CAMPO	TIPO	TAMAÑO	DESCRIPCIÓN	DUA	OBS
34	T_CARGA	CARACTER	1	TIPO DE CARGA: C: PELIGROSA G. GENERAL L: LIVIANA P: PERECIBLE R: REFRIGERADA V: VALOR	---	M
35	COD_UBI1	CARACTER	6	NO APLICA	---	N/A
36	COD_UBI2	CARACTER	6	NO APLICA	---	N/A
37	COD_UBI3	CARACTER	6	NO APLICA	---	N/A
38	REGI_ADICI	NUMERICO	2,0	NUMERO DE REGISTROS ADICIONALES DEL ARCHIVO DUIMDESC.TXT, PARA EL DOCUMENTO DE TRANSPORTE INDICADO EN ESTE ARCHIVO EN EL CAMPO NUMCON	---	M
39	NRODOCIN	CARACTER	6	NO APLICA	---	N/A
40	FECDOCIN	NUMERICO	8,0	NO APLICA	---	N/A
41	ANOACTMEST	CARACTER	4	NO APLICA	---	N/A
42	NUMACTMEST	CARACTER	8	NO APLICA	---	N/A

ESTRUCTURA DE ENVÍO

DUIMDESC – Archivo de INFORMACIÓN ADICIONAL DEL DOCUMENTO DE TRANSPORTE HIJO

NRO	CAMPO	TIPO	TAMAÑO	DESCRIPCIÓN	DUA	OBS
1	CODI_ADUAN	CARACTER	3	CODIGO DE LA ADUANA DE PRESENTACION	---	M
2	ANO_ORDEN	CARACTER	4	AÑO DE LA ORDEN INTERNA DEL OPERADOR	---	M
3	NUME_ORDEN	CARACTER	6	NUMERO DE LA ORDEN INTERNA DEL OPERADOR	---	M
4	CODI_REGI	CARACTER	2	CODIGO DE REGIMEN (01: MANIFIESTO DE CARGA)	---	M
5	NUMCON	CARACTER	25	NÚMERO DE DOCUMENTO DE TRANSPORTE HIJO	---	M
6	EMBARCA	CARACTER	33	NOMBRE DEL EMBARCADOR	---	C
7	CONSIGNA	CARACTER	33	NOMBRE DEL CONSIGNATARIO	---	C
8	MARNUM	CARACTER	35	MARCAS Y NUMEROS DE LA MERCADERIA	---	C
9	DESCRIP	CARACTER	70	DESCRIPCIÓN DE LA MERCADERIA	---	C

ESTRUCTURA DE ENVÍO

INFORMACIÓN COMPLEMENTARIA DEL MANIFIESTO CONSOLIDADO

DUIMHDR1 – Archivo de Datos Generales de MANIFIESTO CONSOLIDADO

NRO	CAMPO	TIPO	TAMAÑO	DESCRIPCIÓN	DUA	OBS
1	CODI_ADUAN	CARACTER	3	CODIGO DE LA ADUANA DE PRESENTACION	---	M
2	ANO_ORDEN	CARACTER	4	AÑO DE LA ORDEN INTERNA DEL OPERADOR	---	M
3	NUME_ORDEN	CARACTER	6	NUMERO DE LA ORDEN INTERNA DEL OPERADOR	---	M
4	CODI_REGI	CARACTER	2	CODIGO DE REGIMEN (01: MANIFIESTO DE CARGA)		M
5	VIA_TRANS	CARACTER	1	VIA DE TRANSPORTE	---	M
6	EMPR_MENSA	CARACTER	4	NO APLICA	---	N/A
7	PASW_MENSA	CARACTER	4	NO APLICA	---	N/A
8	EMPR_TRANS	CARACTER	4	NO APLICA	---	N/A
9	CANT_BULTO	NUMERICO	15,3	NO APLICA	---	N/A

NRO	CAMPO	TIPO	TAMAÑO	DESCRIPCIÓN	DUA	OBS
10	TPESO_BRUT	NUMERICO	15,3	NO APLICA	---	N/A
11	CANT_BRECI	NUMERICO	15,3	NO APLICA	---	N/A
12	TPESO_RECI	NUMERICO	15,3	NO APLICA	---	N/A
13	TPESO_TARA	NUMERICO	15,3	NO APLICA	---	N/A
14	NODETA	CARACTER	3	NÚMERO DE DETALLE DEL DOCUMENTO MASTER. A enviar si se encuentra más de un documento de transporte máster con el mismo número	---	C
15	FECH_INREC	NUMERICO	8,0	NO APLICA	---	N/A
16	HORA_INREC	CARACTER	5	NO APLICA	---	N/A
17	MCCODI_ADU	CARACTER	3	NO APLICA	---	N/A
18	MCANNO	CARACTER	4	AÑO DEL MANIFIESTO DE CARGA	---	M
19	MCNUME_MC	CARACTER	5	NÚMERO DEL MANIFIESTO DE CARGA	---	M
20	MCCODI_TER	CARACTER	4	NO APLICA	---	N/A
21	MCNUMCON	CARACTER	25	NÚMERO DE DOCUMENTO DE TRANSPORTE MASTER	---	M
22	ADU_ACTPOS	CARACTER	3	NO APLICA	---	N/A
23	ANO_ACTPOS	CARACTER	4	NO APLICA	---	N/A
24	NUM_ACTPOS	CARACTER	6	NO APLICA	---	N/A

Manifiesto de Carga Consolidado

ESTRUCTURA DE ENVÍO

DUIMHDR1 – Archivo de Datos Generales de MANIFIESTO CONSOLIDADO

NRO	CAMPO	TIPO	TAMAÑO	DESCRIPCIÓN	DUA	OBS
25	ANNO	CARACTER	4	NO APLICA	---	N/A
26	NUME_MC	CARÁCTER	5	NO APLICA	---	N/A
27	TIPO_ENVIO	CARACTER	1	'D' :INFORMACIÓN COMPLEMENTARIA DEL MANIFIESTO DE CARGA CONSOLIDADO.	---	M
28	FECH_TEREC	NUMERICO	8,0	NO APLICA	---	N/A
29	HORA_TEREC	CARACTER	5	NO APLICA	---	N/A
30	REGI_DUA	CARACTER	2	NO APLICA	---	N/A
31	ANIO_DUA	CARACTER	4	AÑO DEL PROCESO DE CONSOLIDACION	---	M
32	NUME_DUA	CARACTER	6	NÚMERO DE PROCESO DE CONSOLIDACION.	---	M

ESTRUCTURA DE ENVÍO

RESHDR01 - Archivo de RESPUESTA DE ACEPTACIÓN

NRO	CAMPO	TIPO	TAMAÑO	DESCRIPCIÓN
1	NUME_ORDEN	CARACTER	6	NUMERO DE ORDEN
2	CODI_ADUAN	NUMERICO	3,0	CODIGO DE ADUANA
3	ANO_PRESE	NUMERICO	4,0	AÑO DE PRESENTACIÓN
4	CODI_REGI	CARACTER	2	CODIGO DE REGIMEN
5	NUME_CORRE	CARACTER	6	NÚMERO DE PROCESO DE CONSOLIDACION
6	TDOC_CDA	CARACTER	2	NO APLICA
7	DIGI_VERI	NUMERICO	3,0	NO APLICA
8	SDOC_CDA	CARACTER	2	NO APLICA
9	FECH_INGSI	NUMERICO	8,0	FECHA DE NUMERACION
10	TIPO_AFORO	CARACTER	1	NO APLICA
11	ULTD_PAGO	NUMERICO	8,0	NO APLICA
12	TOTP_DOLAR	NUMERICO	11,2	NO APLICA

NRO	CAMPO	TIPO	TAMAÑO	DESCRIPCIÓN
13	TADV_DOLAR	NUMERICO	11,2	NO APLICA
14	TISC_DOLAR	NUMERICO	11,2	NO APLICA
15	TIGV_DOLAR	NUMERICO	11,2	NO APLICA
16	TIPM_DOLAR	NUMERICO	11,2	NO APLICA
17	TDES_DOLAR	NUMERICO	11,2	NO APLICA
18	TDER_ADUMP	NUMERICO	11,2	NO APLICA
19	TCOMM	NUMERICO	11,2	NO APLICA
20	TIPMA_DOLA	NUMERICO	11,2	NO APLICA
21	REIN_DOLAR	NUMERICO	10,2	NO APLICA
22	RECA_DOLAR	NUMERICO	10,2	NO APLICA
23	INTE_NUMER	NUMERICO	11,2	NO APLICA
24	SLIBPECOS	CARACTER	1	NO APLICA
25	MSG_NOTIF	CARACTER	219	TEXTO RESULTADO DEL PROCESO
26	TSAD_DOLAR	NUMERICO	11,2	NO APLICA

NRO	CAMPO	TIPO	TAMAÑO	DESCRIPCIÓN
27	TIPO_ENVIO	CARACTER	1	"A" NUMERACIÓN DE MANIFIESTO CONSOLIDADO "B" RECTIFICACIÓN DE MANIFIESTO CONSOLIDADO "C" INCORPORACIÓN DE MANIFIESTO CONSOLIDADO "D" ENVIO COMPLEMENTAARIO DE MANIFIESTO CONSOLIDADO
28	ANO_ORDEN	CARACTER	4	AÑO DEL NUMERO DE LA ORDEN INTERNA
29	FUNC_RESUM	CARACTER	40	FUNCION RESUMEN
30	FECH_CANCE	NUMERICO	8,0	NO APLICA
31	HORA_CANCE	CARACTER	8	NO APLICA
32	BANC_CANCE	CARACTER	3	NO APLICA
33	MONT_CANCE	NUMERICO	11,2	NO APLICA
34	TIPO_CAMBI	NUMERICO	12,6	NO APLICA
35	NRO_CDA_LC	CARACTER	18	NO APLICA
36	TMONTO_LC	NUMERICO	11,2	NO APLICA
37	MONEDA_LC	CARACTER	1	NO APLICA
38	NCDA_PER	CARACTER	18	NO APLICA
39	TMONTO_PER	NUMERICO	11,2	NO APLICA
40	MONEDA_PER	CARACTER	1	NO APLICA

Manifiesto de Carga Consolidado

ESTRUCTURA DE ENVÍO

RESHDR01 - Archivo de RESPUESTA DE ACEPTACIÓN

NRO	CAMPO	TIPO	TAMAÑO	DESCRIPCIÓN
41	TIPO_TRANS	CARACTER	2	NO APLICA
42	HORA_INGSI	CARACTER	8	HORA DE NUMERACIÓN
43	NCDA_EXT	CARACTER	18	NO APLICA
44	TMONTO_EXT	NUMERICO	11,2	NO APLICA
45	MONEDA_EXT	CARACTER	1	NO APLICA

ESTRUCTURA DE ENVÍO

RESERR01 - Archivo de RESPUESTA DE ERRORES

NRO	CAMPO	TIPO	TAMAÑO	DESCRIPCIÓN
1	CODI_ADUAN	CARACTER	3	CODIGO DE LA ADUANA
2	ANO_ORDEN	CARACTER	4	AÑO DE LA ORDEN
3	NUME_ORDEN	CARACTER	6	NUMERO DE LA ORDEN INTERNA
4	CODI_REGI	CARACTER	2	CÓDIGO DE RÉGIMEN
5	CODI_ERROR	CARACTER	4	CÓDIGO DE ERROR
6	NUME_SERIE	CARÁCTER	4	NÚMERO DE SERIE FORMATO A O NÚMERO DE ITEM FORMATO B
7	DESC_ADVER	CARÁCTER	100	DESCRIPCIÓN DE ERRORES Y/O ADVERTENCIAS
8	NUM_ITEM	CARÁCTER	4	NÚMERO DE ITEM DEL FORMATO B



VALIDACIONES

Numeración : (Tipo_envio = 'A')

- Se transmite paralelo al manifiesto general.
- Agente de carga habilitado y con clave electrónica de 4 dígitos.
- Se valida que no haya otro envío para el mismo BL Máster y nro. de manifiesto de carga asociado.
- El código del depósito temporal debe corresponder a uno autorizado para operar en la jurisdicción de la aduana de proceso.
- De ser el caso puede transmitir el número de manifiesto general.

VALIDACIONES

Numeración : (Tipo_envio = 'A')

- El código del puerto de embarque debe ser peruano, válido y sea igual para todos los documentos de transporte Hijo.
- El código del puerto de descarga debe ser extranjero y válido.
- El código de puerto de destino final debe ser distinto del puerto de embarque, tiene que ser extranjero y válido.
- La cantidad de bultos y peso debe ser mayor a cero.

VALIDACIONES

Numeración : (Tipo_envio = 'A')

- Debe transmitir el nombre del embarcador.
- Debe transmitir el nombre del consignatario.
- Debe transmitir la descripción de la mercancía.
- Las marcas/números es un dato opcional.
- Debe transmitir el tipo y condición de la carga.
- Como respuesta de aceptación se genera un número de proceso de consolidación.

NUMERACIÓN DEL CONSOLIDADO

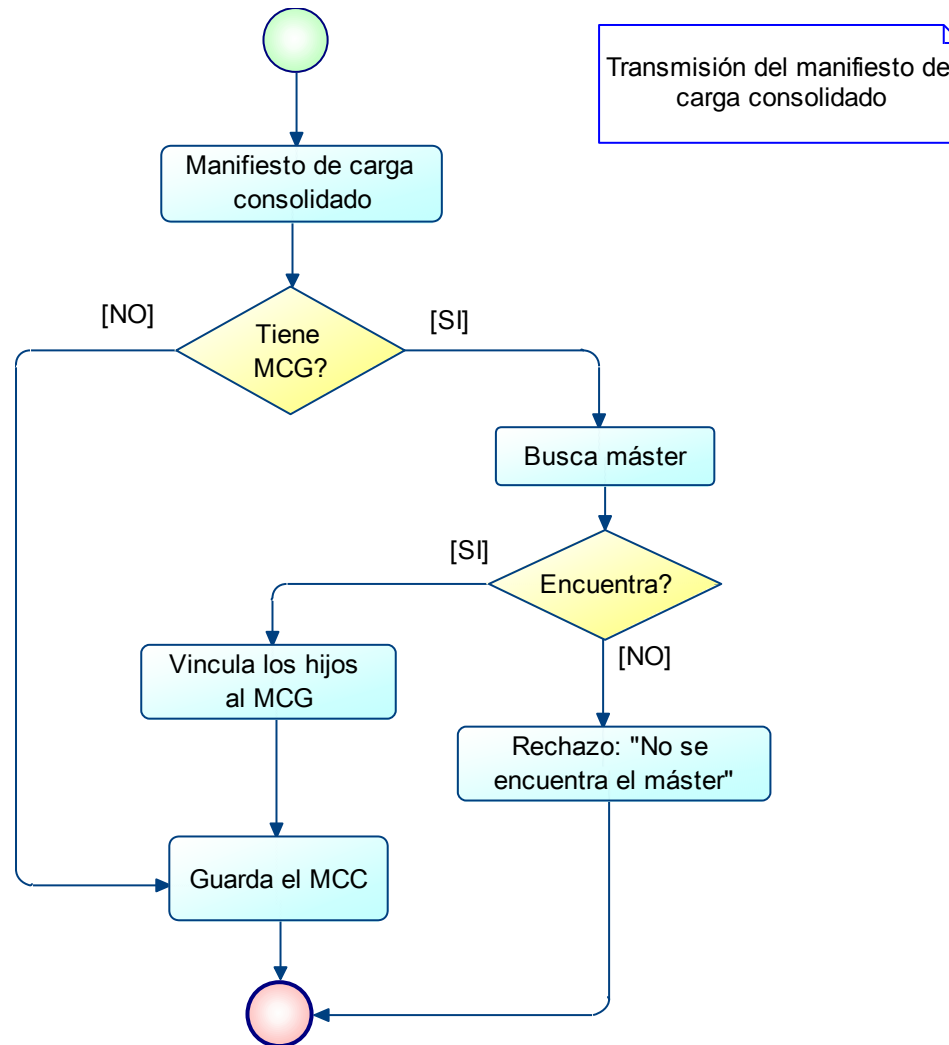

VALIDACIONES

Rectificación : (Tipo_envio = 'B')

- Se realiza sobre un manifiesto consolidado numerado previamente.
- El manifiesto consolidado debe haber sido numerado por el mismo agente de carga que envía la rectificación.
- Se puede rectificar cualquier dato excepto el número de documento de transporte y la descripción de la mercancía.
- Se realizan las mismas validaciones que en la operación de numeración.

VALIDACIONES

Rectificación : (Tipo_envio = 'B')

- En caso el manifiesto consolidado ya está vinculado al manifiesto de carga general (BL Máster desglosado):
 - ✓ La fecha de rectificación no debe exceder en más de 15 días calendarios a la fecha de término de embarque.
 - ✓ El BL Hijo que se está intentando rectificar, no debe estar datado.
 - ✓ De proceder, se rectificará directamente en el manifiesto de carga general los datos de los documentos hijos transmitidos.

RECTIFICACION DEL CONSOLIDADO

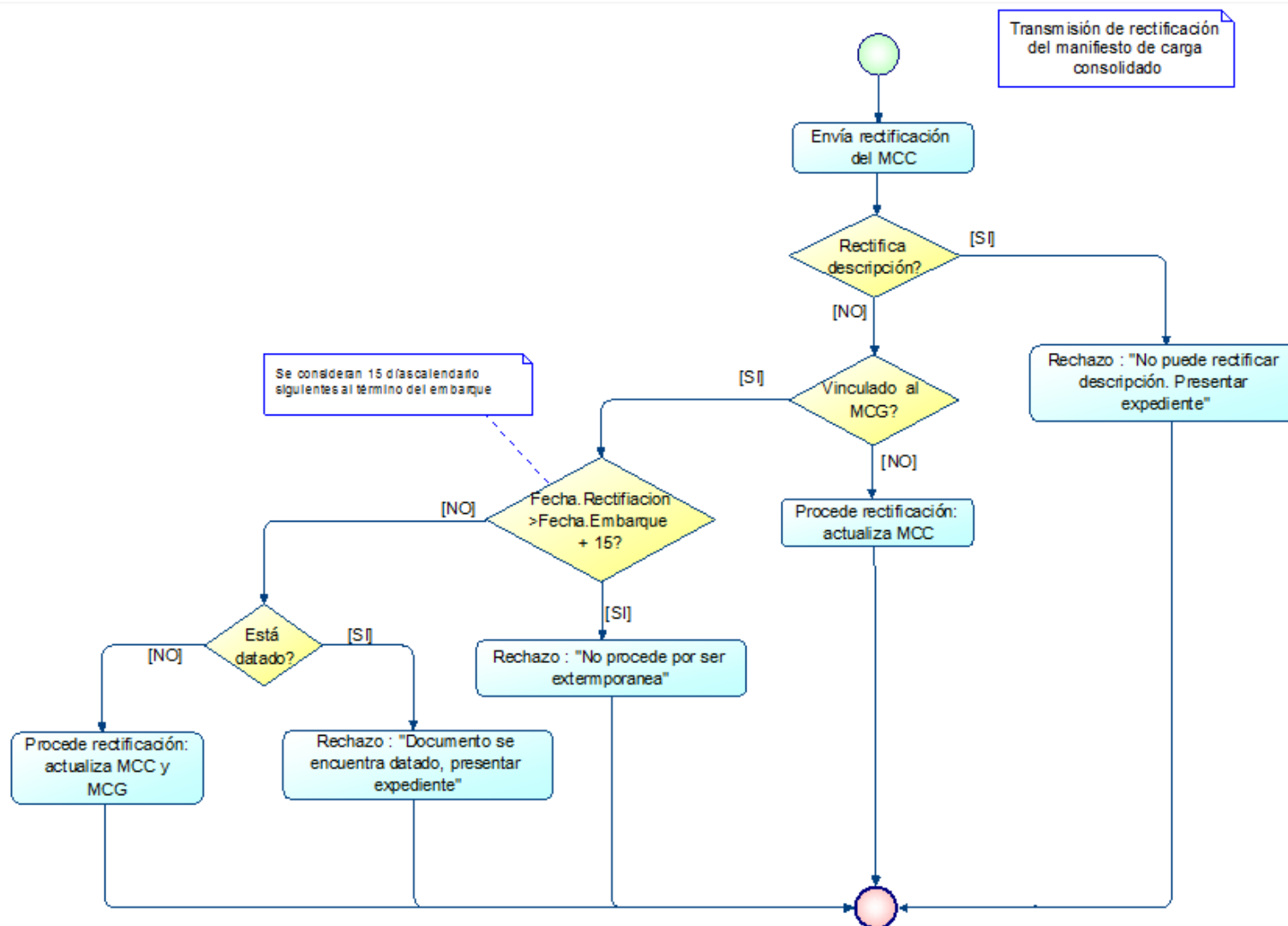

VALIDACIONES

Incorporación : (Tipo_envio = 'C')

- Para enviar documentos no transmitidos en la numeración del manifiesto consolidado.
- Se indica el número de manifiesto consolidado y el documento de transporte a incorporarse.
- Se realizan las mismas validaciones que en la operación de numeración.
- En caso el manifiesto consolidado ya está vinculado al manifiesto de carga general, la fecha de incorporación no debe exceder en más de 3 días calendarios a la fecha de término de embarque.

VALIDACIONES

Incorporación : (Tipo_envio = 'C')

- En caso la incorporación de los BL Hijo se realice posterior al envío de la información complementaria, es decir el BL Máster ya se encuentra consolidado, se procederá a incorporar directamente al manifiesto de carga general los documentos hijos transmitidos.

INCORPORACION AL CONSOLIDADO

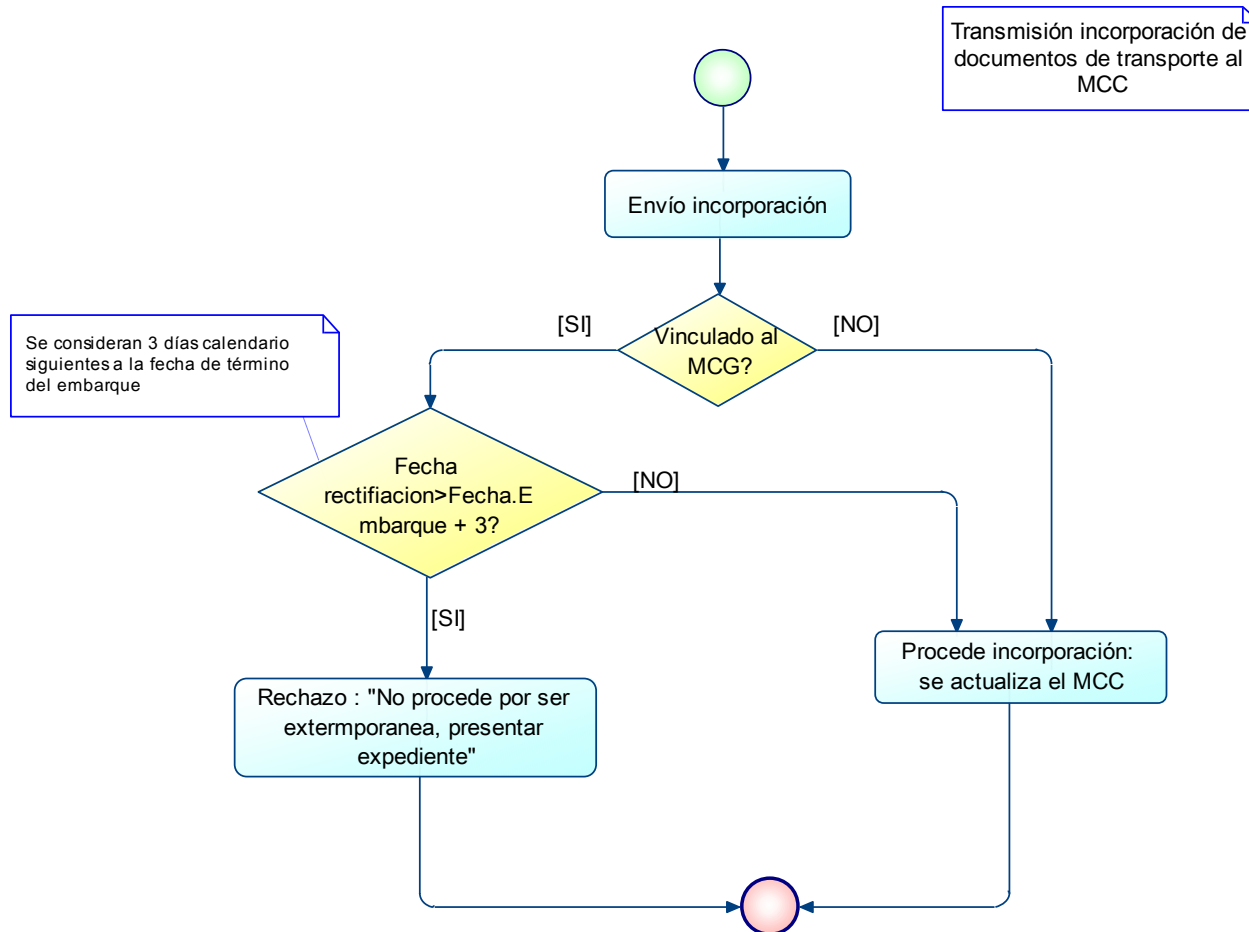

VALIDACIONES

Inf. Complementaria : (Tipo_envio = 'D')

- Se envía el número de manifiesto general y el número del manifiesto consolidado.
- Se verifica que se haya enviado el BL Máster y no se encuentre consolidado.
- Genera una alerta si la suma de pesos y bultos no es el correspondiente al BL Máster.
- Genera una alerta si el depósito temporal del BL Máster es distinto al del manifiesto consolidado.



INFORMACION COMPLEMENTARIA DEL CONSOLIDADO

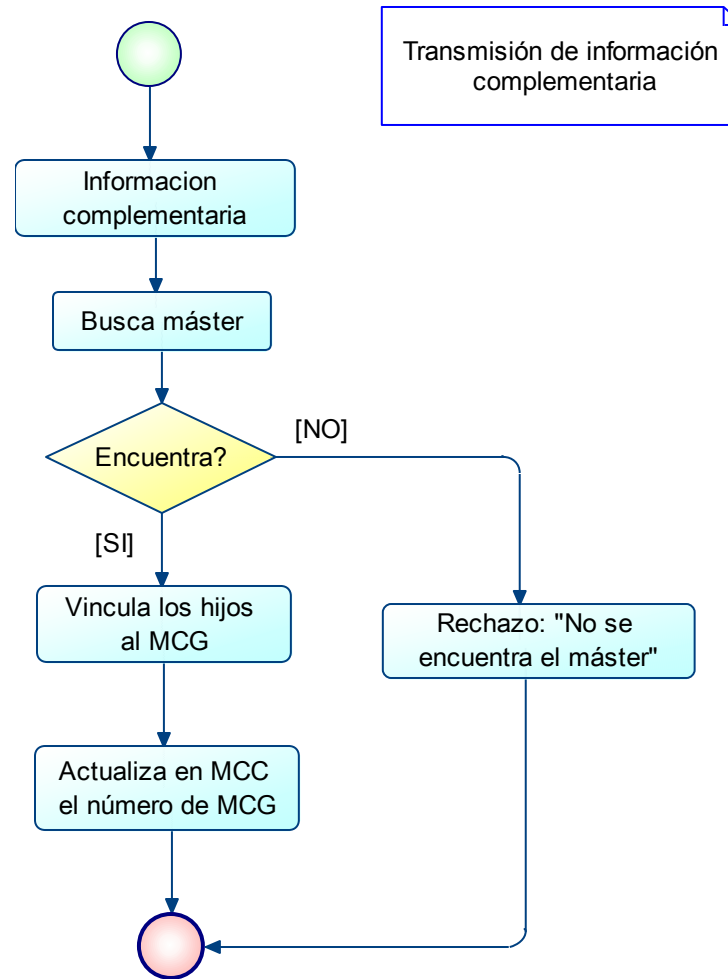

Gracias

